

Velferdsordninger for landbruksforetak

Grete Nytrøen Kvavik

April 2023



Statsforvalteren i Nordland

Nordlaanten Staatehaaltoje
Nordlánda Stáhtaháldadiddje



– virker til Nordlands beste



Velferdsordninger for innehavere av landbruksforetak

Tilskudd til avløsning ved ferie og fritid

Tilskudd til avløsning ved sykdom og fødsel mv

Tilskudd til landbruksvikarordningen

Tidligpensjon for jordbrukere





Tidligpensjon for jordbrukere

Skal lette generasjonsskifter for brukere som har hatt hoveddelen av inntekten fra jordbruk/gartneri/skogbruk.

Kommunen har ingen rolle
Henvis til Statsforvalteren.

– virker til Nordlands beste



Foto: Colourbox



Tidligpensjon for jordbrukere

- ✓ Gjelder fra 62 år til 67 (fra 57 år for ektefelle/samboer)
- ✓ Må ha drevet eller ha leid bort landbruksforetaket i minst 15 år
- ✓ Må ha solgt landbrukseiendommen og ikke eie noen annen landbrukseiendom
- ✓ Må ikke ha næringsinntekt fra jordbruk/gartneri/skogbruk lenger
- ✓ Kan motta arbeidsavklaringspenger, uføretrygd/uførepensjon, gjenlevendepensjon/etterlattepensjon og avtalefestet pensjon



Tilskudd til landbruksvikarordningen

Tilskuddet skal bidra til å sikre at foretak med husdyr- og planteproduksjon får tilgang på kvalifisert hjelp til avløsning ved sykdom og i krisesituasjoner.

Avløserlag som får tilskudd plikter å yte hjelp til foretak som har rett til tilskudd til avløsning ved sykdom mv, ved sykdom og i kriser.





Avløserlag med tilskudd, Nordland

- ✓ Brønnøy Landbrukstjenester
- ✓ Helgeland landbrukstjenester
- ✓ Landbrukstjenester Midtre Hålogaland
- ✓ Landbrukstjenester Salten og Lofoten
- ✓ Namdal landbrukstjenester





Tilskudd til avløsning ved sykdom og fødsel mv

- skal bidra til å dekke kostnader til avløsning ved

- jordbrukerens sykdom
- barns sykdom
- fødsel
- svangerskap
- adopsjon/omsorgsovertakelse
- lege-/ sykehustime
- jordbrukerens dødsfall

Forskrift om tilskott til avløsning ved sykdom og fødsel mv

§1 Føremål

Føremålet med tilskott etter denne forskrifta er å medverke til å dekkje kostnadene til avløsning ved eigen eller barns sykdom, svangerskap, fødsel, adopsjon eller omsorgsovertaking, og ved dødsfall.



Forskrift + jordbruksavtale = regelverk



Avtale: Landbruks- og matminister Sandra Borch (Sp), t.v. leder Bjørn Gimming i Norges Bondelag og leder Kjersti Hoff i Norsk Bonde- og Småbrukarlag. Foto: Håkon Mosvold Larsen / NTB

Skjermdump: [bondebladet.no](https://www.bondebladet.no), 16. mai 2022

§2 Forholdet til jordbruksavtalen og anna regelverk

Tilskotet vert utrekna med grunnlag i satsar, definisjonar, utmålingsreglar mm fastsett i jordbruksavtalen.



Landbruksdirektoratet har all informasjon om regelverk

Veiviser for avløsning ved sykdom og fødsel gir oppdatert informasjon om regelverk og kommunens oppgaver for tilskuddsordningen.

Og historisk informasjon.

Veiledning og instruks

[Rundskriv 2023/3](#)
Kommentarer til regelverk →
Kommentarer til forskrift om tilskudd til avløsning ved sykdom og fødsel.

[Rundskriv 2023/4](#)
Forvaltningsansvar og saksbehandling →
Veiledning og instruks for forvaltningsansvar og saksbehandling.

Jordbruksavtale 2022-2023 (www.regjeringen.no) →

Generell veiledning for saksbehandling i Agros →

Tidligere rundskriv →
Samlet oversikt over eldre utgåtte rundskriv og brukerveiledninger.

Regelverk

Forskrift om tilskot til avløsning ved sjukdom og fødsel mv. (lovdata.no) →



Kapittel 9.2: satser, definisjoner, utmålingsregler mm

JORDBRUKSAVTALE
2022-2023

Tabell 9.3 Foretakets maksimale dagsats

Tilskuddsgrunnlag:	Maksimal dagsats, kr.
kr. 5 000 – 12 000	713
kr. 12 001 – 18 000	1 036
kr. 18 001 – 24 000	1 387
kr. 24 001 – 30 000	1 737
kr. > 30 000	2 100

Inngått mellom staten, Norges Bondelag og Norsk Bonde- og Småbrukarlag

- «Foretakets dagsats skal settes til det minste beløpet av følgende to alternativer:
1. foretakets maksimale dagsats i samsvar med tabell 9.3, eller
 2. høyeste maksimale dagsats for tilskuddsordningen, fratrukket det den personen som avløses
 - a. får, eller kan få i stønader fra Nav ved sykdom, uførhet (skade), svangerskap, fødsel og foreldrepermisjon,
 - b. får i lønn og dagpenger, får i alderspensjon, uføretrygd, gjenlevendeytelse, offentlig og privat tjenstepensjon samt avtalefestet pensjon og
 - c. får i honorar for verv og godtgjøring for tapt arbeidsfortjeneste.» ...

virker til Nordlands beste



§3 Generelle vilkår

§3 Generelle vilkår

Tilskot etter denne forskrifta kan gjevast til føretak som er registrert i Einingsregisteret og som driv vanleg jordbruksproduksjon. Etter §7 kan tilskotet i staden gjevast til attlevande ektefelle, sambuar, forelder eller barn etter avdød jordbrukar.

Den som er avløst må ha hatt næringsinntekt fra jordbruk, gartneri mv fra foretaket i de to siste inntektsårene som han/hun har fått skatteoppgjør for per 1. januar i det året avløsningen skjedde. Hvis personen ikke er innehaver må inntekten ha vært minst $\frac{1}{2}$ G i gjennomsnitt per år.

For nye innehavere som per 1. januar enda ikke har fått skatteoppgjør for de to første årene etter oppstart kreves i stedet at jordbruks- eller gartneridriften i foretaket er egnet til å gi positiv næringsinntekt over tid.



§3 Generelle vilkår II

§3 Generelle vilkår

Tilskudd kan gis til dekking av dokumenterte utgifter til avløsning.

Som avløsning regnes ikke arbeid utført av person som

1. har næringsinntekt fra foretaket eller noen av foretakene i driftsfellesskapet.
2. er ektefelle eller samboer til noen som har næringsinntekt fra foretaket eller foretakene i driftsfellesskapet, eller
3. er under 15 år.





Kommunens oppgaver

- Informere og veilede søkere
- Behandle/avvise søknader
- Kontrollere søknadsdata
- Innvilge/avslå
- Avkorte?
- Utbetale

Landbruksdirektoratet
Famandstredetveien 2

Søknad om tilskudd til avløsning ved sykdom og fødsel mv.
Søknadsfrist: Senest 1 år etter siste dag i perioden det søkes tilskudd til avløsning for.
Sendes kommunen der foretakets driftscenter ligger.

1. Grunnopplysninger

Navn på foretaket: Tatt skjema

Kommune: _____ Organisasjonsnr.: _____ Foretakets kontor: _____

Foretak driver: Husdyrproduksjon Planterproduksjon Honningproduksjon Helårs veksthusproduksjon

Foretaket er opprettet (dd.mm.åå) _____ Gårdnr.: _____ Bruksnr.: _____ Festensnr.: _____ Løpsnr.: _____

Navn på den som har blitt avlest _____

Den avleste er: Innehaver av ENK Ektefelle/partner til innehaver av ENK Deltaker i DA eller ANS

Dersom søker er ektefelle/partner til innehaver av ENK/DA/ANS: _____

Hår den avleste hatt minst 1/3 G i næringsinntekt fra foretakets jordbruks-/gartnerivirksomhet de to siste inntektsårene? Ja Nei

Tilskudd til avløsning søkes for perioden (dd.mm.åå - dd.mm.åå): _____

2. Avløsningsårsak (kryss av for aktuell årsak og gi utfyllende opplysninger)

Sykmelding Behandling/kontroll Mottak av svangerskapspenger (eller oppfyller medisinske vilkår) Mottak av foreldrepenger

14 dager omsorgspermisjon i forbindelse med terminfødsel. Avleste bor sammen med barnets mor Ja Nei

14 dager omsorgspermisjon i forbindelse med adopsjon (ikke stebarn) / omsorgsovertakelse av barn som er 15 år eller yngre

Barns legekonsultasjon/behandling Barns kroniske/langvarige sykdom eller funksjonsnedsettelse Jordbrukerens dødsfall

Oppgi evt. aktuell dato for - terminfødsel, adopsjon eller omsorgsovertakelse, - sykt barns fødselsdato, eller - jordbrukerens dødsdato: _____

3. Inntektene til den avleste i søknadsperioden - ytelser, lønn, m.m.
Fyll ut perioden og oppgi brutto inntektytelse, dvs. før skatteberegning, i hele kroner. Oppgi lønsheten beløpet er knyttet til, dvs. per dag/uke/14 dager/måned/ i perioder. Oppgi sykkelingsgraden eller evt. gradering av ytelsen - f.eks. 100% eller 50%. Kryss eventuelt av for at du ikke har den aktuelle inntekten hvis det er tilfellet.

Periode (dato-dato)	Beløp	Tidshet (per dag/uke/mnd e.l.)	Gradering av ytelsesbeløp/grad foretrep.	Oppgi type stansid/penisjon
Sykepenger, svangerskapspenger, foreldrepenger, arbeidskatepenger (AAP), uføretygd eller uførepensjon.	kr		%	
Ved graderte foreldrepenger kombinert med deltidsarbeid - oppgi fordelingen permisjon og deltidsarbeid	kr		%	
Engangstaned ved fødsel				foreldrepenger % deltidsarbeid %
Lønn (fra arbeidsforhold, omsorgslønn, arbeidsgodtgjørelse til fosterforeldre o.l.)	kr	Tidshet (per dag/uke/mnd e.l.)	Kryss av hvis avleste ikke har hatt slik inntekt	
Pensjon (alderpensjon, AFP og tjenestepensjon)	kr			
Honorar for verv	kr			
Metsgodtgjørelse	kr			

LDIR-151 B

Landbruksdirektoratet - Søknad om tilskudd til avløsning ved sykdom og fødsel mv. Side 1 av 4



Kommunen skal kontrollere alle søknader

Er opplysningene dokumentert?

Sykemeldingen

- ✓ Riktig periode?
- ✓ Riktig navn?
- ✓ Riktig sykmeldingsgrad?
- ✓ sykemeldt fra arbeid på foretaket?

The image shows two overlapping screenshots of Norwegian sick leave forms. The top one is a digital form titled "Sykmelding" with fields for status, job, insurance, and dates. The bottom one is a paper form titled "SØKNAD OM ARBEIDSMULIGHET / SYKMELDING" with a table for work status and dates.

Arbeidstiltale	Arbeidsgrad	Startdato	Slutt dato
100 % sykmelding	100 %	01.04.2019	30.04.2019



Kommunen skal kontrollere alle søknader

Er alle inntekter oppgitt?

Grunnopplysninger	Inntekter til fradrag
Søknadsperiode og avløste	Sjekk om beløpene som søkeren har oppgitt er riktige. ?
Avløsningsårsak	Vis jordbrukerens inntekter
Inntekter til fradrag	Inntekter per dag knyttet til
Foretakets produksjon	Søkeren har oppgitt beløpene nede hele perioden. Sjekk dessuten at opplysningene er riktige. ?
Utgifter til avløser	

Klikk deg inn etter den 10. måneden etter søknadsperioden





Kommunen skal kontrollere alle søknader

Er oppgitte utgifter til avløser dokumentert?

- Kontroller vedlagte fakturaer
- Stemmer antall timer/dager?
- Gjelder avløsningen sykdom?
- Gjelder det oppgaver innehaver vanligvis gjør selv?

		I iiskuddsramme	I iiskudd IKKE registrert i 2018 / refusjonsberettiget 70 943,90
Faktura 2685175			
	<u>Pris pr. enhet</u>	<u>Beløp</u>	<u>MVA</u>
[redacted] Husdyrhold (03 Sykdomsavløsning)			
Timeliste for oppdragsnummer 26 433 607 i perioden 16.11.18-15.12.18			
Bekreftet av [redacted] 2018 23:33			
Arbeidstimer		59	Time
Delt dag Delt dag manuelt - fast sats		57	Time
Km godtgjørelse - avvikende sats Km godtgjørelse		1 800	Stk
kr. 2,50			
Helgetillegg 25 prosent Helgetillegg 25%		6	Time
Helgetillegg 25 prosent Helgetillegg 25%		6	Time
[redacted] Husdyrhold (03 Sykdomsavløsning)			
Timeliste for oppdragsnummer 26 433 559 i perioden 19.11.18-22.11.18			
Bekreftet av [redacted] 2018 16:53			
Arbeidstimer		28,40	Time
Delt dag Delt dag manuelt - fast sats		28,40	Time
Km godtgjørelse - avvikende sats Km godtgjørelse		80	Stk
kr. 2,50			
[redacted] Husdyrhold (03 Sykdomsavløsning)			
Timeliste for oppdragsnummer 26 433 560 i perioden 05.12.18-12.12.18			
Bekreftet av [redacted] 12.2018 13:05			





Kommunen skal kontrollere alle søknader

Er opplysninger om dyretall og areal troverdig?

- ✓ Dyretall og areal med planteproduksjon på første dag i søknadsperioden skal oppgis.
- ✓ OBS!!! Estil og Agros snakker ikke sammen



Foto: Bjørn Erik Rygg Lunde/ Statsforvalteren i Nordland



Kommunen skal kontrollere alle søknader

Oppfyller avløser vilkårene?

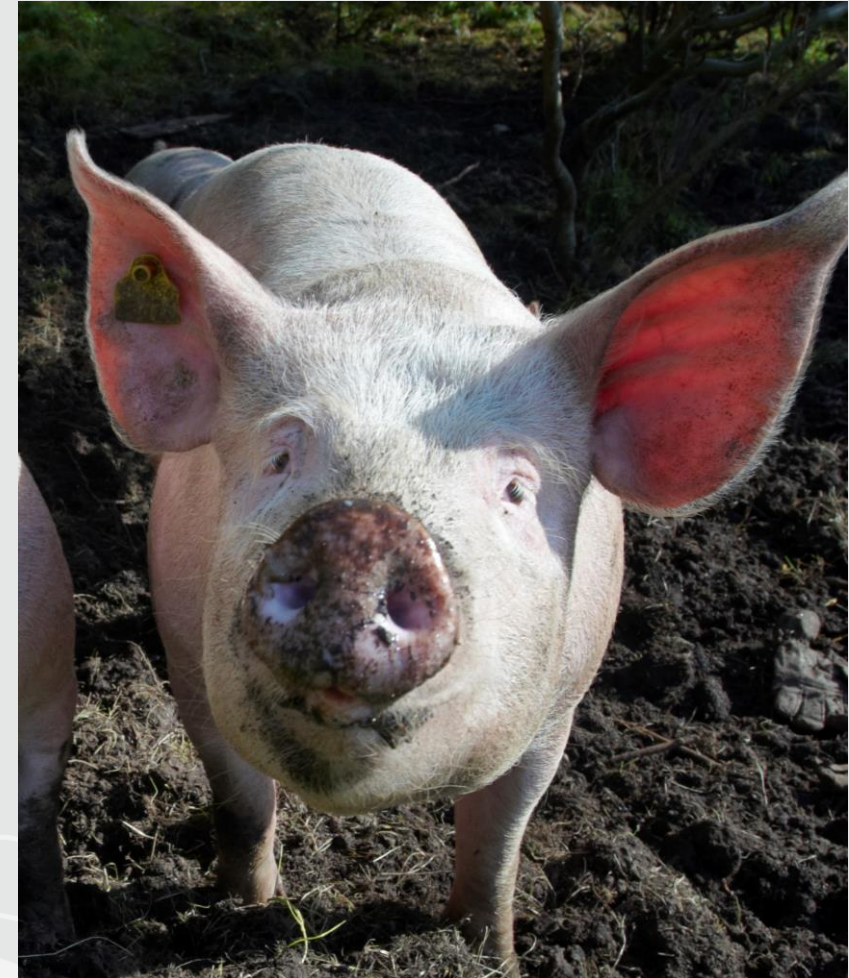
- ✓ Gammel nok?
- ✓ Ikke gift/samboer?
- ✓ Ikke næringsinntekt fra foretaket?





§ 9 Administrasjon, dispensasjon og klage

- ✓ Kommunen behandler søknader om tilskudd.
- ✓ Statsforvalteren behandler klager på kommunens vedtak hvis kommunen ikke tar klage til følge
- ✓ Kommunen behandler ikke søknad om dispensasjon, men bidrar med fakta og vurderinger til Statsforvalter
- ✓ Landbruksdirektoratet behandler klager på statsforvalterens vedtak om dispensasjon

Landbruksdirektoratet administrerer tilskot etter denne forskrifta. Vedtak om tilskot gjerast av kommunen.

Landbruksdirektoratet og statsforvalteren kan i særskilte høve dispensera frå vilkåra i § 3 andre ledd, § 4 t.o.m. § 7 samt § 8 andre ledd.

Vedtak som er gjort av kommunen kan klagast til statsforvaltaren. Vedtak som er gjort av statsforvaltaren kan klagast til Landbruksdirektoratet.



Takk for
oppmerksomheten!