

Regional EMA Samling

28.02-01.03.2017

Deltakere

- Fylkesmannen – barnevern og vergemål
 - RVTS
 - ABUP
 - Tvedestrand EM
 - Porsgrunn EM
 - Egdehall EM
 - Evje EM
 - Kristiansand EM
 - Lindesnes EM
 - Lyng EM 1 og 2
 - Kvinesdal EM
 - Hausvik EM
 - Lista EM1 og 2
- 01.03.
- Representanter
- UDI:
- RKS, ASA, Landinfo

Program

10.00-11.15	Informasjon fra UDI Kompenserende tiltak for mindreårige asylsøkere med midlertidige oppholdstillatelser.
11.30-12.15	Barnevernets roller i kommuner med mottak for enslig mindreårige asylsøkere v/ Siri Løvebukten , Fylkesmannen i Aust- og Vest Agder
12.30-13.15	Tiltak og hjelp i 2. linje tjenesten v/ABUP og RVTS
13.15-14.15	Lunsj
14.15-16.00	Gruppearbeid med caser knyttet til erfaringer fra mottakene
09.00-11.00	Asylprosessen og midlertidige tillatelser v/Frewein Katarina Weldeghebriel, Fagstab i Asylavdelingen i UDI
11.15-12.15	Vedtaksamtaler og returarbeid i mottak for enslig mindreårige asylsøkere v/Trygve Sele og Anette Thonhaugen, RKS
12.15-13.15	Lunsj
13.15-15.00	Sikkerhetssituasjonen i Afghanistan v/Line Johannessen, Landinfo
15.15-16.00	Åpen spørretime og avslutning av samlingen.

UDI

Tall og statistikk

Søknader og prognose

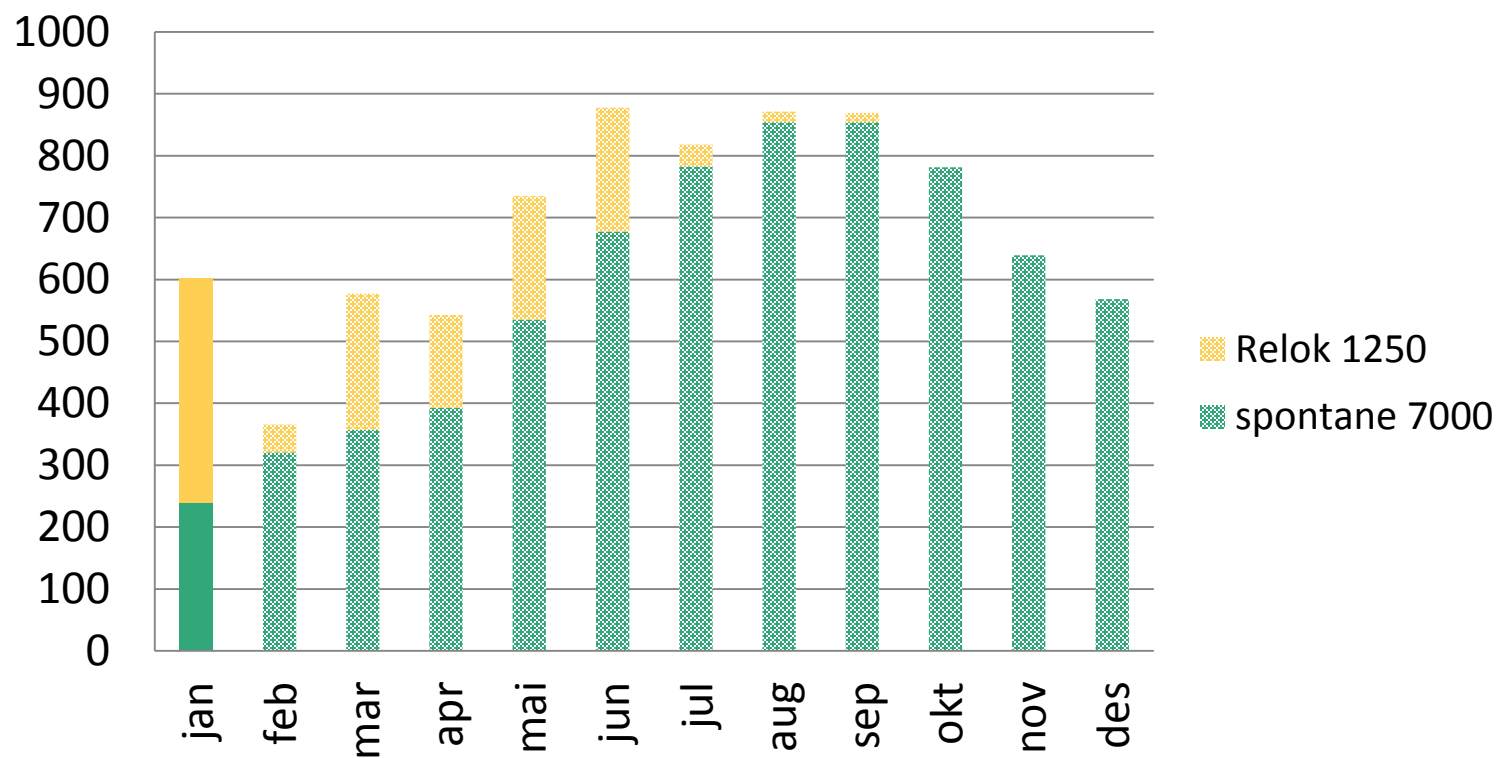

I januar kom det totalt 603 søkere – 33 EM, av disse var 363 relokaliserte.

Status for ungdom i mottak for enslige mindreårige

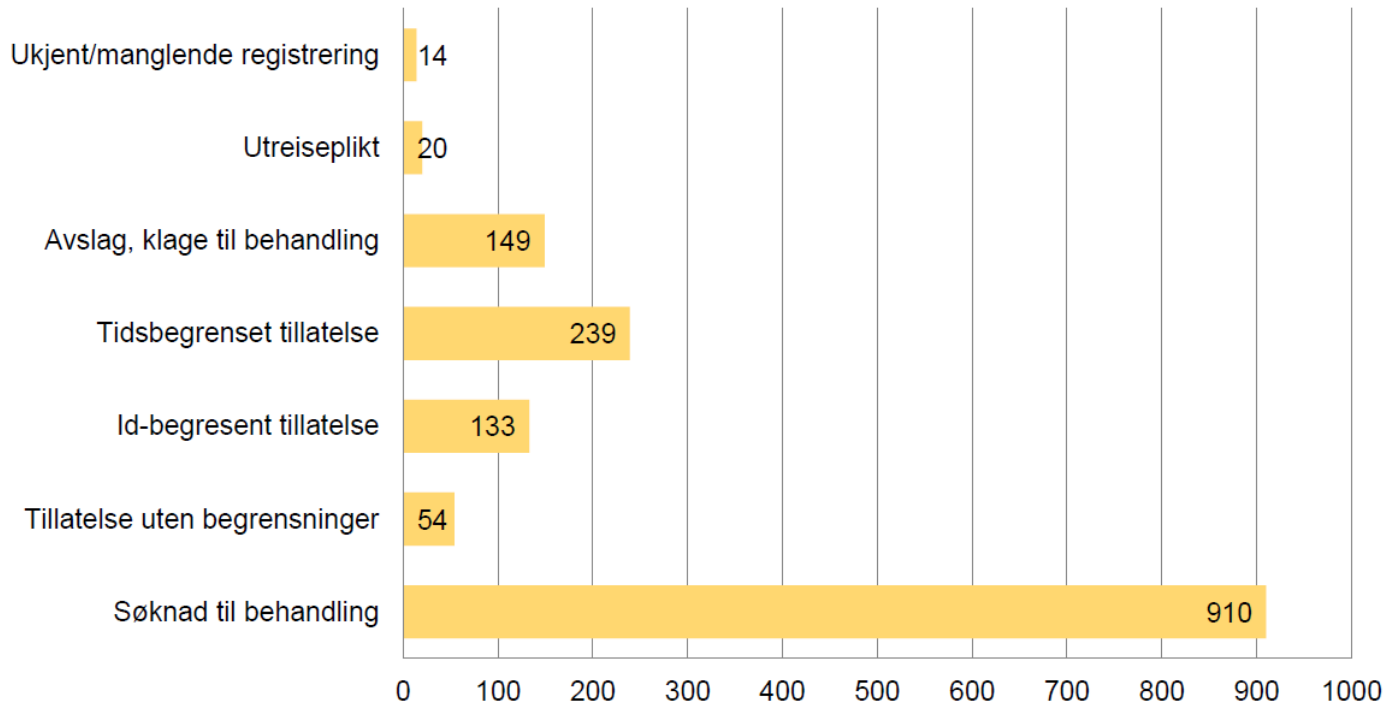

Enslige mindreårige asylsøkere som venter på vedtak

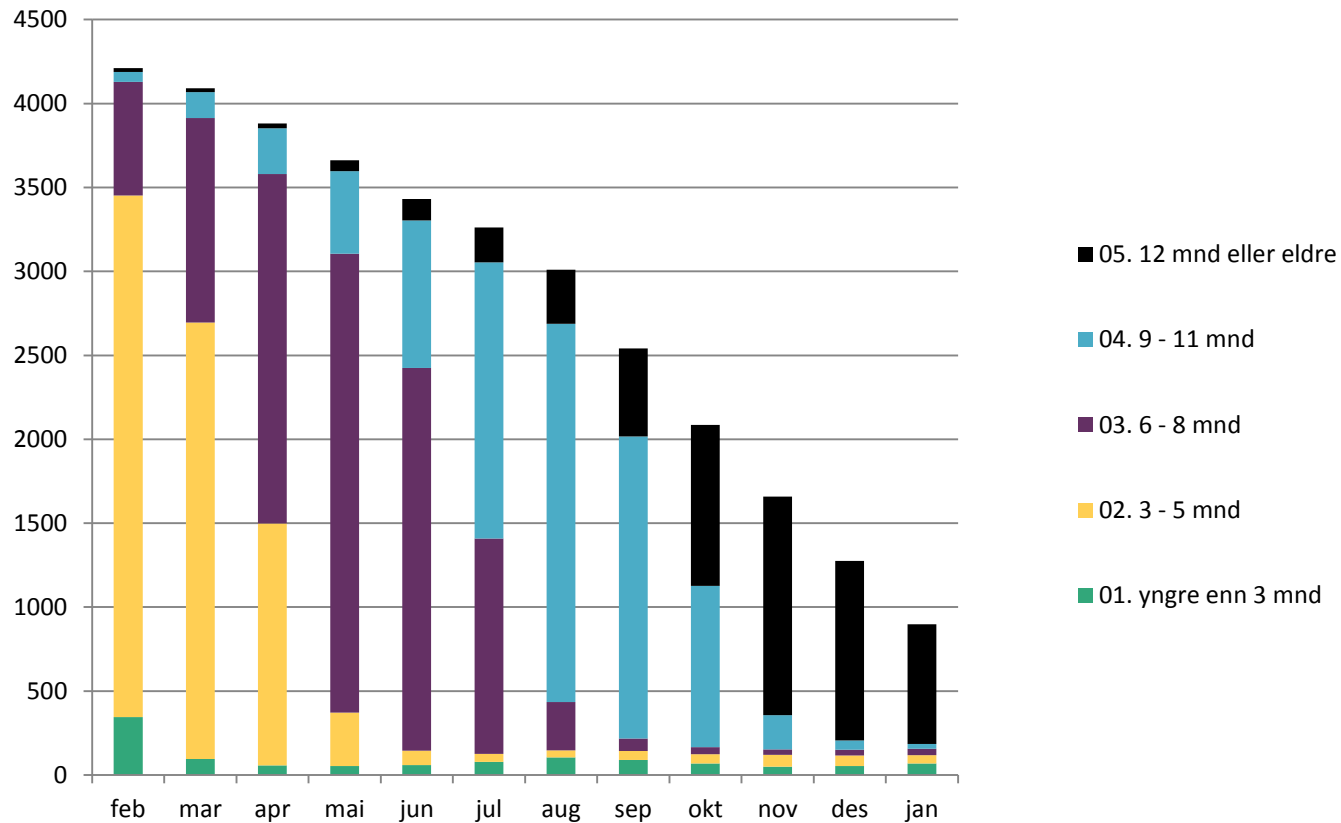

Per 27.02. var det 685 som ventet på vedtak

Statsborgerskap for ungdom i mottak for enslige mindreårige

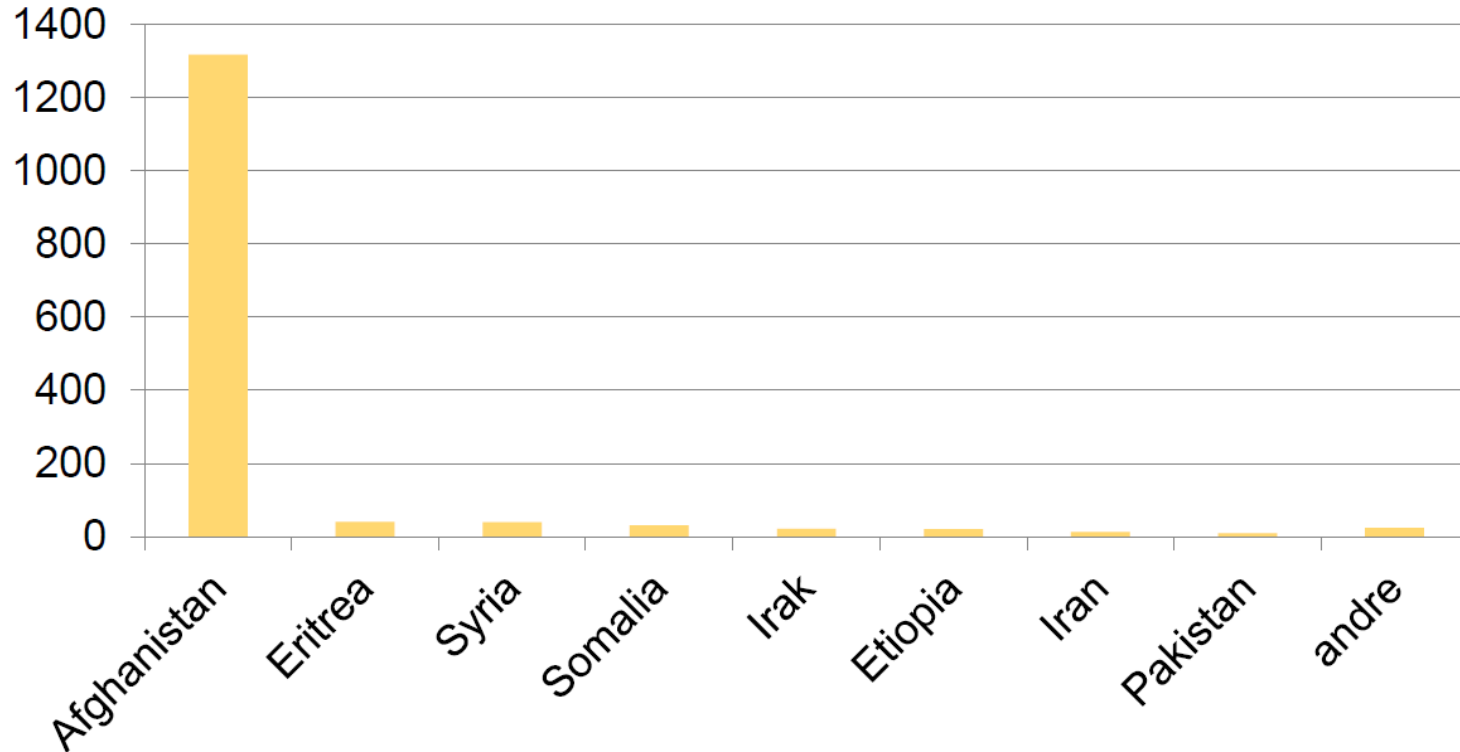

87 prosent er fra Afghanistan. 97 prosent er gutter

Aldersfordeling for ungdom i mottak for enslige mindreårige

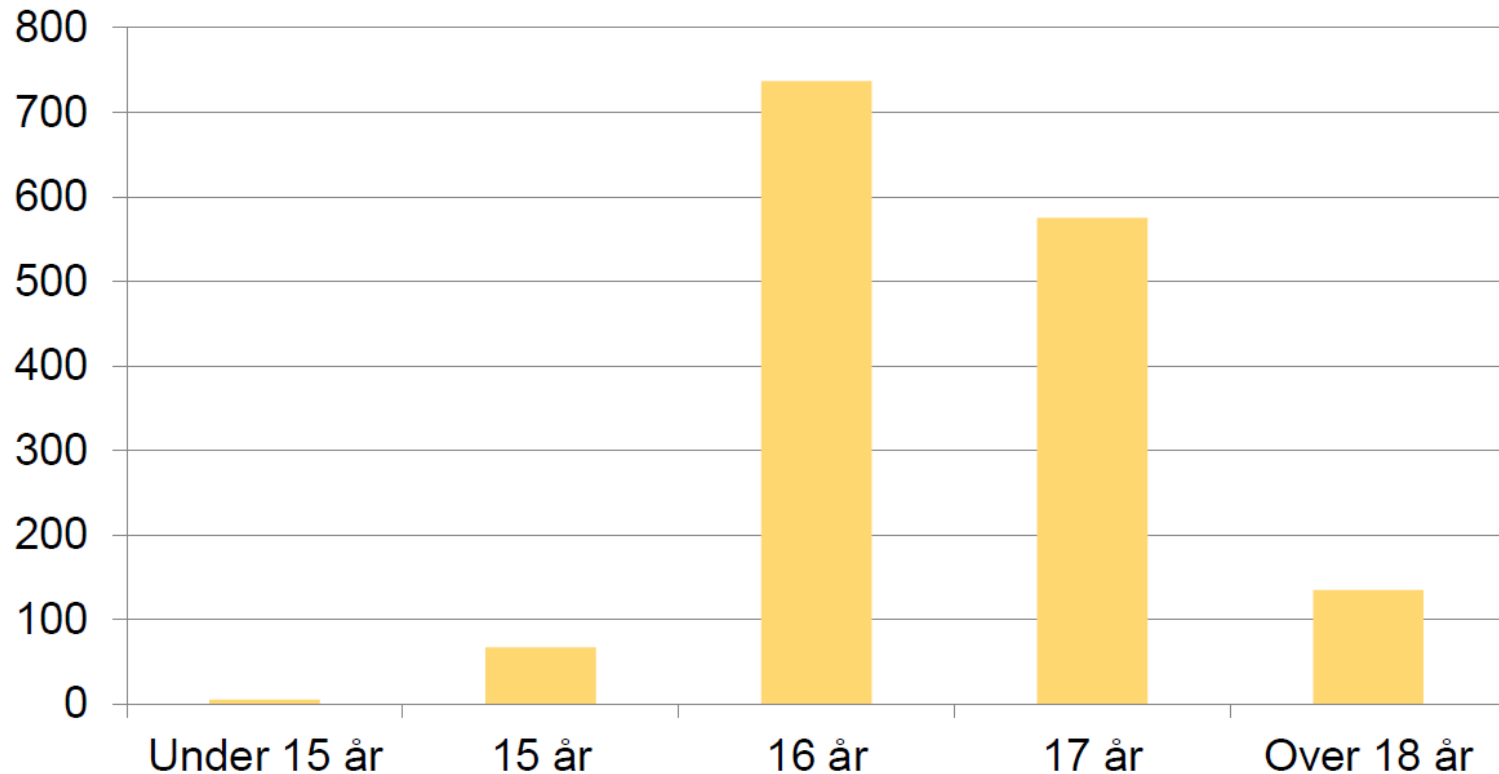

Prognoser for tillatelser i saker fra afghanske borgere i mottak for enslige mindreårige

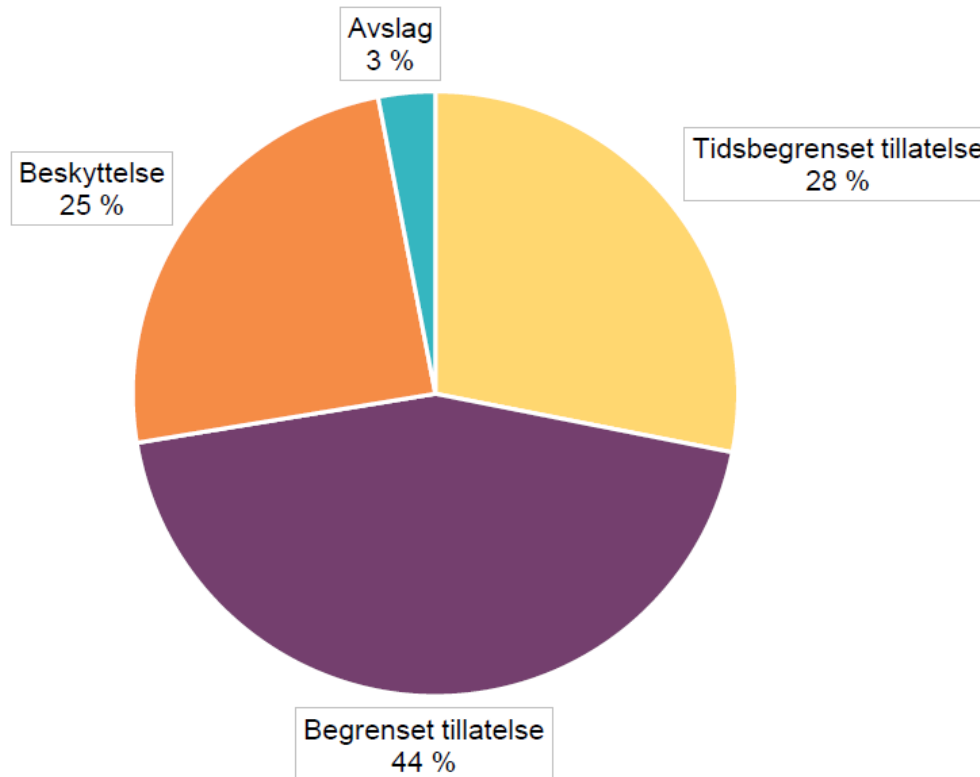

Antall som har reist fra mottak for enslige mindreårige uten å oppgi ny adresse

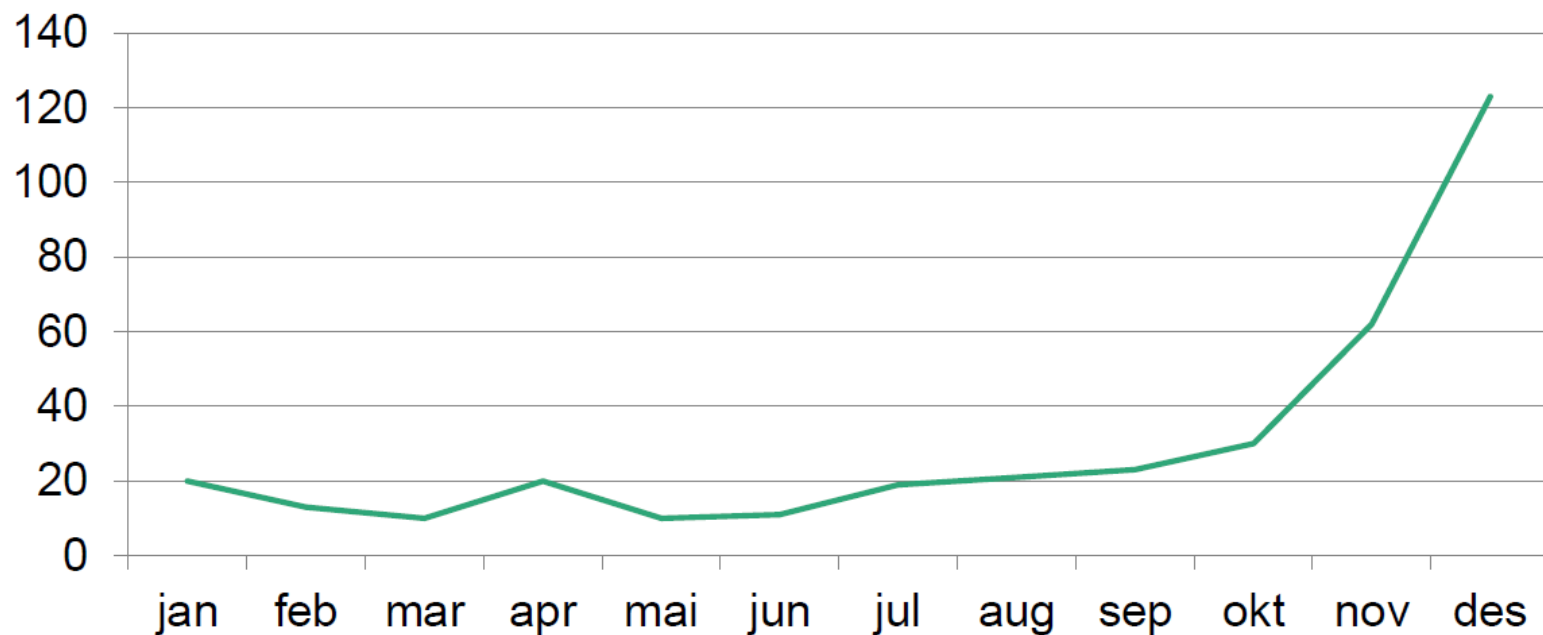

I 2016 var det registrert 362 personer som reiste fra et EMA-mottak uten å oppgi ny adresse. Av disse har 27 kommet tilbake per 01.01.2017. De fleste som reiser har enten avslag eller tidsbegrenset tillatelse

UDI



Utlendingsdirektoratet
Norwegian Directorate
of Immigration

www.udi.no

Kartlegging i mottak for enslige mindreårige

- 35 av 59 mottak svart
- Spurt om endringer siste 6 måneder:
 - I adferd
 - På fungering og deltakelse

“Har mottaket opplevd endringer hos ungdommene de siste 6 måneder?”

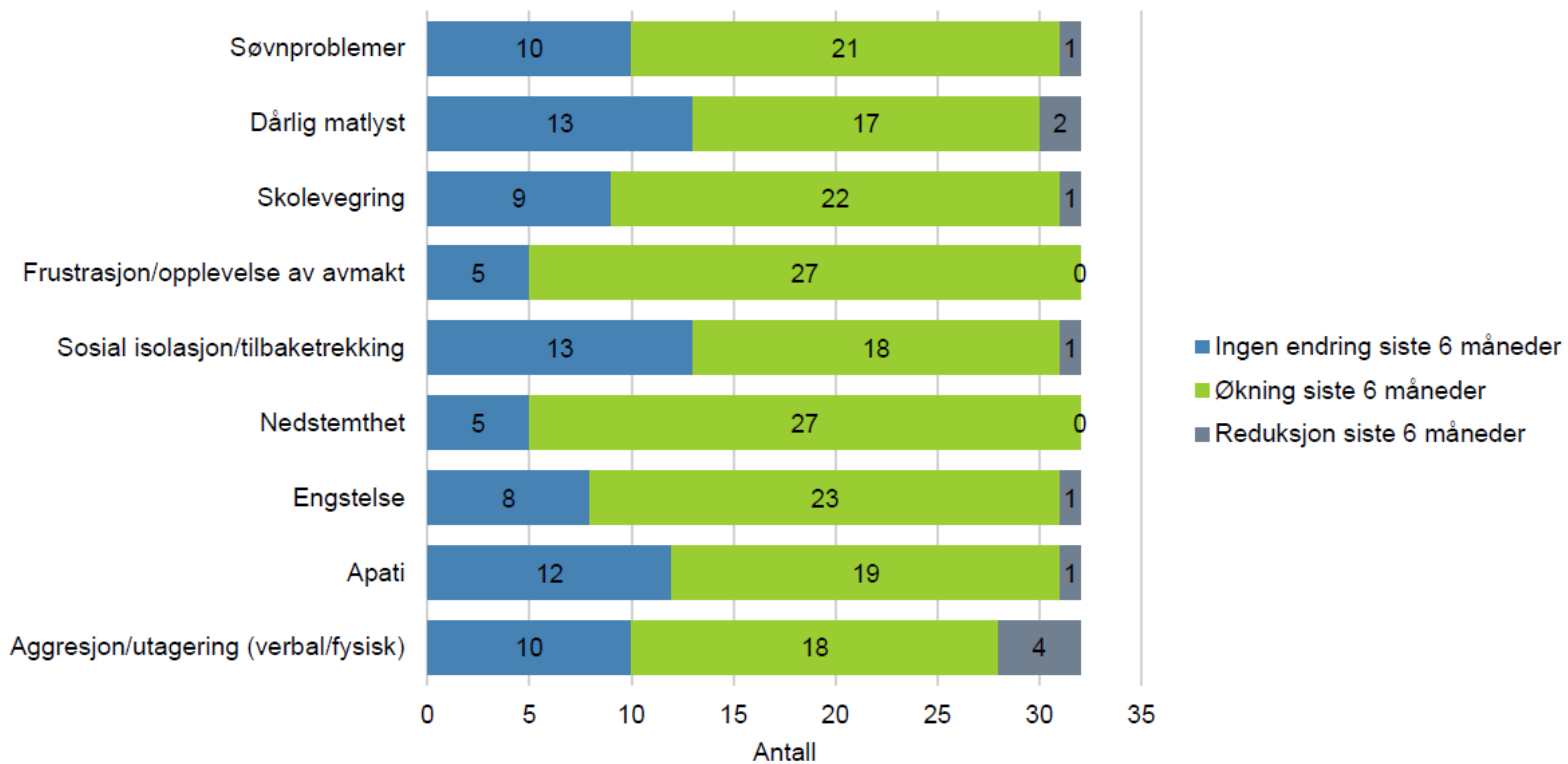

“Har det vært endring av ungdommenes deltakelse på planlagte aktiviteter i de siste 6 måneder?”

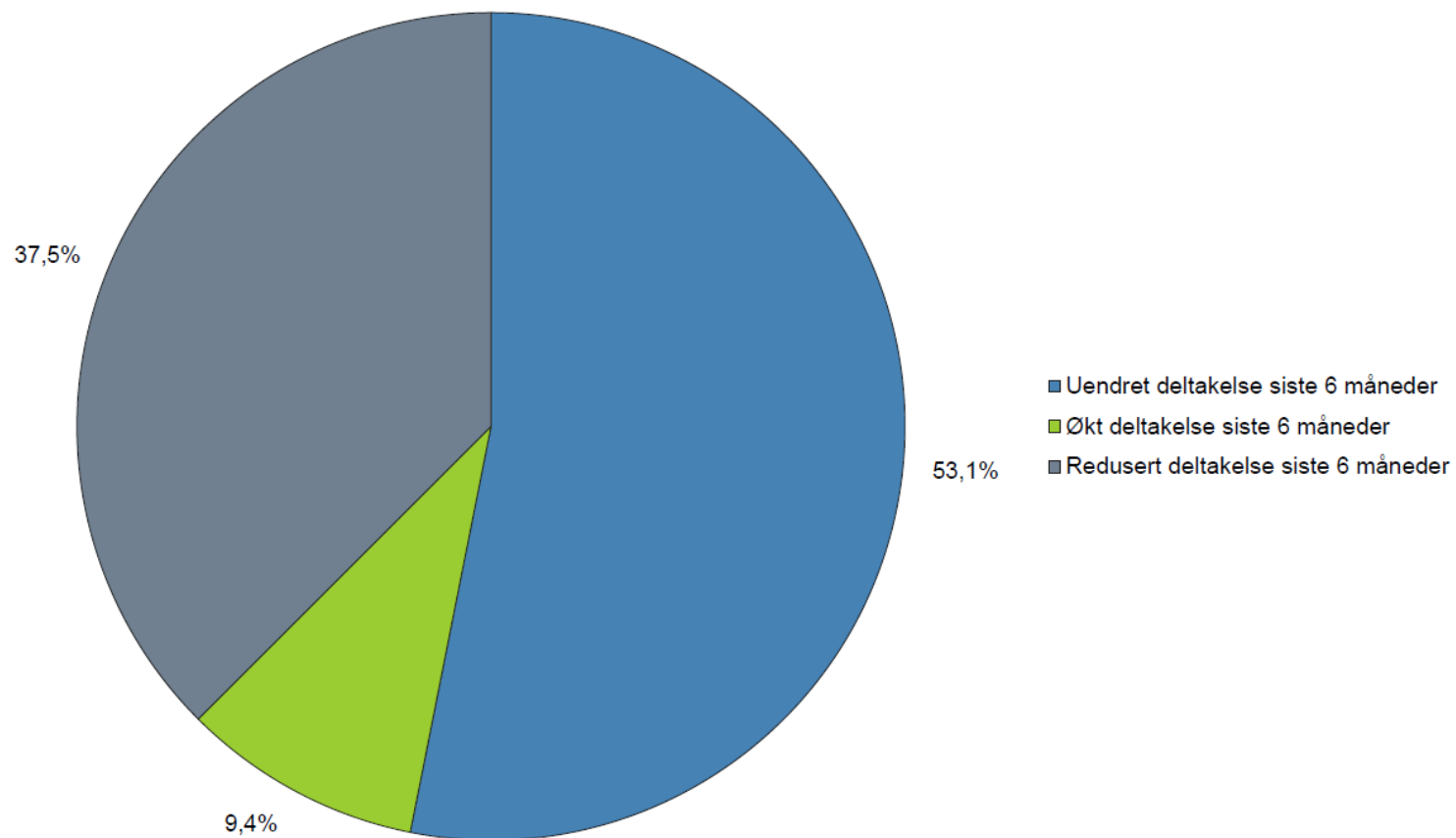

Kartlegging i mottak for enslige mindreårige

Selvordsforsøk hittil i år:

- pr. 17.2 – over 10 kjente selvordsforsøk hittil i år i EM-mottak

“Hva mener mottakene kan være årsaken til endringen?”

- Midlertidig opphold til fylte 18 år.
- Ungdommene er bekymret for fremtiden.
- Frykt for at politiet skal komme.
- Lang ventetid på intervju og vedtak fra UDI.
- Flyttinger skaper uro.

Hva gjør UDI?

- Dialog med Justisdepartementet
 - Kompenserende tiltak på kort og lang sikt – under arbeid
 - Hva må endres i omsorgsarbeidet?
- Tettere samarbeid med mottakene og lokale sektormyndigheter
- Midler til styrking av barnefaglig kompetanse i mottak

- Individuelle opplæringsmidler
- Særskilte bo- og omsorgsløsninger
- Innsatsteam
- Dialoggrupper i mottak
- Ekstraordinære driftsmidler
- Ekstern veiledning
- Kompetanseutviklingsprogram

Hva blir viktig i mottaketets arbeid?

- Omsorg
- Trygge, autoritative voksne
- Evne til endring
- Aktivitet
- Felles ansvar
- Krevende beboere



Aktivitetssmidler 2017

28.02.2017

Anne Sophie Vinje, UDI

Formålet med aktivitetsmidlene:

- Meningsfull hverdag
- Normalisert barndom
- Fysisk aktivitet
- Tilegne seg ferdigheter
- Øke mestringsfølelsen

Målgruppe:

- Barn under 18 år i norske asylmottak

Juridiske rammer

- Barnekonvensjonen art. 3, 4, 27 og 31
- Forvaltningsloven
- Regelverk om offentlig støtte
- Statens økonomireglement
- JDs rundskriv – 1016-12-19JD

Tilskuddsmottakerne:

- Frivillige organisasjoner som er registrert i frivillighetsregisteret
- Ikke-fortjenestebaserte virksomheter som organiserer aktiviteter for barn i mottak
- Enkeltpersoner kan søke tilskudd
- Offentlige etater og næringsdrivende – herunder asylmottak kan ikke søke tilskudd

Vurderingskriterier

- Tidshorisont
- Tiltak som treffer flest mulig barn og gir best mulig aktivitet sett i forhold til tilskuddsbeløpet
- Tiltak som sikrer tilbud som ikke ellers er tilgjengelig for barna i deres nærmiljø
- Tidligere erfaringer

Begrunnelse for avslag:

- Søknaden gjelder for få barn
- Det er ikke gitt tilstrekkelig opplysninger
- Søknaden kommer for sent i forhold til søknadsfristen
- Søker har ikke rapportert etter tidligere års tilskudd
- Søker har brutt forutsetningene for tildelte offentlige tilskudd

Forts.

- Tiltaket har for høye administrasjonsutgifter
- Mottatte søknader overstiger disponibelt beløp på tilskuddsordningen og søknad er derfor ikke prioritert

Årets søknader:

- Bevilgningen er på totalt kr 31.046.000
- Kr 9.900 000 er satt av til landsdekkende tiltak
- Kr 21.146.000 til lokale tiltak
- Hvorav kr 4.261.984 til RKS
- Ca 50 søknader innen 15.02
- Ca 6.6 millioner kroner

Forventninger til søker:

- Regelverkets pkt. 6
 - Opplysninger om søker
 - Opplysninger om tiltaket
 - Målsetting
 - Målgruppe
 - Plan for gjennomføring
 - Forventede resultater
 - Finansiering med budsjett

UDI



Utlendingsdirektoratet
Norwegian Directorate
of Immigration

www.udi.no

Utlendingsloven

§ 28(1)a

§ 28(1)b

§ 38

- «*utlending som er i riket eller på norsk grense, skal etter søknad anerkjennes som flyktning dersom*
- *utlendingen har en **velbegrunnet frykt for forfølgelse***
- ***på grunn av** etnisitet, avstamning, hudfarge, religion, nasjonalitet, medlemskap i en spesiell sosial gruppe eller på grunn av politisk oppfatning,*
- *og er ute av stand til [...] å påberope seg sitt hjemlands beskyttelse, [...]*»

Utlendingsloven

§ 28(1)a

- «*En utlending som er i riket eller på norsk grense skal etter søknad anerkjennes som flyktning dersom utlendingen*

§ 28(1)b

- *uten å falle inn under bokstav a*
- *likevel står i **reell fare** for å bli utsatt for*
- *dødsstraff, tortur eller annen umenneskelig eller nedverdiggende behandling eller straff*
- *ved tilbakevending til hjemlandet.»*

§ 38

Utlendingsloven

§ 28(1)a

§ 28(1)b

§ 38

- «Det kan gis oppholdstillatelse selv om de øvrige vilkårene i loven ikke er oppfylt dersom
- det foreligger **sterke menneskelige hensyn** eller
- utlendingen har **særlig tilknytning til riket.**»
- «Barnets beste skal være et grunnleggende hensyn»

Utlendingsforskriften

§ 8-8

- *Jf utf § 8-8 Begrenset tillatelse til enslig mindreårige*
- *Enslige mindreårige asylsøkere som har **fylt 16 år** på vedtakstidspunktet og som ikke har annet grunnlag for opphold enn at norske myndigheter anser at søkeren er uten forsvarlig omsorg ved retur, **kan gis oppholdstillatelse etter lovens § 38 til fylte 18 år.***
- *Tillatelsen kan ikke fornyes og danner ikke grunnlag for oppholdstillatelse for familiemedlemmer*

Alder

og aldersfastsetting

Aldersvurderinger

- **Vi har behov for å skille barn fra voksne**
 - sikre at vi gir riktig tillatelse og foretar en barnesensitiv vurdering i de rette sakene
 - sikre at de får rettigheter og plikter i Norge tilpasset deres alder
 - politiet er opptatt av kriminalitetsforebyggende arbeid
- **Det er til beste for et barn å få mest mulig riktig alder i Norge**



Alder og aldersvurderinger

- UDI har ansvar for aldersvurderinger
- UDI fastsetter alderen på vedtakstidspunktet
- UDI kan ikke fastsette nøyaktig alder, men mest sannsynlig alder
 - Må være klar sannsynlighetsovervekt for at personen er over 18 for å bli ansett som voksen

Hvordan skjer den medisinske aldersundersøkelsen?

- Røntgenundersøkelse av hånd og håndrot
- Tannundersøkelse
- Resultatene sammenstilles av barnelege
- Henvisning til kategori



Kategori

- **A** Utelukker under 18 år
- **B** Svært lite sannsynlig at søkeren er under 18 år
- **C** Lite sannsynlig at søkeren er under 18 år
- **D** Det er like sannsynlig at søkeren er over som under 18 år.
- **E** Det er lite sannsynlig at søkeren er over 18 år
- **F** Utelukker 16 år
- **G** Svært lite sannsynlig at søkeren er under 16 år
- **H** Lite sannsynlig at søkeren er under 16 år
- **I** Det er like sannsynlig at søkeren er eldre som yngre enn 16 år
- **J** Det er lite sannsynlig at søkeren er over 16 år

Hvordan vurderer UDI alderen?

- Søkerens egne opplysninger
- Identitetsdokumenter
- Medisinsk aldersundersøkelse
- Øvrige opplysninger om alder, bl.a:
 - Verifiserbare opplysninger
 - Identitetsopplysninger fra andre land
 - Uttalelser fra utlendingsforvaltning, barnevern, mottak, representant mv.

UDI



Utlendingsdirektoratet
Norwegian Directorate
of Immigration

www.udi.no