



Statsforvalterens tilråding

# Bjønndalen og Kompåsmyra naturreservat

Ringsaker kommune, Innlandet

-  Grense for foreslått naturreservat
-  Skiløype, jf. verneforskrift

Målestokk: 1:10 000 i A4

Rutenett: WGS 1984 UTM sone 32N

Kartgrunnlag: FKB/N50

0 0,1 0,2 0,3 0,4 0,5 km

© Kartverket  
Statsforvalteren i Innlandet, februar 2023

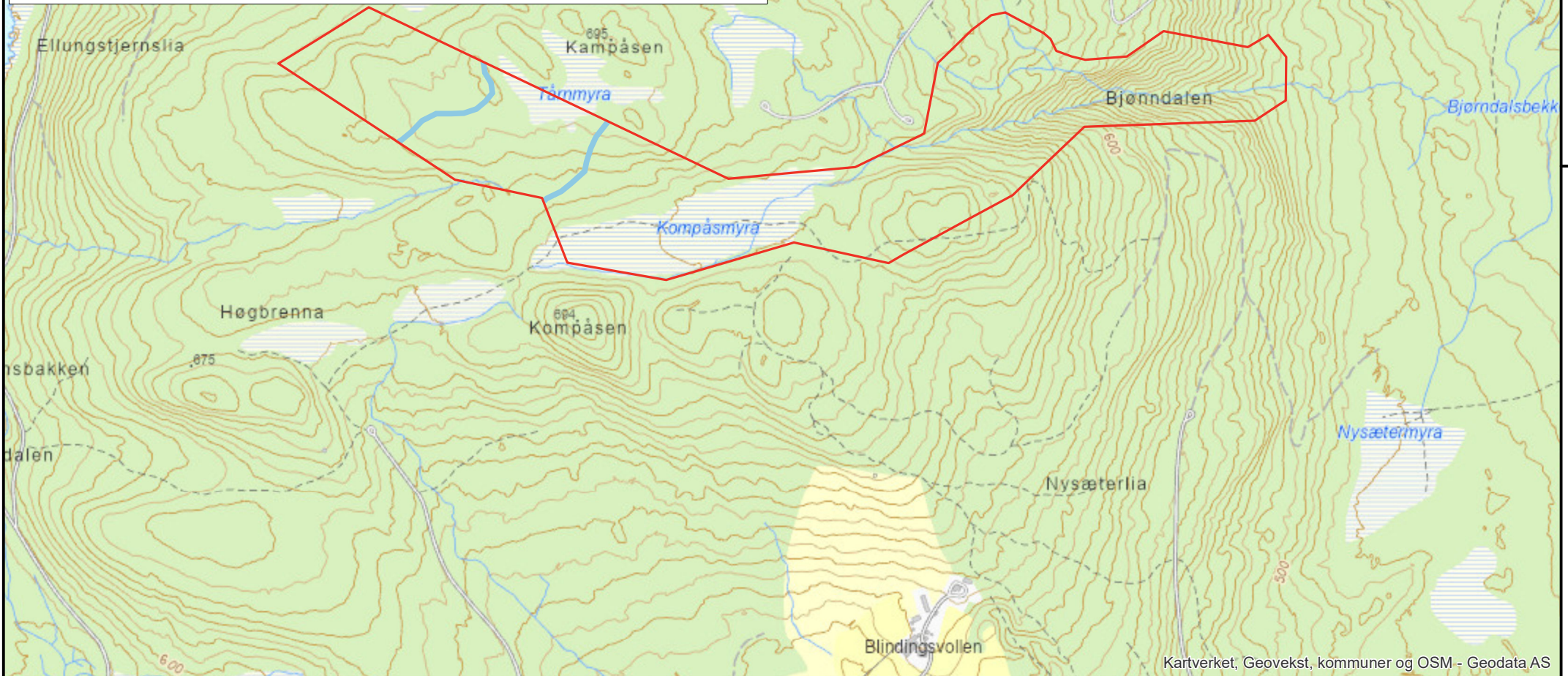
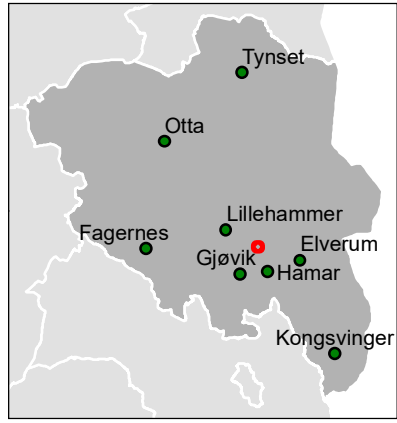

Kartverket, Geovekst, kommuner og OSM - Geodata AS

604 000

605 000

606 000

6 764 000

6 763 000