

Førslaktemøte 23. og 31. august



Statsforvalteren i Trøndelag

Trööndelagen Staatehaaltoje





Program

Informasjon fra reindriftsavdelingen

- Informasjon fra ulike nasjonale arbeidsgrupper som SFTL og NRL deltar i
- Samarbeidsavtaler mellom SFTL og andre fylker om arealforvaltningsoppgaver
- Oppsummering tilskudd 2022
- Restanseprosjektet – saker fra Finnmark og Troms – prioritering av oppgaver hos oss

Videreutvikling av bærekraftig reindrift

- **Slaktesesongen 2021/22** – bearbejdede tall fra slaktebasen

Nytt i årets reindriftsforhandlinger og forventninger til kommende forhandlinger (NRL & SFTL)

Lunsj kl 12-12.45

Merketradisjon og nye retningslinjer

- Nytt system for søking og visning av reinmerker.

Sikre samiske rettigheter i arealforvaltning

- **Erfaringer fra avslutta arealprosjekt i Nord-Trøndelag rbo.** v/ styreleder Mattias Jåma og tidl. plankonsulent Svein Bjørk
- **NRLs rådgivningstjeneste for reindriften** v/ rådgiver Marit Østby Nilsen

Åpen post



Informasjon fra reindriftsavdelingen



Foto:

- Nyhetsbrevet fra reindriftsavdelingen ca 1 g pr mnd
- Distriktsledersamlinger 2 g i året
- Kriseberedskapsutvalgene minst 2 g i året
- Dialogmøte mellom Sametinget, NRL og SFTL
- Reindriftskonferanse 2022 og 2023



Informasjon fra ulike nasjonale arbeidsgrupper

Kriseberedskap

- Utvide definisjonen av beitekrise. Jf. Herøy-saken.
- Utvide mandatet til kriseberedskapsutvalgene jf. Herøy-saken.
- Rolleavklaring – eks: Mattilsynet.
- Effektivisere befaringer og tilskuddsbehandling.

- Arbeidsgruppe som skal være ferdig før jul med konkrete resultater



Trollheimen – ny utredning

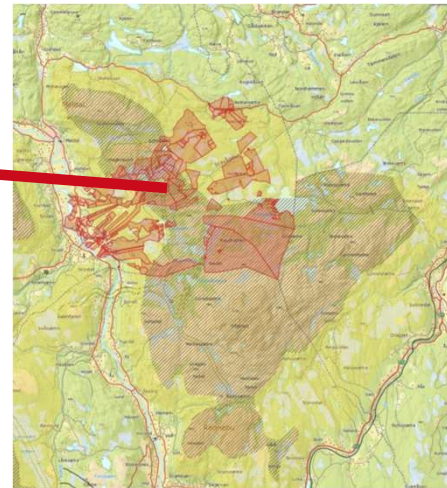
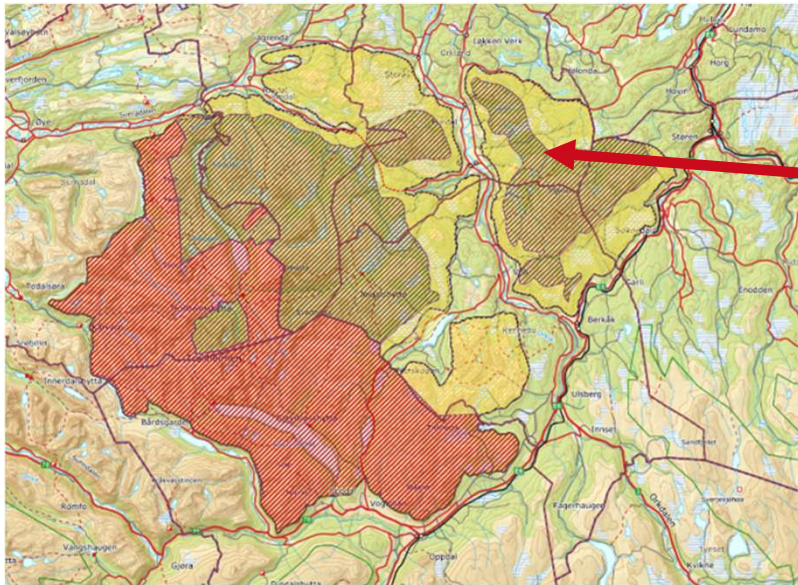

Reindriftsavtalen 22/23

- Utredning ferdig til årsskiftet
- SF i referansegruppe

Bakgrunn

- Oppsagte avtaler 2010
- Konesjon til 2047

Mandat:

Kunnskapsgrunnlag, status, avtalene, fremtidige tiltak



Informasjon fra ulike nasjonale arbeidsgrupper

Megling

Reindrifftsloven § 73 – mekanisme for å løse konflikter internt i reindrifften

- Enighet i Reindrifftsavtalen om å utrede mulighetene for megling i reindrifften.
- Gjennomføres av Landbruksdirektoratet
- Referansegruppe
 - Avtalepartene
 - Én felles representant fra SF
- Seminar 1. og 2. september



Reindrift utenfor Trøndelag - samarbeidsavtaler

- SF har avtaler med andre embeter som har reindrift
- Gjelder spesielt Innlandet; Os og Engerdal (samisk rbo.)
 - Får oversikt over alle høringssaker etter pbl.
 - Motorferdsel, vern
- Møre og Romsdal (Trollheimen)
- Tamreinlagene, avtalebasert:
 - I hovedsak informasjonsarbeid
 - noe dialog villrein - tamrein
- (Oslo og Viken, Vestland, Møre og Romsdal)

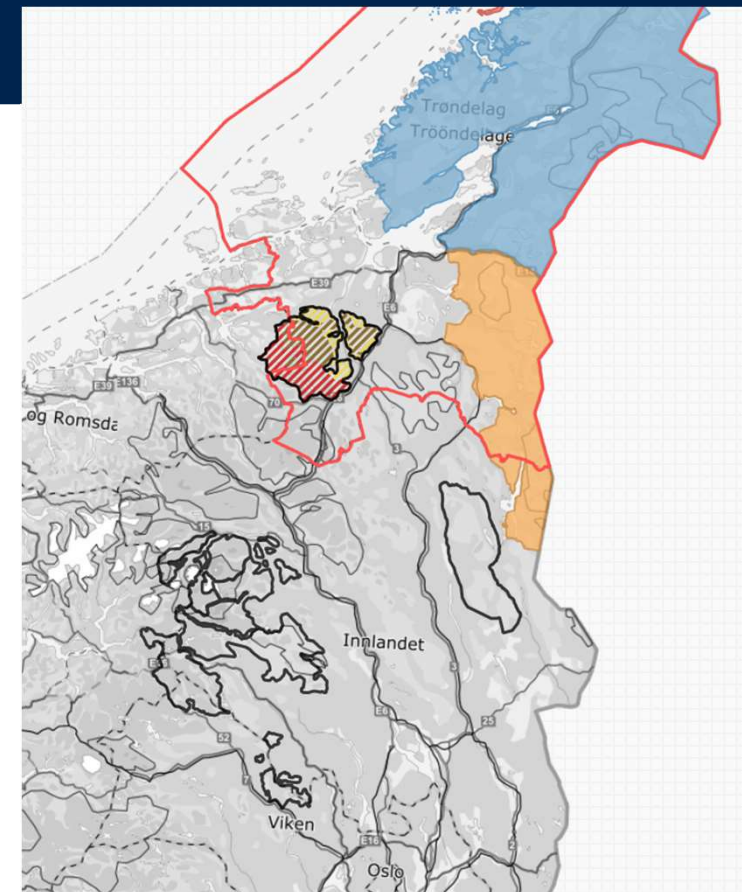

Distriktsplan

for reinbeitedistrikt

Planperiode –
Vedtatt av distriktsstyret [dato]

(Basert på Fylkesmannen i Troms sin versjon av 2016/2019)

Her kan bilde/kart settes inn



Veiledning for utfylling av distriktsplan for reinbeitedistrikt

Denne veilederen for utfylling av distriktsplan for reinbeitedistrikt er utarbeidet av NIBIO på oppdrag fra Landbruks- og matdepartementet og en oppfølging av Reindrifftsavtalen for 2020/2021. Til slutt i dokumentet er det lagt ved en eksempelplan for et fiktivt reinbeitedistrikt. Malen for distriktsplan for reinbeitedistrikt er utarbeidet av NIBIO i samarbeid med Landbruks- og matdepartementet, Norske Reindriftssamers Landsforbund, Statsforvalteren og Landbruksdirektoratet.

Tromsø 16. februar 2022,

På vegne av NIBIO;

Jo Jorem Aarseth, NIBIO

Melding om reindrift - MOR Tilskudd til siidaandeler og reinlag - Oppsummering 21/22



Statsforvalteren i Trøndelag

Trööndelagen Staatehaaltoje

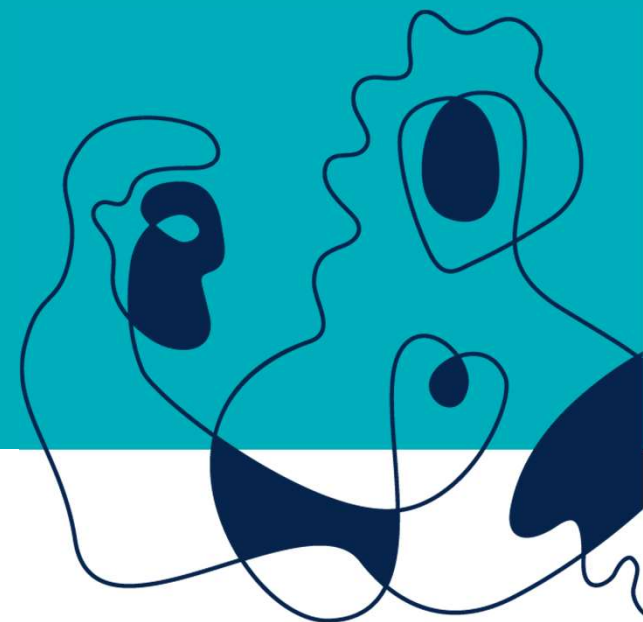



Melding om reindrift - MOR

Informasjon i mars – frist 10. april

➤ Utfordringer?

Sjekk – utfordringer:

Åpningsstatus

Livdyr inn/ ut

Kalvetilgang

Slakterislakt

Papirutgave - summeringsfeil

Medlemmer uten merke

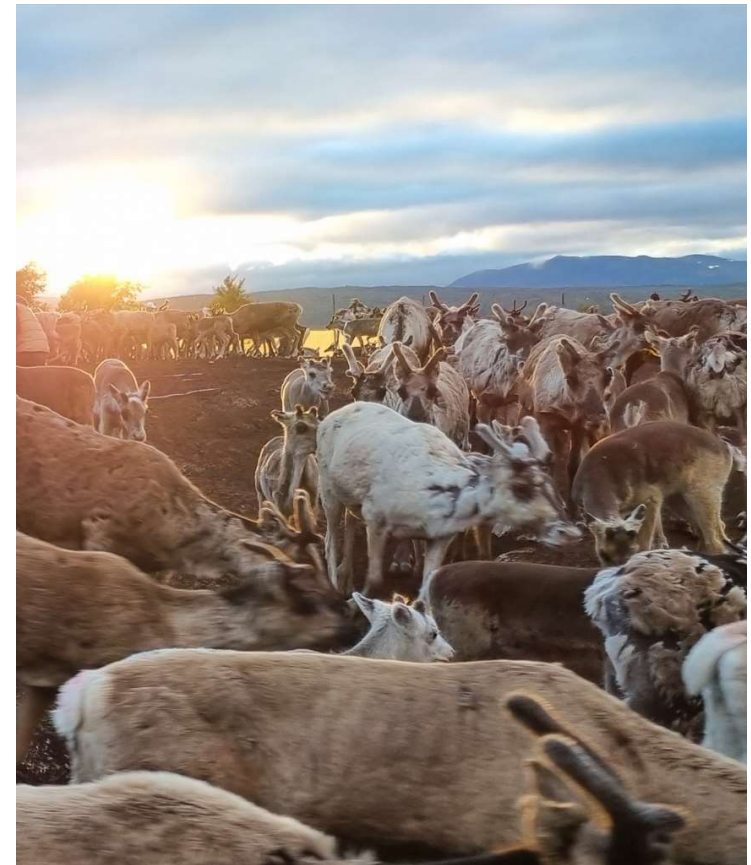

Tilskuddsbehandling

Vedlegg –

66 søknader om tilskudd til siidaandeler og reinlag

1 avslag

Kontroll av 6 søknader (16 i 21)

Avkorting i 10 av søknadene (22 i 21)

4 klager



Vedlegg	
Her krysser du av for hvilken dokumentasjon som er lagt ved søknaden. Dokumentasjon som ikke er lagt ved påvirker vurderingen av søknaden.	
Dersom vedlegget er sendt inn i forbindelse med levering av melding om reindrift, er det ikke nødvendig å krysser du av for dette vedlegget.	
<input type="checkbox"/>	Skattemelding for 2021
Søker må levere skattemelding for 2021	
<input type="checkbox"/>	Skattemelding
Hvis du søker om ektefelle-/samboertillegg, må du legge ved skattemelding for 2021 også	
<input type="checkbox"/>	Dokumentasjon på privat omsetning
Inntektene fra privat omsetning av rein må dokumenteres ved salgsbilag/kvittering. For tilskuddsperioden 01.01-31.12.2021. Salgsbilag/kvittering skal minst inneholde navn og adresse på kjøper og uten merverdiavgift.	
<input type="checkbox"/>	Dokumentasjon på avgang av rein etter siste pålagte telling.
Dokumentasjonen må vise at det har skjedd avgang av rein i form av salg, gave, tap mv. Hvis ikke, må du dokumentasjon på dette.	
<input type="checkbox"/>	Avtale om fordeling av reintall på bakgrunn av statsforvalterens vedtak
Hvis reintallet i siidaandelen ikke er i samsvar med reintallet fastsatt i godkjente bruksregler, må du dokumentasjon på dette. Hvis avtalen allerede er sendt til statsforvalteren trenger du ikke sende den inn på nytt.	
<input type="checkbox"/>	Øvrige vedlegg
Andre vedlegg du ønsker å legge ved søknaden som kan være nødvendig for behandling av søknaden.	
Utfyllende informasjon til søknaden	
Her kan du legge til informasjon som du mener statsforvalteren trenger for å kunne behandle søknaden. Hvis du har spørsmål, ta kontakt med statsforvalteren i ditt reinbeiteområde.	



Særskilt driftstilskudd til ungdom (forskriftens § 7)

Søker må være under 30 år pr 1. januar 2022. Hvis det er felles siidaandel, er det nok at den yngste lederen er under 30 år.

Særskilt driftstilskudd til kvinner (forskriftens § 8)

Søker må være kvinne, stå alene som leder av siidaandelen og ha reindrift som hovednæring. Hovednæring betyr det at minst 50 prosent av søkers inntekt må stamme fra avgiftspliktig salgsinntekt fra salg av kjøtt fra rein i eget merke. Skattemelding for 2021 må sendes inn som vedlegg til søknaden.

Etablerertilskudd (forskriftens § 9)

Gjelder de som var under 35 år når de overtok en siidaandel. Tilskuddet kan mottas i til sammen tre år. Det kan søkes om tilskuddet selv om man ikke oppfyller vilkåret i § 3 nr. 2, om å ha inntekt på kr. 50.000 fra salg av kjøtt i eget merke i 2021.

Produksjonspremie (forskriftens § 10)

Søker må regne ut grunnlaget for produksjonspremien ut ifra inntekter i 2021. Post 321 i Landbruk 2021 kan ikke benyttes, da tallet inneholder slakt- og fraktekostnader. Grunnlaget regnes sammen av alt avgiftspliktig salg av reinkjøtt og andre avgiftspliktige næringsinntekter fra selve reinsdyret. Inntekter fra reinsdyret skal stamme fra bruk av reinskrotten. Det kan være duodji av reinhorn, salg av reinskinn, bein, mv. Det er kun inntekter til leder av siidaandel som må være avgiftspliktig. For andre medlemmer inngår alle dokumenterte salgsinntekter.

Dette inngår ikke i grunnlaget for produksjonspremien:

- slakt- og fraktekostnader
- inntekter på turisme, utleie av kjøreiner, jakt/fiske, bærplukking
- salg av livdyr
- salg til utlandet

Utforming av avregninger fra slakteri er forskjellige. Men det er sum, eksklusivt mva og minus slakt- og fraktekostnader, som danner grunnlaget for produksjonspremien.

Salgsbilag / kvittering brukes for å dokumentere privat salg. Kvitteringen må minimum inneholde:

- Navn og adresse på selger og kjøper
- Dato
- Varens art og omfang
- Pris med og uten mva

Kalveslaktetilskudd (forskriftens § 11)

Det utbetales kalveslaktetilskudd for all kalv slaktet på godkjent slakteri i perioden 15. august 2021 til 31. mars 2022. Slakteriet må klassifisere ved optisk lengdemåling og rapportere etter eget regelverk. Antall kalv slaktet ved slakteri står i melding om reindrift, forutsatt at alle er slaktet innenfor den rette perioden.

Ektefelle-/ samboertillegg (forskriftens § 12)

Det må være en felles siidaandel, og ingen av ektefellene/ samboerne kan ha hatt inntekt utenfor reindriften på mer enn kr. 200.000 i 2021. Skattemelding 2021 for begge ektefellene/ samboerne må sendes inn som vedlegg til søknaden.

Til neste år – 22/23

For tidlig informasjonsbrev?

Utsending fra slaktebase? Ja

Veiledning, når og hvordan?

Viktig rett kontaktinformasjon – og sendes p.nr

Skattemelding – avklares før søknad

STENSAAS

SIDEN 1890

Stensaas Reinsdyrslakteri AS
Feragsveien 11
7375 Røros

Org.nr: NO954463028MVA
Telefon: 72 41 90 50
E-post: firmapost@stensaas.no



Avregning

Avregningsnummer:

Avregningsdato:

Slaktedato:

Leverandørnr:

Produsentnr:

Org.nr:

Bankkonto:

Utskillingsted:

Side:

Individ	Tekst	Antall (stk)	Vekt (Kg)	Pris	Beløp (NOK)
Slakt					
00755	Okserlein 3-4 år R	1,00	59,10	103,00	6 087,30
00759	Simlerein 1-2 år O-	1,00	20,30	88,00	1 786,40
00762	Okserlein 3-4 år R+	1,00	69,00	103,00	7 107,00
00769	Okserlein 1-2 år O+	1,00	36,90	99,00	3 653,10
00791	Oksekalv 0-1 år O+	1,00	15,10	99,00	1 494,90
Sum slakt					20 128,70
Tillegg/fradrag					
	SLAKTEKOSTNADER	1,00	200,40	-12,00	-2 404,80
	FRAKT	1,00	200,40	-4,50	-901,80
Sum tillegg/fradrag					-3 306,60
Sum ekskl.mva:					16 822,10
25 % utg. avgift av					4 205,54
					16 822,10



Tilskudd endringer 2022-23

Generelle vilkår – MOR, 50.000 og ikke alderspensjon

§7 Særskilt driftstilskudd til ungdom – under 30 år pr 1. jan

§8 Særskilt driftstilskudd til kvinner – alene som leder, hovednæring (50%) – *nytt lærling*

§9 Etableringstilskudd – under 35 ved overtagelse, 3 år – *ny sats 120 000, 2*100 000,-*

§10 Produksjonspremie – avg.pl. salgsinntekt, minus slakt, frakt, livdyr– *nytt 38 %*

§11 Kalveslaktetilskudd – slakteri, innrapportert, 15.aug-31.mars, 500,- pr kalv

§12 *Simleslaktetilskudd – slakteri, innrapportert, 15.aug-31.mars, 500,- simler over 2 år*

§13 Ektefelle-/samboertillegg- felles siidaandel, *ny inntektsgrense begge 250 000,-*



Restanseprosjektet – saker fra Finnmark og Troms – prioritering av oppgaver hos oss

LMD har iverksatt prosjekt som skal redusere restansene på reindriftsområdet i Troms og Finnmark.

Statsforvalteren i Nordland og Statsforvalteren i Trøndelag er oppnevnt som settestatsforvaltere i de sakene som inngår i dette prosjektet i perioden 15. august 2022 til 1. mars 2023.

Sakstypene som omfattes av prosjektet er:

- Behandling av søknader om tilskudd til reinbeitedistrikter og reinlag høsten 2022.
- Oppfølging når det gjelder ekstraordinært tilskudd til kriseberedskap utbetalt i 2020.
- Søknader om gjerder og anlegg (mottatt hos Statsforvalteren i Troms og Finnmark per 1. mai 2022).
- Søknader om gjeterhytter (mottatt hos Statsforvalteren i Troms og Finnmark per 1. mai 2022).

Konsekvenser for reindriftsutøverne i Trøndelag og sørover er ikke klart. Antas at våre saker vil ta noe lengre tid. SFTL vil prioritere tilskuddsbehandling, merkesaker og arealsaker.

Nedprioritering av arealkart- og egne utviklingsprosjekter.



Forskrift reintall

Ny forskrift 21.06.2022 – om tilgjengeliggjøring av reintall i reindriftnæringen
(til reindriftsloven § 18 – Melding om reindrift)

Forskriften § 3. Rett til innsyn

En reindriftsutøver har rett til innsyn i siidaandelers reintall i det reinbeitedistriktet vedkommende tilhører.

Retten til innsyn omfatter følgende:

- a. siidaandelens samlede reintall i godkjent melding om reindrift
- b. siidaandelens samlede reintall i henhold til telleresultat fra offentlig kontrollert telling

Statsforvalterens praktisering av reglene – før og nå

Slaktesesongen 2021-22

Nord-Trøndelag rbo.

Orientering på slaktemøte 31. august 2021



Statsforvalteren i Trøndelag

Trööndelagen Staathealtoje



01.09.2022



Slakteuttak av rein i Nord-Trøndelag RBO sesongen 2021-22

2021-2022	Okse	Simle	Kalv	Sum slakt	
				21/22	20/21
VA 7 - GASKEN-LAANTE	51	50	462	563	518
VF 8 - SKÆHKERE	111	85	545	741	614
VG 9 - LÅARTE	215	121	381	717	827
VJ 10 - TJÆHKERE SIJTE	147	361	1384	1892	1608
VM 11 - ÅARJEL-NJAARKE	45	74	126	245	511
VR 6 - FOVSEN-NJAARKE	33	38	58	129	168
NORD-TRØNDELAG	602	729	2956	4287	4246



- 4287 rein slaktet, + 41 rein (+ 1 %) fra forrige driftsår
- - 228 okser (-27,5 %)
- - 109 simler (-13 %)
- + 378 kalv (+14,7 %)

Slaktekvantum

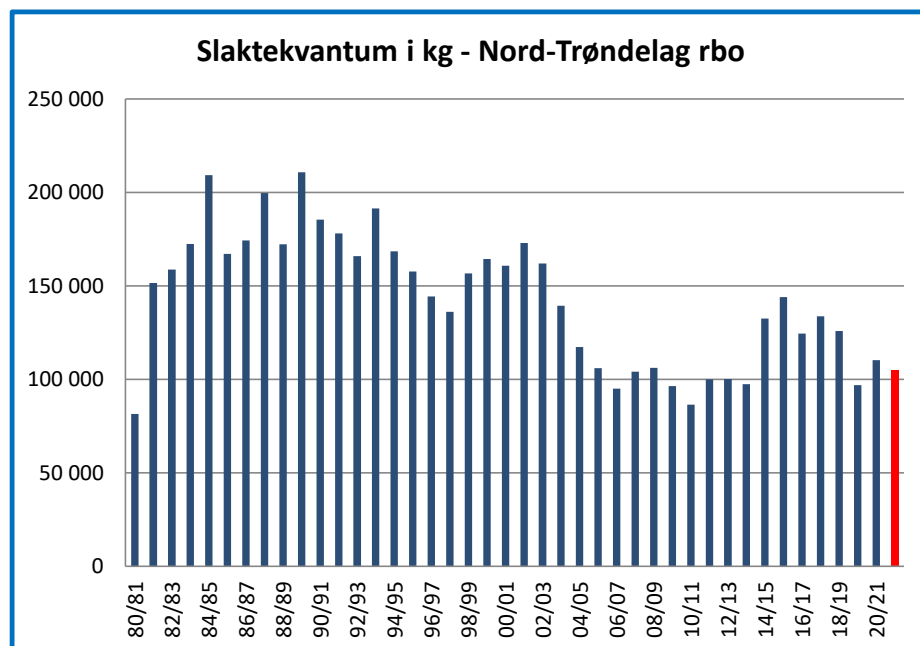

Slakteuttak 2021-22:

Levert slakteri: 97,4 tonn

Privat ca 7,5 tonn (231 dyr)

Totalt 105 tonn

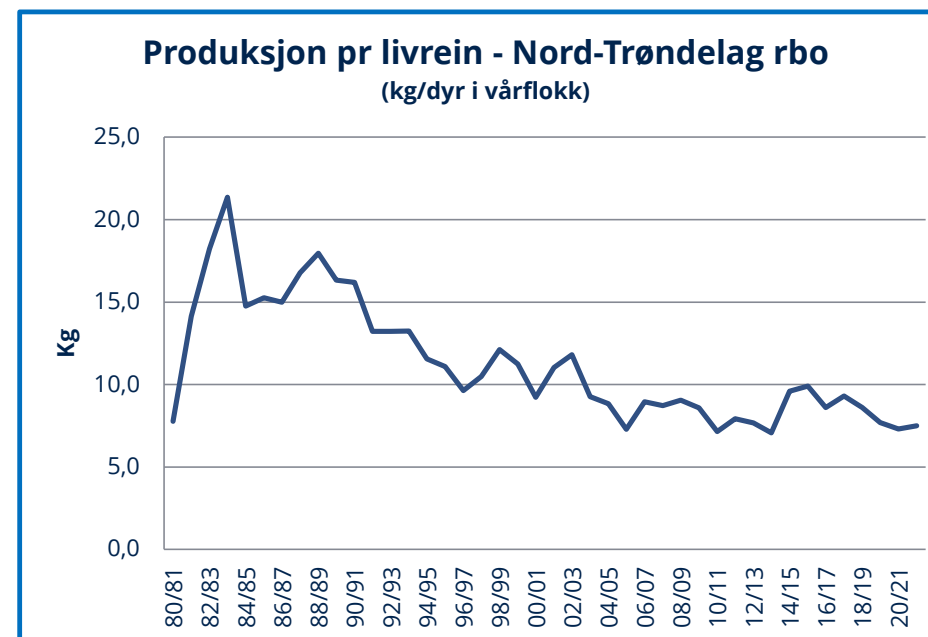

Produksjon er antall kg pr rein i vårflokk, korrigert for reintallsendringer. Ikke korrigerede tall for 2021/22.



Slaktevekter for kalv

Distrikt	Driftsår					Siste 5 år	Siste 10 år
	17/18	18/19	19/20	20/21	21/22		
Gasken Laante	19,6	20,1	18,5	19,4	19,7	19,5	20,6
Skæhkere	18,6	17,9	17,9	18,8	18,0	18,2	18,3
Låarte	20,0	19,2	20,2	18,4	18,1	19,2	19,6
Tjåhkere	21,5	20,7	20,6	20,8	20,8	20,9	20,9
Åarjel-Njaarke	21,0	21,2	21,6	20,4	19,9	20,8	21,4
Fovsen Njaarke	18,3	18,8	18,0	19,0	19,5	18,7	18,8
Nord-Trøndelag	20,4	19,7	19,7	19,8	19,7	19,9	20,0

- Små endringer fra forrige driftsår
- Låarte og Åarjel Njaarke ligger noe under 5 og 10 års snitt
- Rbo ligger under snitt for siste 5 og 10 år.

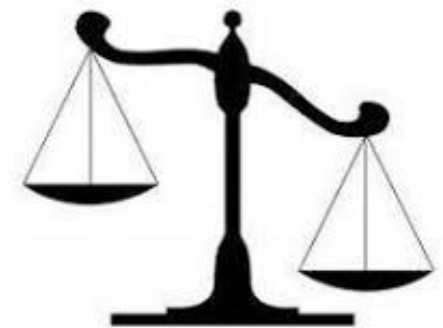
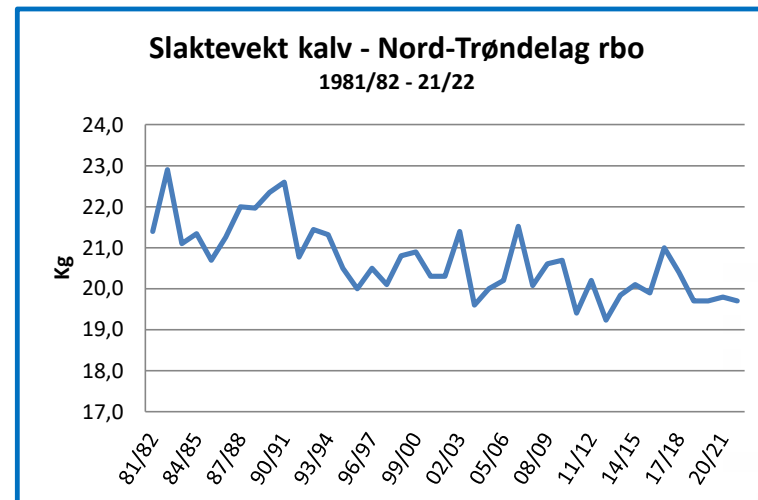



Slaktevekter for ung bukk og voksne simler

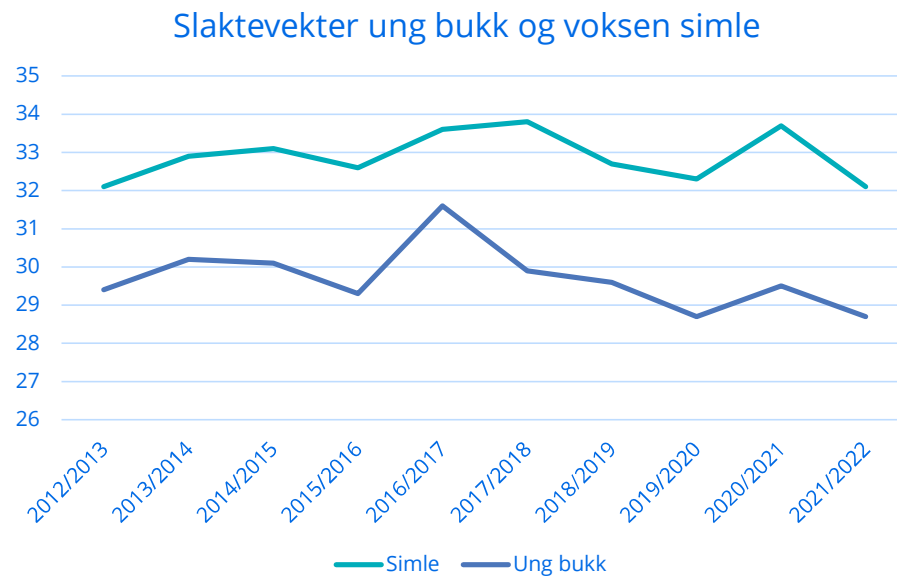

Beiteøkologiske indikatorer

	Norm
Slaktevekt kalv	17-19 kg
Slaktevekt ung bukk	25-27 kg
Slaktevekt simler over 2 år	27-29 kg
Produksjon (kg pr livrein)	8-9 kg
Variasjon i kalvprosent	10-15%

- Gode vekter på ungdyr og voksen
- Større variasjon på kalvevekter
 - Skæhkere og Låarte «på norm» siste 5 år.



Oppsummert

- Lavt slakteuttak, men jevnt med de 2 foregående driftsår
- Kalvevektene på snittet for siste 10 år, men variasjoner mellom sijtene.
- Høyere uttak av kalv, lavere av voksen dyr
- Noe lavere omsøkt tap (5400 mot 5800, 7 %)

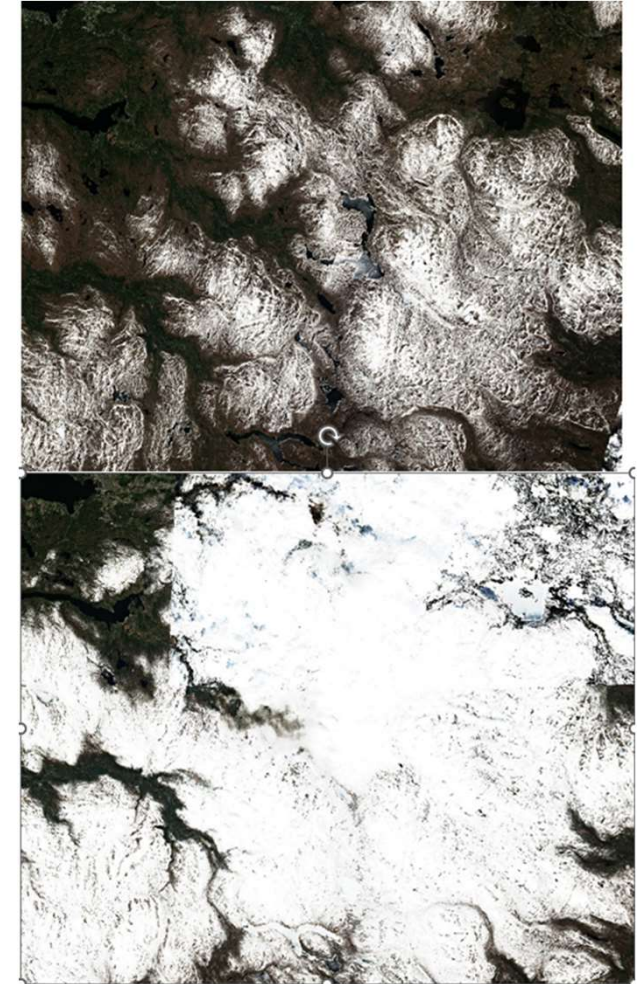

Årets reindrifftsforhandlinger

Følgende tema er løftet fram og prioritert fra Statsforvalternes side:

1. Sikrere og tryggere kriseberedskap
2. Tiltak for å redusere konflikter med rein på innmark
3. Tap av reinbeiteareal – konsekvenser for reindriften
4. Mekling – finansiering og organisering
5. Kartlegging og forvaltning av tiltak mot CWD (skrantesyke)
6. Forslag til forenkling av regelverk – produksjonspremie

[Reindrifftskonferansen – foredrag LMD og NRL](#)

Enighet om ny avtale - Fordeling av rammen for Reindrifftsavtalen 2022/2023

Post	Benevnelse	Reindrifftsavtalen 2021/2022	Reindrifftsavtalen 2022/2023
51	Reindrifftens utviklingsfond	55,50	59,70
72	Organisasjonstilskudd	7,30	7,30
75	Direkte tilskudd	97,70	108,70
79	Velferdsordninger	4,00	4,30
	Sum	164,50	180,00

Hovedprioriteringer

- Direkte tilskudd
- Ivaretagelse av reindrifftens arealer
- Klimatilpasning og beredskap
- Rekruttering
- Infrastrukturtiltak



Resultater

Regelverksendringer

- RUF forskriften § 1-6
- RUF forskriften kapittel 7 – Tilskudd til juridisk bistand
- Konfliktforebyggende tiltak § 3
- Forskrift om tilskudd til utgifter til føring og flytting som følge av manglende konvensjon mellom Norge og Sverige om reinbeite § 4
- Forskrift om tilskudd til reinbeitedistrikter og reinlag § 1-4
- Forskrift om tilskudd til siidaandeler og reinlag
- Forskrift om tilskudd til avløsning ved svangerskap/fødsel, adopsjon og dødsfall

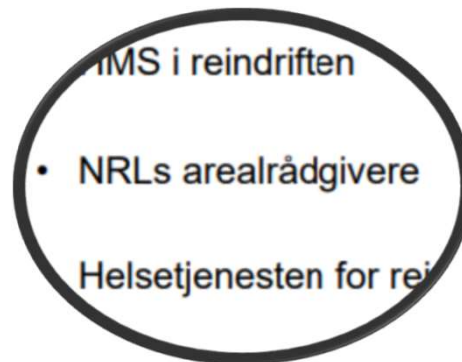

Utredninger

- Mekling
- Reindrifbaserte reiselivet
- Klassifisering av rein
- Styrket kriseberedskap
- Utredning situasjonen i Trollheimen
- Prosjekt mot hets og rasisme



Foreløpige innspill til Reindrifftsforhandlingene 2023/24

* Indikator for arealinngrep bør utvikles og brukes i all arealsaker i kommunene. Vil avhjelpe forvaltningen og tydeliggjøre overfor politikerne konsekvensene av reduserte beitearealer for reindriffta.

- Veiledning innen bærekraftig reindrifft inkl økt verdiskaping (flokkstruktur mm-reindrifftsfaglige spørsmål).
- Velfungerende fagsystem som ivaretar lov og rettsikkerheten til reindrifftsutøveren
- Rowiltforvaltningen ... Mm.

Reinmerker

- Nye retningslinjer vedtatt 28.10.21 med [oversikt godkjente merkesnitt](#)
 - [N-T reinbeiteområde](#)
 - [S-T/Hedemark](#) (bildene)

Retningslinjer for utforming av merker m.v for Merkenemnda i Sør-Trøndelag / Hedemark og Oppland

Fastsatt av Merkenemnda for Sør-Trøndelag / Hedemark reinbeiteområde 10.06.2021 og godkjent av Reindrifststyret 28.10.2021 med hjemmel i Reindrifstlovens § 38 siste ledd, av 15. juni 2007.

1. Myndighet.

- Merkenemnda kan vedta utfyllende retningslinjer for utforming av merker jf. reindrifstloven § 38 siste ledd.
- Merkenemnda skal ivareta sørsamske merketradisjoner. Sørsamsk spørk er spesialisert fagterminologi.
Merkenemnda har ansvaret for å påse at reinmerker har en slik form at forveksling eller misbruk ikke kan finne sted. Merkenemnda skal, under ivaretagelse av hensynet til velordnet reindrift, søke å bevare tradisjonell bruk og utforming av reinmerker, blant annet skal tradisjonelle familiermerker søkes bevart for familien.

2. Definisjoner.

- Grunnermerke:** Familiens opprinnelige merke foruten endringer som senere er tilføyd i utledele merke.
- Merkestype:** beskriver konkret hvilke type hovedsnitt og eventuelle bisnitt innenfor hovedsnittet/snittene som former rammer for merkets særegne hovedtekk.
- Merkets særegenhet:** merkesæregenhet på nivå av bisnitt som danner forskjeller mellom grunnermerkene innenfor rammen av samme merkestype. For eksempel snittlokalisering av enkelte bisnitt.
- Utledele merke - Jykrethse:** Spesifisert merke med bisnitt som danner forskjellen mellom merkene som harer inn under samme grunnermerke eller merkestype.
- Hovedsnitt** - Snitt som utgjer hovedintrykket og er lett å se på reinøret. Kombinasjon av flere snitt kan betraktes som et hovedsnitt.
- Bisnitt** - Mindre snitt som kommer i tillegg til hovedsnitt.
- Mollehtbeilje** «omvendt øre». Se pkt.4.4
- Merkestil:** Den sørsamske merketradisjonen omfatter forskjellige merkestiler. En kruehkie kan for eksempel merkes forskjellig mellom distriktene. Ved godkjenning av nytt merke skal det tas hensyn til at snittene kan merkes i ulike variasjoner. I det sørsamske området eksisterer det merkestiler som kan avvike fra snittene i merkestilretet. I Sør-Trøndelag/Hedemark reinbeiteområde kan for eksempel en skaavhte være opptagnt som kruehkie i merkeegistret, se forslag til tilføyelsene av variasjonene av merkesnittene. Ved godkjenning av nye merker skal merkenemnda være oppmerksom på ulike merkestiler.

Retningslinjer godkjent i Reindrifststyret 28. oktober 2021

Merke	Merke ID	Sørsamsk i base	Sørsamsk sør	
	ggg	golme saerkieh åvtelde	golme suelieh	kan brukes minngelde også
	bbb	raajes åvtelde	golme tjiehkieh / raajtere	kan brukes minngelde også
	c	govre åvtelde	govre/ govretjehkie	kan brukes minngelde også
	aa aa	gøøkte krossedh	gøøkte tjiehkieh krossedh	
	bn	kruehkie jih tsiehkie åvtelde	avteldkruehkie jih tjiehkie avtelde	kan brukes minngelde også
	na	kruehkie jih jorpe tsiehkie åvtelde	avteldkruehkie jih tjiehkie avtelde	kan brukes minngelde også
	l	skaajte åvtelde	skaajte. Skal være rundere og dypere	lag nytt snitt / se lengre ned
	a a	krossedh/ tsiehkie åvtelde jih tsiehkie minngelde	krossedh	
	n	kruehkie åvtelde	Er lokalisert lengre ut på øreranden og merkes ikke helt ute i ørespissen. Ikke så dyp som skaavhte/ se nytt snitt	lag nytt snitt
	o	kruehkie minngelde	kruehkie minngelde	kan brukes åvtelde også
	qi	snijre jih ræjkie-sloeptje minngelde	minngeldssnijreseekeldh jih ræjkie / snijre jih ræjkiesloeptje	kan brukes åvtelde også
	t	namhpe	namhpe	
	thh	namhpe jih gøøkte saerkie tjirrh	namhpe jih gøøkte seerkeldh / tjoelte / namhpe jih gøøkte saerkieh namphen tjirrh	

lag tilleggsnitt som er dypere

Godkjent i Reindrifststyret 28. oktober 2021

Valg av ny merkenemnd i NT

Reinmerker

- Nytt system for søking og visning av reinmerker

- Søknadsskjema åpnet i mai

[Søke om godkjenning av reinmerker – Landbruksdirektoratet](#)

- Innsynsløsningen lanseres 1.sept
[Mearka \(landbruksdirektoratet.no\)](#)

<https://qa.landbruksdirektoratet.no/reinmerker-innsyn/app>

Digital søknad og digitalt innsyn – for dere
MEN fortsatt manuell saksbehandlingslinje – hos oss

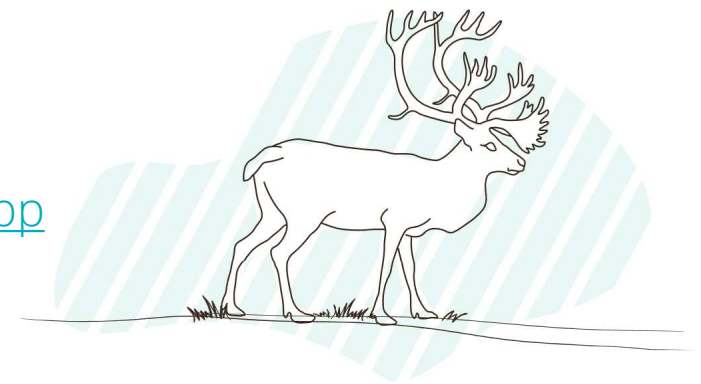
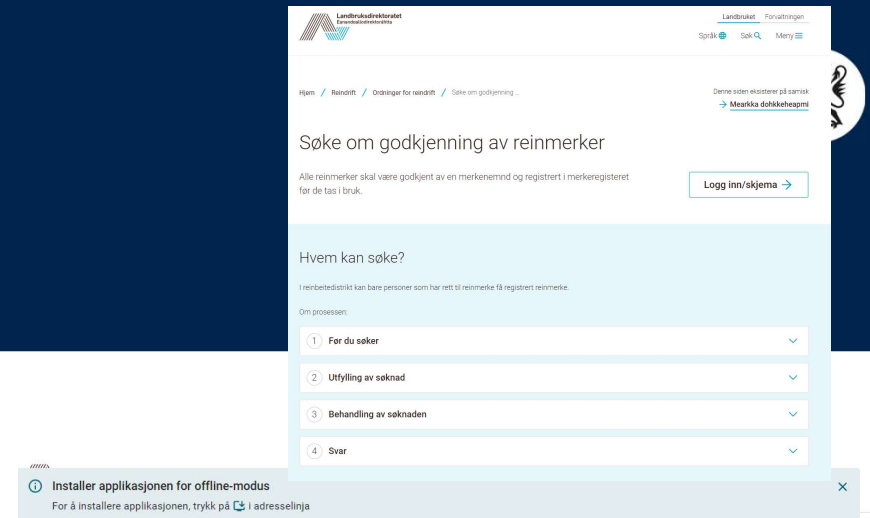

For å få tilgang til navn på reiere må du logge inn med ID-porten. Velger du uten innlogging vil du kun få tilgang på merkenummeret.

→ Logg inn

→ Fortsett uten innlogging



Nytt merkeregister - Oppslag i merkeregisteret:

- App tilgjengelig på alle plattformer (PC,Mac,Iphone, Android)
- Registrerte merker og merker som har vært slettet i mindre enn 5 år kan søkes fram. Appen laster ned alle data, slik at den kan brukes uten nett-tilgang.
- Alle kan søke fram merker i appen, og avgrense på snitt, område/distrikt
- For å se navn på reinmerkeier (og søke på navn) må man selv være reinmerkeier, og logge inn med ID-porten. Dette krever nett-tilgang.
- Andre som trenger tilgang til navn i sitt virke (gjetere etc.), kan få dette ved å henvende seg til Statsforvalter
- Info og lenke til appen kommer på Landbruksdirektoratets hjemmesider. Er ikke en app på Appstore eller Play
- Tilgjengelig fra 2.september



Sikre samiske rettigheter i arealforvaltning

- **Erfaringer fra avslutta arealprosjekt i Nord-Trøndelag rbo.** v/ styreleder Mattias Jåma og tidl. plankonsulent Svein Bjørk
- **NRLs rådgivningstjeneste for reindriften** v/ rådgiver Marit Østby Nilsen

Planfaglig ressurs for reinbeitedistriktene i Nord-Trøndelag reinbeiteområde 2019-2021

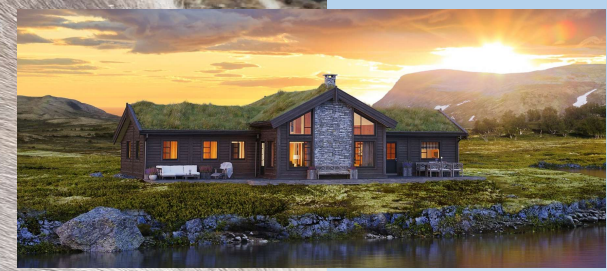

3-årig prosjekt, formål:

*Styrke reinbeitedistriktenes mulighet for **deltakelse** i saker som berører reindriftens **beiteområder**. Heve **kunnskapen og kvaliteten** i saksbehandlingen i saker som berører reindrift hos kommuner og andre relevante organisasjoner, rettighetshavere og tiltakshavere.*

Prosjekt: Planfaglig ressurs for reinbeitedistriktene i Nord-Trøndelag reinbeiteområde

Forarbeidet startet opp i 2015 mellom lokallag NRL, Snåsa kommune og FM

Finansiering

Bidragsyter	År		
	2019	2020	2021
Reindriftens utviklingsfond	200 000	200 000	200 000
Sametinget*	200 000	200 000	200 000
Regionale utviklingsmidler (TLFK)	250 000	200 000	200 000
Skjønnsmidler*	310 000	310 000	510 000
Reinbeitedistriktene	10 000	10 000	10 000
Totalt	970 000	720 000	920 000

Snåsa kommune mottok prosjektmidlene - hadde arbeidsgiveransvar prosjektmidlene

Planfaglig ressurs underlagt et prosjektstyre bestående av reinbeitedistriktene

Arbeidsområde

- Nord-Trøndelag reinbeiteområde
 - 6 reinbeitedistrikt
- 20 kommuner (+3 i Nordland)
- (verneområder, NVE, fylkeskommune, fjellstyrer, større grunneiere osv.)



Prosjektstyre



Fortløpende dialog med distriktsleder

- Arbeidsbeskrivelse
- Sakstyper
- Prioritering
- Arbeidsform
- Styrets oppgaver

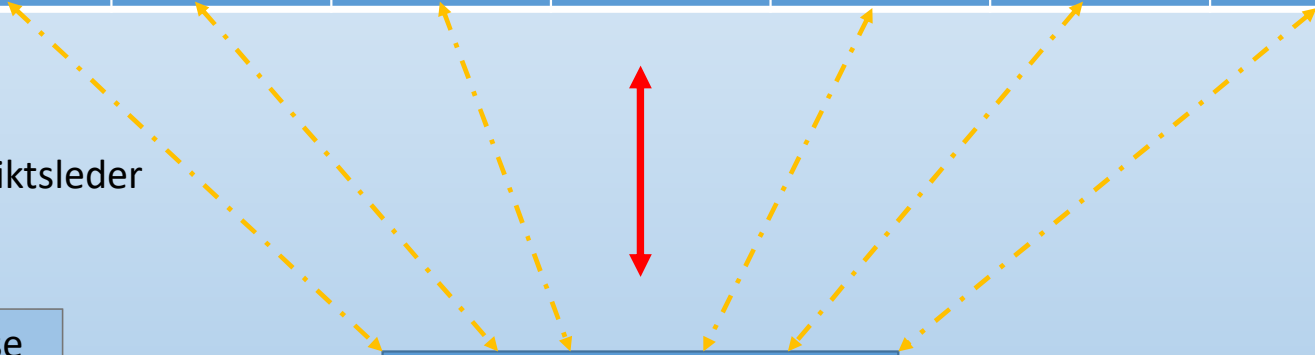
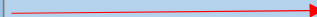
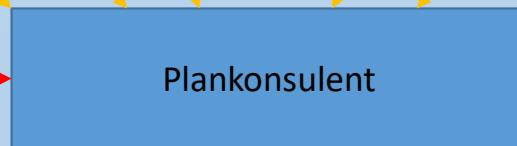

Sakstyper

- **Høringssaker kom direkte:**

- Plan- og bygningsloven
- Energiloven
- Jordlov
- Motorferdselloven

- 2019: 164 høringssaker
- 2020: 177 høringssaker
- 2021: 171 høringssaker

- Ca. 60 % utgjør dispensasjoner (PBL) og nydyrking



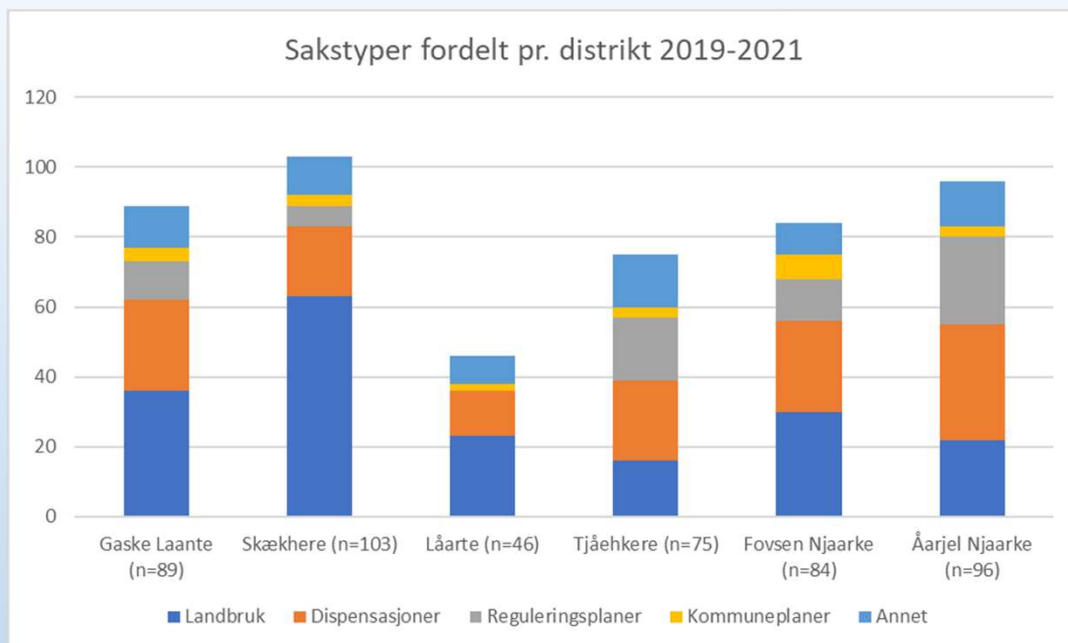

Sakstyper 2019-2021 (n = 506)

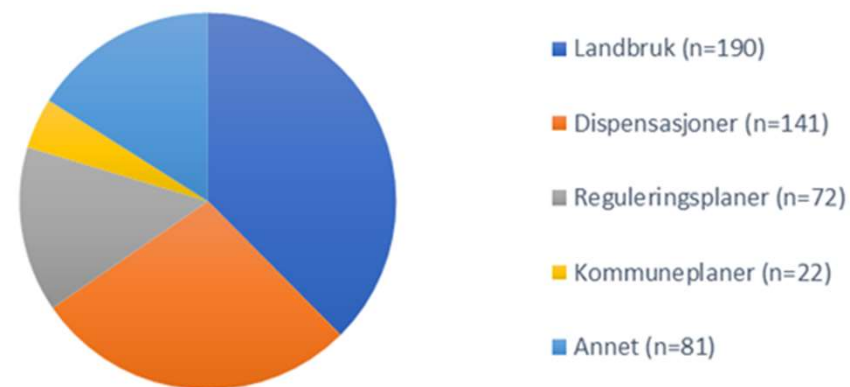

Ellers:

- Lovendringer
 - Nasjonal ramme for vindkraft (2019)
 - Regional plan for arealbruk
 - Forhåndsforespørsler
 - Saker i verneområder
 - Konsultasjoner
- (Ingen distriktsplaner)

- Prosjektet avsluttet desember 2021
- Evaluering
 - Evaluering styret/reinbeitedistriktene
 - Ekstern evaluering/erfaring – kommuner
- Ønske om videreføring, men finansiering var utfordrende



Erfaringer

Kommunene

(15 av 20 gav tilbakemelding på spørreundersøkelse)

- Halvparten mener samarbeidet/dialogen har blitt bedre (6 av 12), resten *som før*.
- En større andel mener prosjektet har gitt:
 - et bedre kunnskapsgrunnlag (7)
 - en mer effektiv saksgang (6)
 - økt medvirkning fra reindrifta (4)
- **11 av 13 mener konsultasjonsplikten vil medføre økt ressursbruk**
- Ellers:
 - Enklere å forholde seg til et kontaktpunkt
 - Bedre/enklere dialog
 - Får svar



Erfaringer forts.

Prosjektstyret/spørreundersøkelse

- Organisering/arbeidsform har fungert godt
- Trygghet (flere har oversikt)
- Helt grunnleggende at PK skriver uttalelser
- Lokalisering/nærhet til PK er viktig
- Bistand ved befaringer har betydning
- Kjekt med noe bistand til interne saker (RUF-søknader mv.)
- Distriktene kan bidra mer økonomisk til lignende stillinger
- PK har kompensert noe for områdestyrets fravær



Erfaringer forts.

Plankonsulent

- Rbd gav jevnt over gode tilbakemeldinger
- Lokalisering viktig mtp. arbeidsmiljø mm.
- Kommuner liker fast kontaktpunkt
- Dialogen med kommunene var økende
- Kommunal plassering var noe utfordrende
- Rolleforståelse
- Prosjektet har underveis kommunisert med NRL, Ldir og Sametinget.
- Viktig rolle i «mindre» saker
 - Verneområder
 - Motorferdsel
 - Dispensasjoner
- Behov for veiledning i mange saker
- Pandemi
- Kommunesammenslåinger (5 stk, 11 kommuner)
- Blir tilsidesatt i saker hvor advokat e.l. involveres.