

Gårdskartet hjelper deg til å finne hvilke RMP-ordninger du kan søke på

Flere av de regionale miljø (RMP)-ordningene er avgrenset til bestemte områder. Noen ordninger gjelder bare i *prioriterte områder*, se side 10 i [veilederen](#), eller satsen kan være høyere i prioriterte områder enn i andre områder. I tillegg kan det være andre avgrensninger. Hvilke avgrensninger som gjelder for hver enkelt ordning, er beskrevet i veilederen.

Gårdskartet er et godt hjelpemiddel til å finne ut hvilke deler av arealet som du disponerer, som eventuelt ligger i slike områder. Under «**Andre kartlag**» i menyen til venstre i skjermbildet for gårdskartet finner du kartlag som blant annet viser erosjonsrisiko, helling jordbruksareal, vernskog, kulturminner, naturtyper og verdifulle kulturlandskap. Noen av kartlagene kan du også se i kartet til det elektroniske søknadsskjemaet for RMP (eStil) og i [kartappen til Statsforvalteren](#).

Nedenfor er det gitt en nærmere beskrivelse av aktuelle kartlag som er nyttige å kjenne til, og hvilke ordninger du kan søke på innenfor de aktuelle områdene.

Innhold

1 Oversikt over aktuelle kartlag.....	2
2 Tilskuddskart – ingen jordarbeiding om høsten.....	5
3 Helling jordbruksareal	6
4 Vernskog.....	7
5 Kulturminner	8
6 Naturtyper	9
7 Verdifulle og utvalgte kulturlandskap.....	12
8 Ordninger uten kartlag	14

1 Oversikt over aktuelle kartlag

Kartlag	Gårdskart	Kartet til elektronisk RMP-søknad	<u>Kartapp til Statsforvalteren i Oslo og Viken</u>	Kommentarer
Erosjonsrisiko - flateerosjon	X	X		Viser samlet risiko for erosjon på jordoverflata og jordtap gjennom drenerør, fordelt på ulike erosjonsrisikoklasser
Erosjonsrisiko - dråg	X	X		Viser risiko for erosjon i små dalsøkk og forsenkinger
Tilskuddskart – ingen jordarbeiding om høsten	X	X		Sammenstilt kartlag basert på erosjonsrisikokartene for flate- og drågerosjon. Ble tatt i bruk for RMP fra og med søknadsomgangen 2021. Les om tilskuddskartene her
Helling jordbruksareal	X	X		Oppdateres hvert år og kan gi endringer ved import av tidligere søknad
Vernskog	X		X	<p>I henhold til Skogbruksloven § 12, anses skog som vernskog når den tjener til vern for annen skog eller gir vern mot naturskader. Det samme gjelder områder opp mot fjellet eller ut mot havet der skogen er sårbar og kan bli ødelagt ved feil skogbehandling.</p> <p>Det er landbruksavdelingen hos Statsforvalteren som har ansvar for kartlegging av vernskoggrensene. Vernskog er samlet inn og er tilgjengelig for de områdene hvor Statsforvalteren har sendt inn digitale data.</p>

Kartlag	Gårdskart	Kartet til elektronisk RMP-søknad	<u>Kartapp til Statsforvalteren i Oslo og Viken</u>	Kommentarer
Kulturminner	X	X		
Naturtyper – Miljødirektoratets instruks	X	?		Basert på Natur i Norge klassifikasjonssystemet (NiN)
Naturtyper – DN håndbok 13	X	X		Naturtypelokaliteter kartlagt etter DN håndbok 13
Utvalgte naturtyper	X			Registrerte forekomster av utvalgte naturtyper, jf forskrift om utvalgte naturtyper . Åtte naturtyper har status som utvalgt naturtype: Kystlynghei, slåttemark, slåttemyr, kalklindeskog, kalksjøer, hule eiker, åpen grunnlendt kalkmark i boreonemoral sone og olivinskog.
Verdifulle kulturlandskap	X	X	X	Verdifulle kulturlandskap med registrerte biologiske verdier og/eller kulturminneverdier. Biologiske verdier kan være naturtyper, som f.eks. artsrike slåtteenger eller kystlynghei. Kulturhistoriske verdier kan være f.eks. hus, steinmurer og gravrøyser.
Utvalgte kulturlandskap	X		X	I 2022 er det 49 områder som er omfattet av en tverrfaglig, felles satsing for å sikre verdier knyttet til landskap, biologisk mangfold, kulturminner og kulturmiljøer, herundersikre langsiktig skjøtsel og drift.
Avrenning (forurensning), prioriterte områder		X	X	Arealer under marin grense

Regionale miljøkrav			X	Områder der det stilles krav om bestemte jordbearbeidingsrutiner eller tiltak for jord i nedslagsfeltet til sårbare vassdrag.
Seterkart		X		

2 Tilskuddskart – ingen jordarbeiding om høsten

Satsene for ordningen *Ingen jordarbeiding om høsten - § 17* - er differensiert etter om arealet ligger i *prioritert område* (dvs. under Marin grense) eller utenfor (dvs. over Marin grense). Arealer under Marin grense har høyere sats en arealer over marin grense. Dessuten: Desto høyere erosjonsrisiko, desto høyere sats.

Hvor høy erosjonsrisiko et areal har framkommer i kartlaget *Tilskuddskart – ingen jordarbeiding om høsten*. Kartlaget deler arealene inn i seks erosjonsrisikoklasser:

Eksempel:

Tilskuddskart – ingen jordarbeiding om høsten

- Erosjonsrisikoklasse 1
- Erosjonsrisikoklasse 1 med dråg
- Erosjonsrisikoklasse 2
- Erosjonsrisikoklasse 2 med dråg
- Erosjonsrisikoklasse 3
- Erosjonsrisikoklasse 4

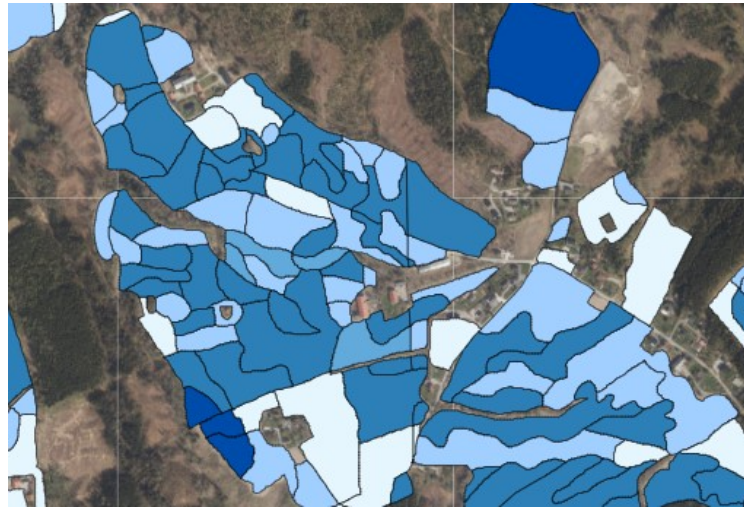

3 Helling jordbruksareal

Tilskudd til *Drift av bratt areal - § 4* - har to satser, høyest sats for det bratteste arealet.

Kartlaget *Helling jordbruksareal* har to kategorier:

Eksempel:

Helling jordbruksareal

- større enn 1:3
- mellom 1:5 og 1:3

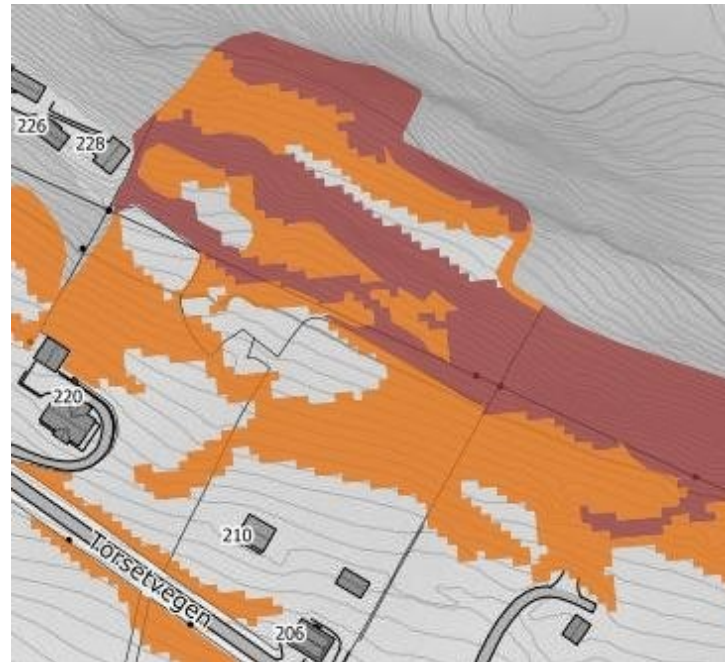

4 Vernskog

For arealer over vernskoggrensa kan du søke følgende tilskudd:

- *Beiting av verdifulle jordbrukslandskap i utmark – fjellområder - § 7, se nærmere om vilkår på side 13 i veilederen.*
- *Slått av verdifulle jordbrukslandskap – fjellområder - § 8, se nærmere om vilkår på side 13 i veilederen.*

I gårdskartet vises arealer over vernskoggrensa slik jf. kartlaget Vernskog:

Eksempel:

 Vernskog

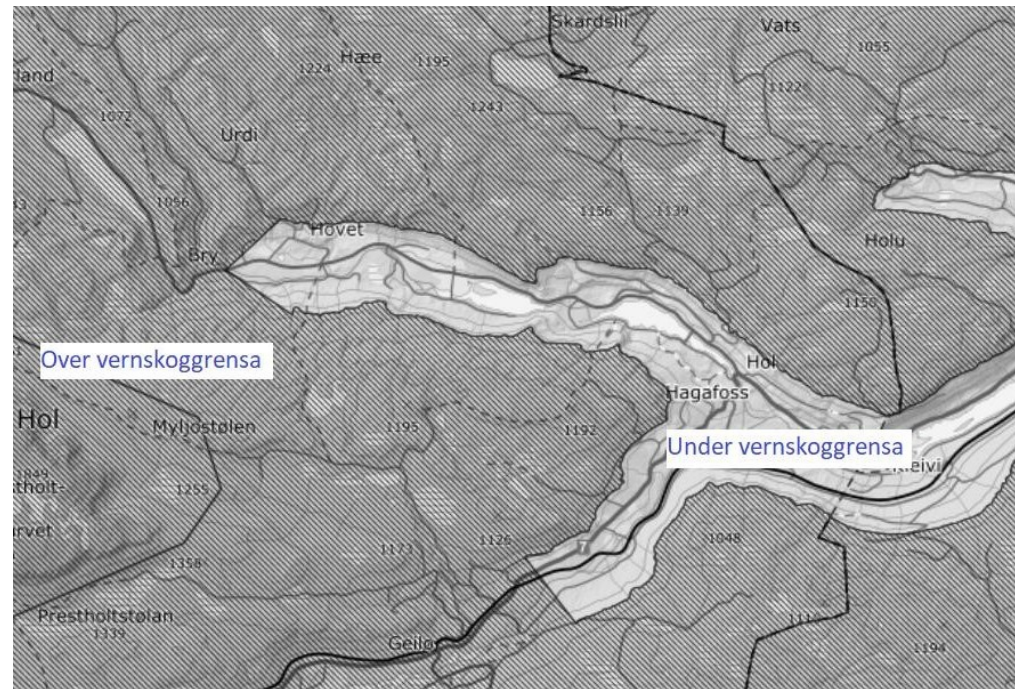

5 Kulturminner

Tilskudd til *Skjøtsel av enkeltstående automatisk fredete kulturminner* - § 15 forutsetter at kulturminnet er registrert i kulturminnebasen [Askeladden](#). På kartlaget *Kulturminner* i Gårdskartet finner du disse.

Tegnforklaring til Kulturminner:

Fredete kulturminner

kulturminneKategori



kulturmiljøKategori

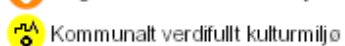
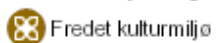

verne type

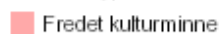

kulturminneKategori



Eksempel:



6 Naturtyper

Noen arealer har spesielle biologiske kvaliteter som det er ønskelig å ta vare på.

Følgende type arealer kan du søke om tilskudd til, om du skjønner slike:

- *Slått av slåttefyr og slåttefyr - §10, se nærmere om vilkår på side 14 i veilederen.*
- *Skjøtsel av biologisk verdifulle arealer – hagemark, naturbeitemark, strandenger og strandsump, kystlynghei, beiteskog, evjer, bukter og vikar, slått- og beitemark, som er klassifisert som innmarksbeite - §11, se nærmere om vilkår på side 15 i veilederen.*

Tilskuddene gjelder også på arealer som er kategorisert som «Utvalgte naturtyper», se side 11.

Eksempel 1:

Hvis du klikker på området, får du opp en «boks» i skjermen, som forklarer hva slags område dette er (eksemplet forklarer hva området ved Veslestølen er):

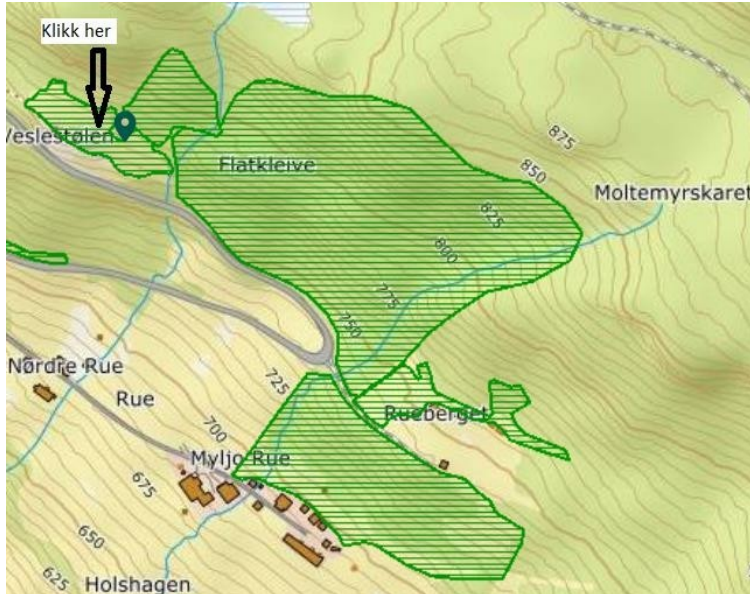

Naturtyper

Kartlag: 'naturtyper_hb13_alle'

Naturtypeld	Områdenavn	Naturtype	Verdi	Registreringsdato
BN00118161	Veslestølen	Slåttemark	Viktig	15.08.2011

© Miljødirektoratet Tlf: 03400 / 73 58 05 00 E-post: wms@miljodir.no Mer informasjon: <https://kartkatalog.miljodirektoratet.no>

Eksempel 2:



Naturtyper - NIN Markslag (AR5) 7 klasser ✕

FeatureInfoCollection - layer name: 'naturtyper_nin_alle'

OBJECTID	Områdenavn	Kommuner	NiNID	Naturtype	L
30933	Tjernsbråten	Ringerike (3007)	NINFP1810028360	Naturbeitemark	I

◀ ▶



Ved å dra rektanglet over mot høyre, får du mer informasjon om naturtypen

Noen «Naturtyper» er også «Utvalgte naturtyper»:

Utvalgte naturtyper

Utvalgt naturtype

-  Slåttemark
-  Slåttemyr
-  Hule eiker
-  Kalklindeskog
-  Kalksjøer
-  Kystlynghei
-  Åpen grunnlendt kalkmark i boreonemoral
-  Olivinskog

For disse arealene finnes det ofte en grundig beskrivelse av naturtype med skjøtselsråd.

Eksempel 3

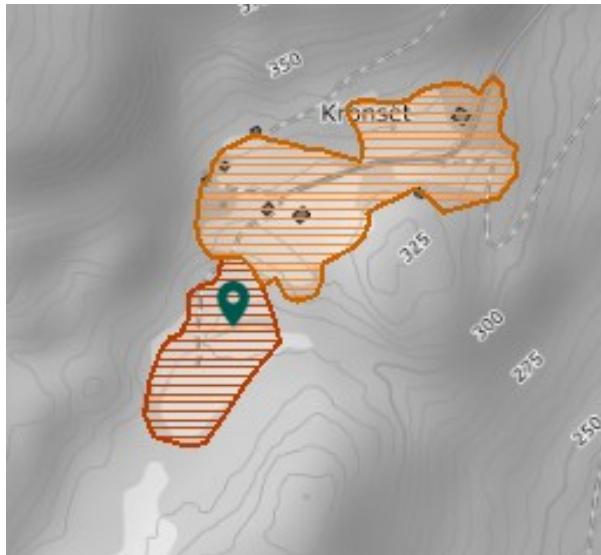

Utvalgte naturtyper

FeatureInfoCollection - layer name:
'naturtype_utvalgt_omr'

UtvalgtNaturtypeId	UtvalgtNaturtypeKode	UtvalgtNaturtype	Opphav
UN-BN00109623	UN02	Slåttemyr	Naturtyper - DN- håndbok 13

7 Verdifulle og utvalgte kulturlandskap

På arealer som er kategorisert som «Verdifulle kulturlandskap» eller «Utvalgte kulturlandskap» kan du søke om tilskudd til

- *Beiting av verdifulle jordbrukslandskap i innmark - §6, se nærmere om vilkår på side 12 i veilederen.*
- *Slått av verdifulle jordbrukslandskap – kun aktuelt over marin grense - §8, se nærmere om vilkår på side 13 i veilederen.*
- *Skjøtsel av styvingstrær - §12, se nærmere om vilkår på side 15 i veilederen.*
- *Skjøtsel av steingjerder, trerekker og alléer - §16, se nærmere om vilkår på side 18 i veilederen.*

Kartlaget viser både «Verdifulle kulturlandskap» (dvs. som er regionalt viktige) og Nasjonale «Utvalgte kulturlandskap»:

Utvalgte kulturlandskap

 Utvalgte kulturlandskap

Verdifulle kulturlandskap

 Nasjonalt og regionalt viktige kulturlandskap

I Oslo og Viken har vi følgende «Nasjonalt utvalgte kulturlandskap»:

- Leveld (Ål kommune)
- Steinsletta (Hole og Ringerike kommuner)
- Nordmarks plasser (Oslo kommune)
- Sørkedalen (Oslo kommune)
- Øya og Nordre Eik (Nannestad kommune)
- Bøensætre med plasser (Aremark kommune)
- Rygge (Rygge kommune)

Eksempel «Nasjonalt verdifulle kulturlandskap» - Bøensæter i tidligere Østfold:



Verdifulle kulturlandskap

Kartlag: 'kulturlandskap_verdifulle'

lokalld	navn	kommune	biologiskMangfoldVerdi	kultu
KF00000282	Bøensæter	Aremark (0118)	Svært verdifullt	Sv.

© Miljødirektoratet Tlf: 03400 / 73 58 05 00 E-post: wms@miljodir.no Mer informasjon: <https://kartkatalog.miljodirektoratet.no>

Eksempel «Utvalgte kulturlandskap» - Leveld i tidligere Buskerud:

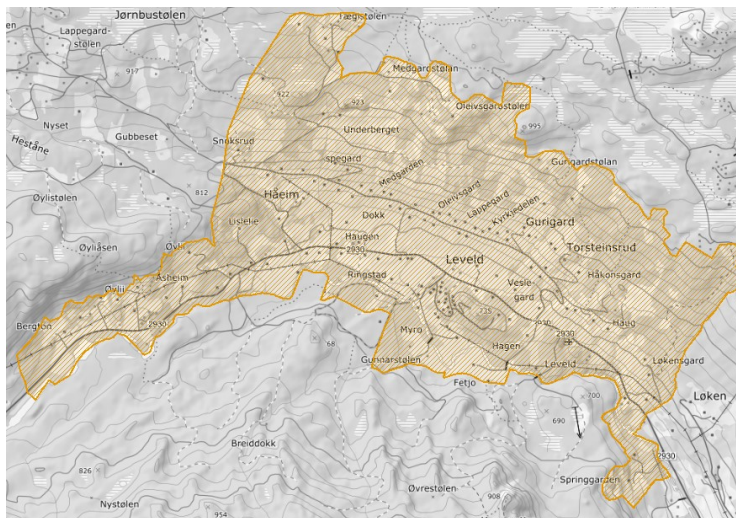

Utvalgte kulturlandskap

FeatureInfoCollection - layer name: 'kulturlandskap_utvalgte'

OBJECTID	navnerom	lokalld	navn	kommune	jordbruksregion
25	NO.MILJODIREKTORATET.NATURBASE	KU000000025	Leveld Ål (3043)		Fjellområdene i Sør-Norge

8 Ordninger uten kartlag

Noen av ordningene er avgrenset til områder som det per nå ikke finnes kartlag for verken i Gårdkartet eller i kartet til denelektroniske RMP-søknaden. Det gjelder:

- Øyer og holmer langs kysten og i innsjøer
- Ravinebeiter

På *øyer og holmer* kan du søke om tilskudd til

- *Beiting av verdifulle jordbrukslandskap i utmark - § 7, se nærmere om vilkår på side 11 i veilederen.*

På *ravinebeiter* kan du søke om tilskudd til

- *Beiting av verdifulle jordbrukslandskap i innmark - § 6, se nærmere om vilkår på side 10 i veilederen.*

Kart med oversikt over områder med regionale miljøkrav finnes i [veilederen](#) på side 8 og i **Kartapp til Statsforvalteren i Oslo og Viken**. Det finnes ikke noe kartlag i Gårdskart eller i kartet til den elektroniske RMP-søknaden som viser dette.