

Skogbruksaktiviteten i 2024 m.m.

v/Odd Løset og Åsmund Asper

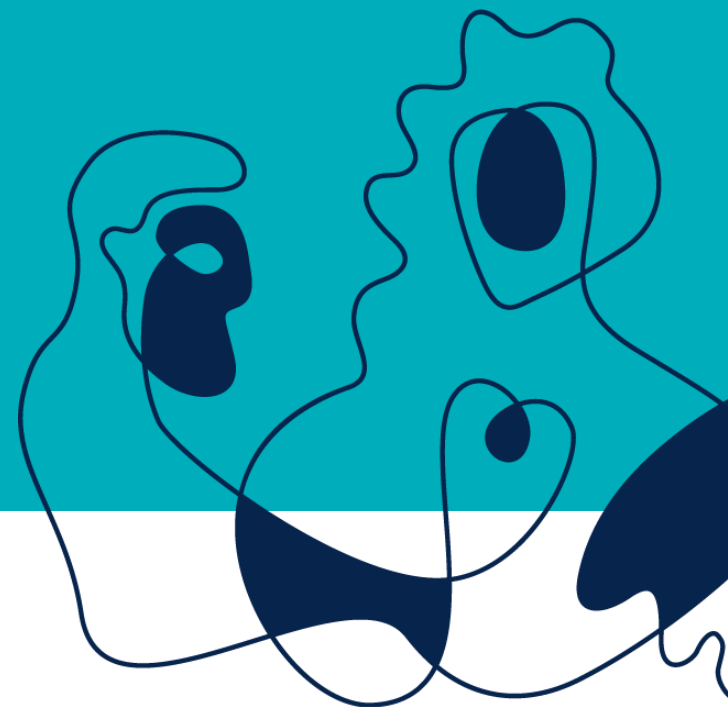

Statsforvaltaren i Møre og Romsdal



03.03.2025



Statistikk over aktiviteten i skogbruket i M&R

År	(Alle)			Møre og Romsdal		Ferdigmeldte traktorveger meter	Ferdigmeldte bilveger meter
	Markberedning daa	Nyplanting daa	Suppleringsplanting stk	Ungskogleie daa	Avvirkning m ³		
2000	560	3 528	166 540	7 214	60 608	20 386	15 940
2001	721	3 750	70 105	6 764	64 740	18 243	16 658
2002	1 573	3 102	98 515	7 148	59 858	23 402	10 175
2003	549	1 730	65 025	540	59 809	30 659	9 829
2004	1 316	1 622	23 965	6 096	45 555	17 684	4 550
2005	1 584	1 014	4 975	5 729	55 750	10 080	4 600
2006	1 769	1 074	9 450	3 172	53 265	8 047	10 552
2007	1 763	1 408	20 120	3 999	65 023	4 725	785
2008	1 454	1 703	12 625	5 750	76 272	3 330	11 868
2009	967	1 140	13 300	6 295	59 547	3 900	9 845
2010	802	1 138	24 400	4 388	101 348	3 207	10 882
2011	1 003	1 328	30 520	4 059	117 098	8 600	8 397
2012	815	1 602	32 130	3 645	179 963	3 474	9 230
2013	405	1 748	28 750	4 488	180 025	5 205	16 035
2014	219	2 640	83 895	2 360	224 761	8 540	11 262
2015	824	2 771	27 350	3 323	245 778	4 144	9 779
2016	347	3 351	16 440	2 844	302 500	1 090	20 945
2017	225	3 113	52 025	2 882	239 776	1 350	7 323
2018	751	4 170	44 607	3 211	258 115	0	12 428
2019	241	3 344	258 595	2 154	269 247	0	8 496
2020	558	3 834	107 460	2 391	275 454	4 751	8 850
2021	184	2 968	64 645	1 768	271 302	400	10 165
2022	518	5 697	153 080	2 833	263 305	1 900	8 658
2023	185	4 783	73 900	2 592	278 096	2 465	14 316
2024	324	5 669	48 810	2 673	309 401	1 380	10 181
Sum	19 657	68 227	1 531 227	98 318	4 116 596	186 962	261 749

Kommune

Aukra	Aure	Averøy
Fjord	Giske	Gjemnes
Haram	Hareid	Herøy (M. og R.)
Hustadvika	Kristiansund	Molde
Rauma	Sande	Smøla
Stranda	Sula	Sunnal
Surnadal	Sykkylven	Tingvoll
Ulstein	Vanylven	Vestnes
Volda	Ørsta	Ålesund

Region

Nordmøre
Romsdal
Sunnmøre

INFORMASJON

Bruk zoomfunksjonen nederst for å tilpasse tabell til skjermen.

Åpningsbiletet viser aktivitetstal for heile Møre og Romsdal. Kommunestrukturen i dag ligg til grunn.

Hornindal er med, men ikkje Halså og Rindal.

Ved å trykke kommune får ein kommunevise tal. Nullstill ved å trykke på ikonet (trakta) øverst til høgre.

Sjå arka nedanfor for grafisk framstilling.

Link:
[til-nettsida_-2024-_skogbruksstatistikk.xlsx](#)

Avvirkning m³

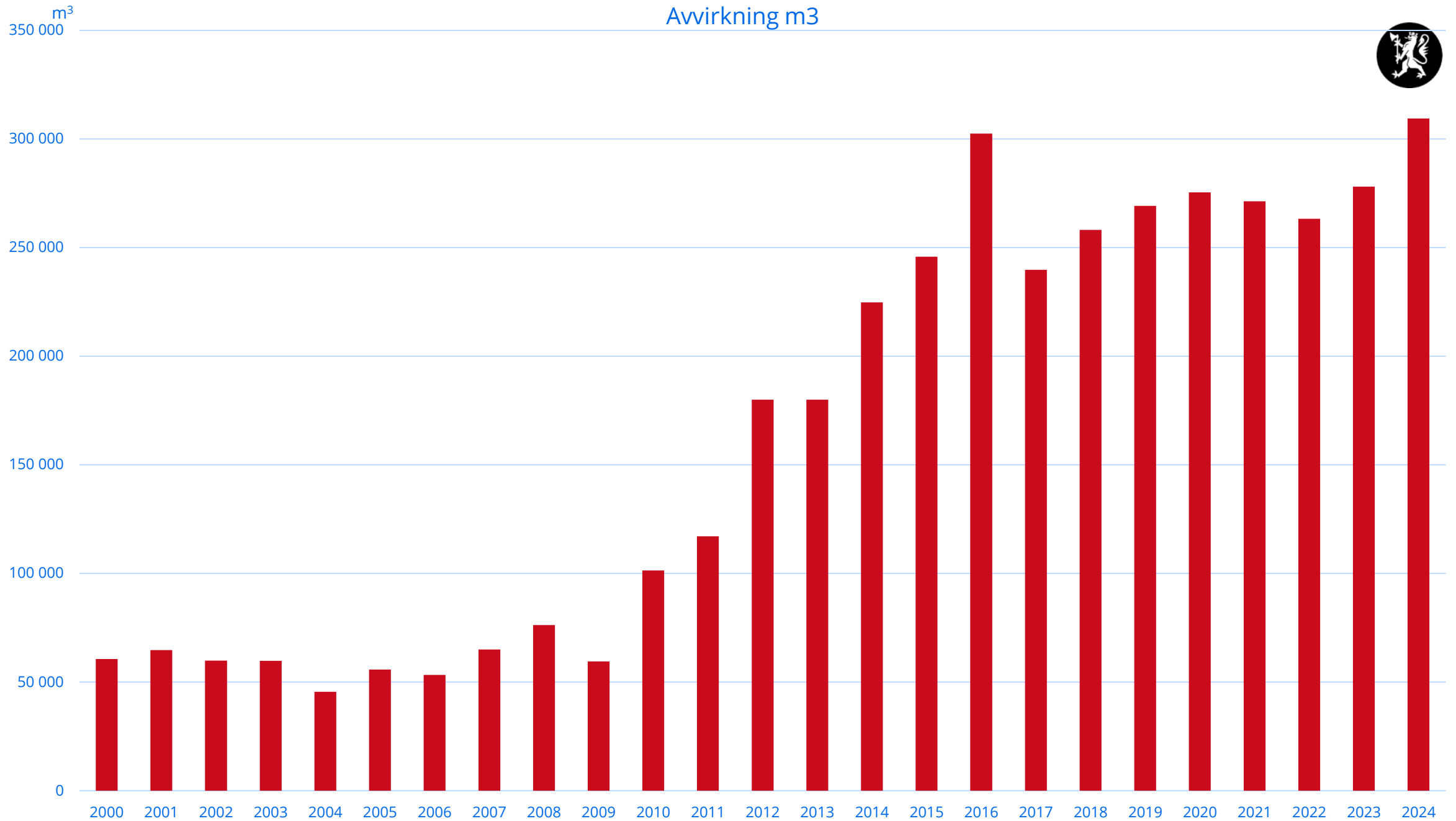



Utvikling avvirkning og tømmerpris Gran

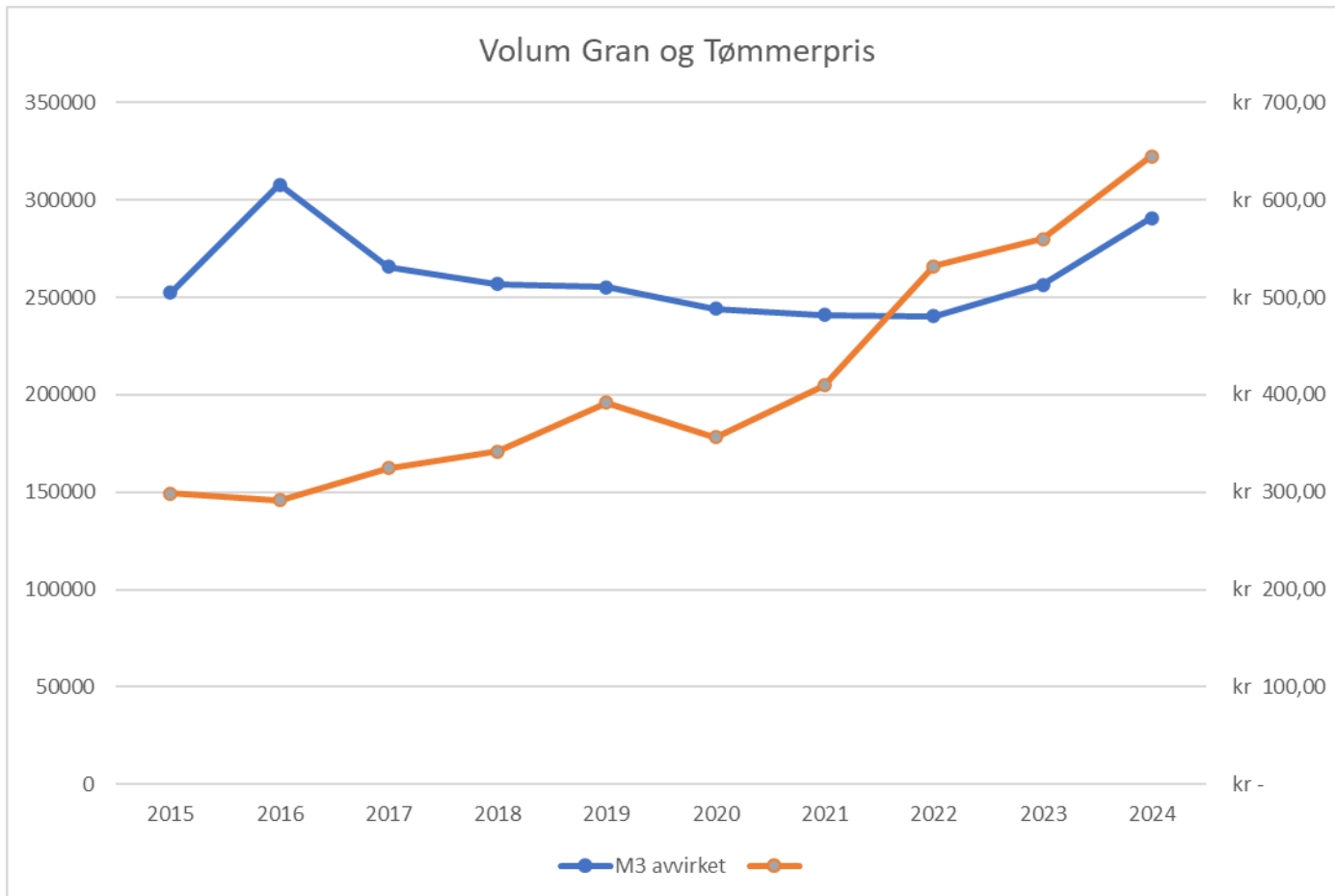

- Av landets høyeste snittpris
 - Gode sagtømmerandeler
- I 2024 er det oppnådd 645kr/m³ i snittpris gran
- 184 kr i økning i snittpris fra januar 2024 til desember 2024

Skurandel gran i %, august 2023

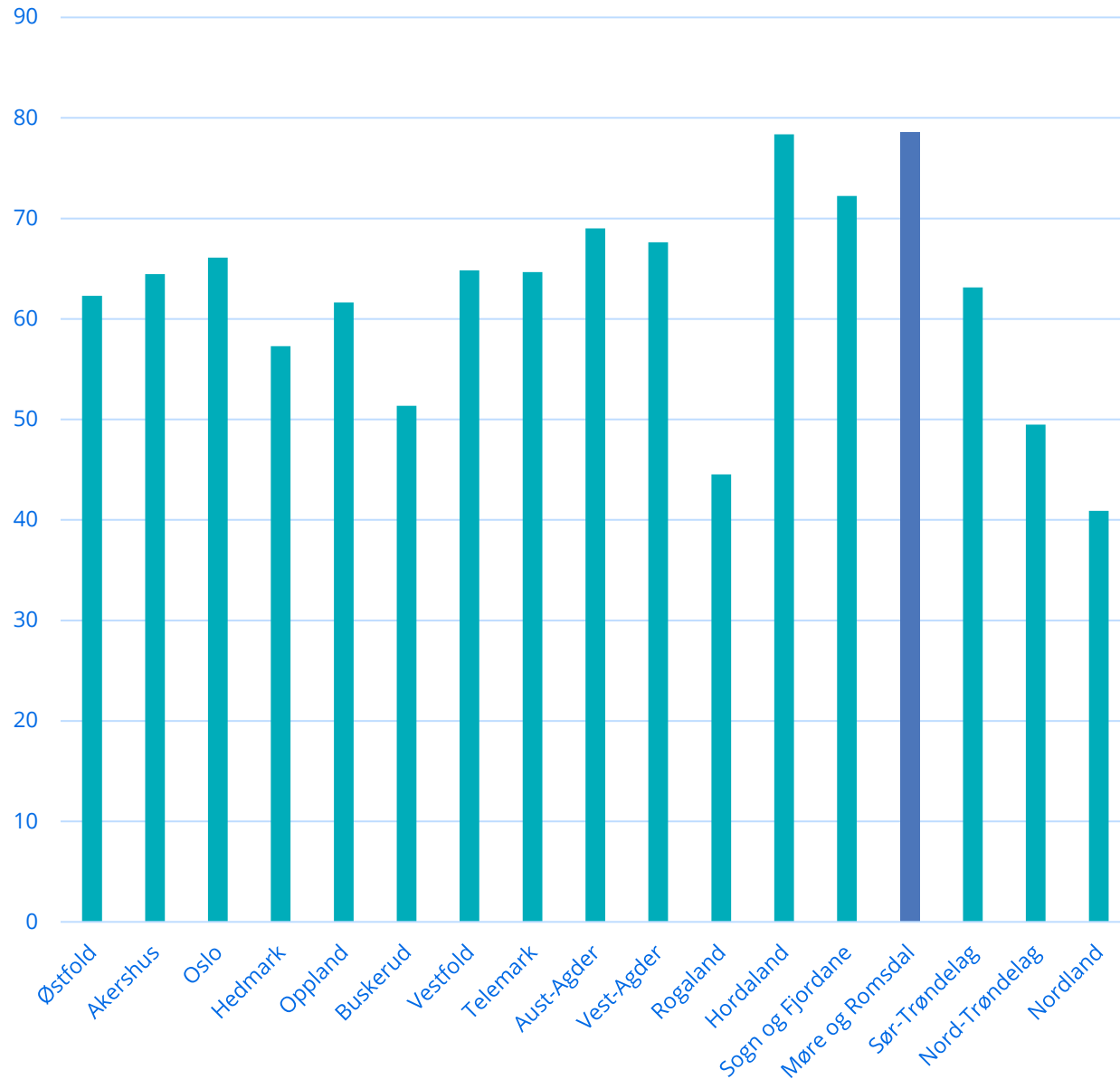



Prisutvikling tømmer

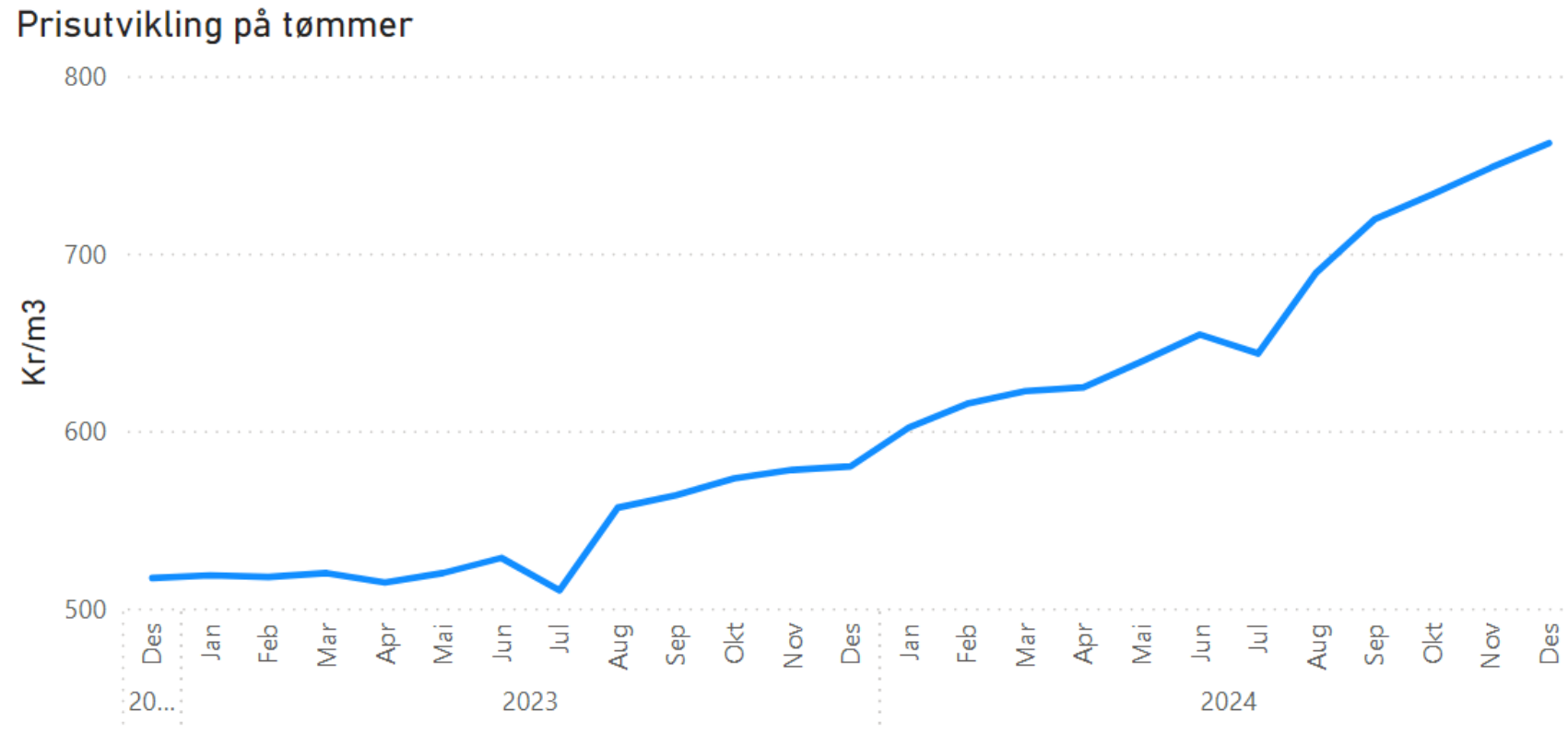

Gjennomsnittspriser på innmålt industrirundvirke (skur-, sams- og massevirke). Bonuser inngår ikke i månedsprisene på alt tømmer.

Kilde:
Landbruksdirektoratet

Nyplanting daa

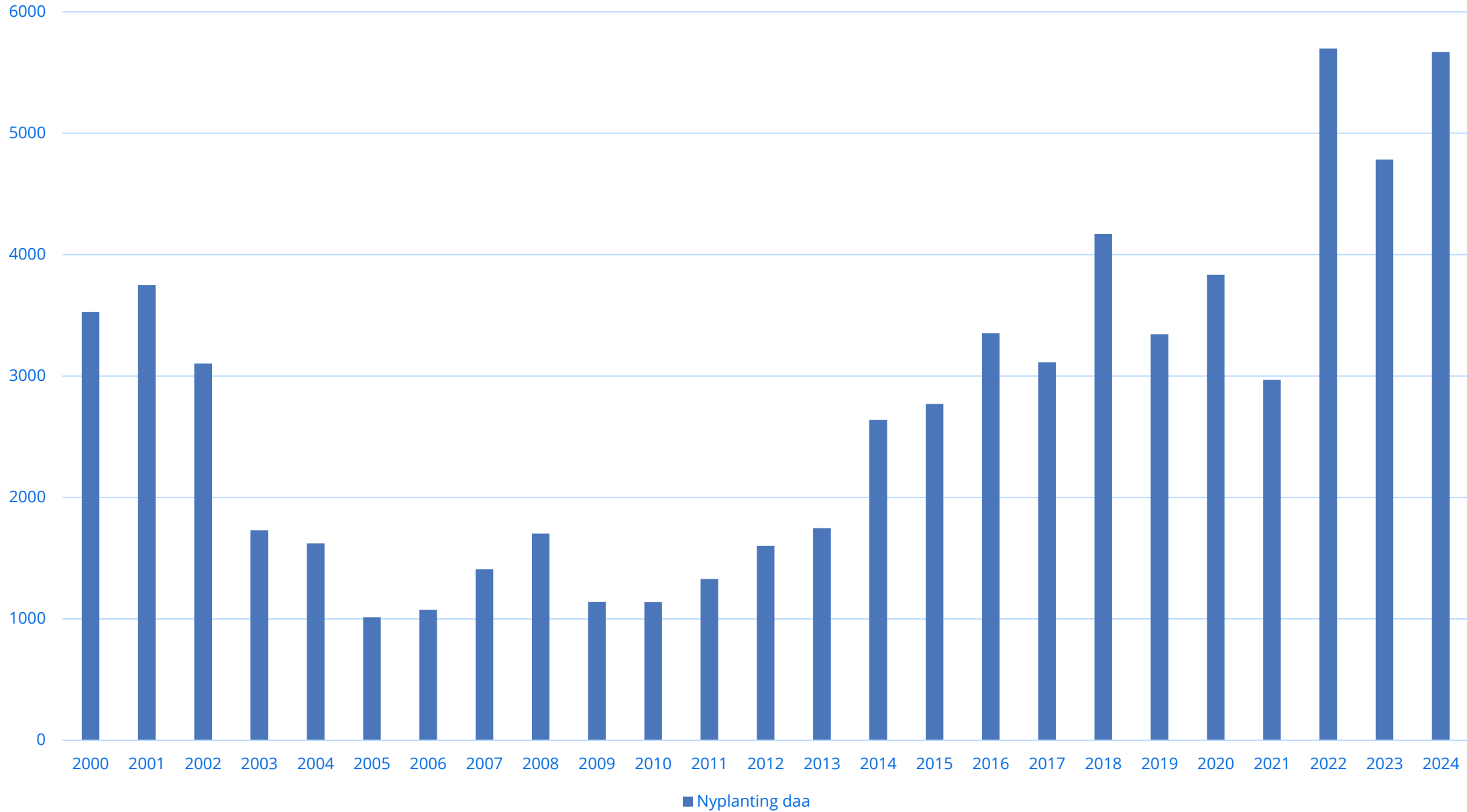

Planting dekar 2024

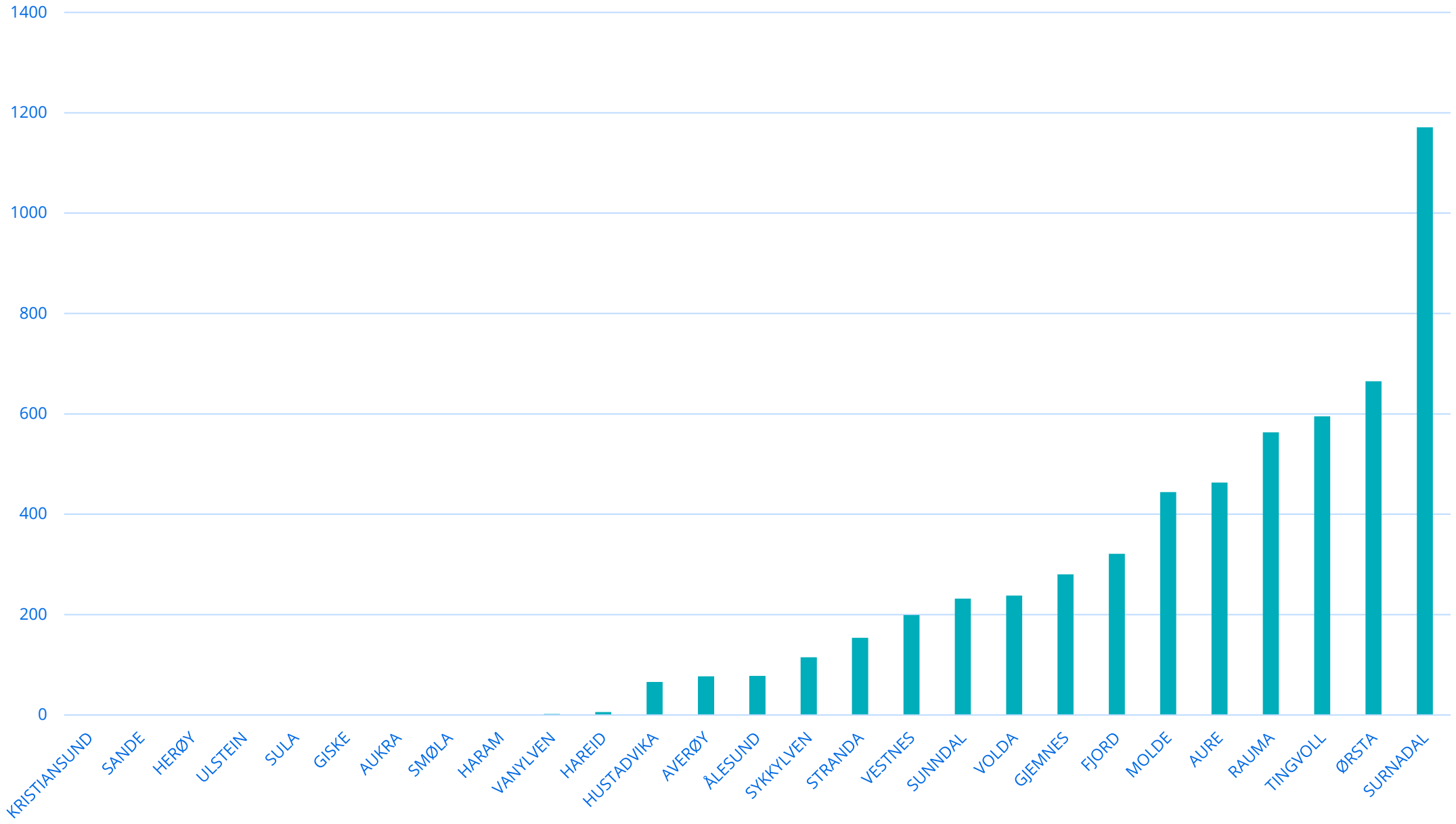



Stipulert hogstareal og planta areal

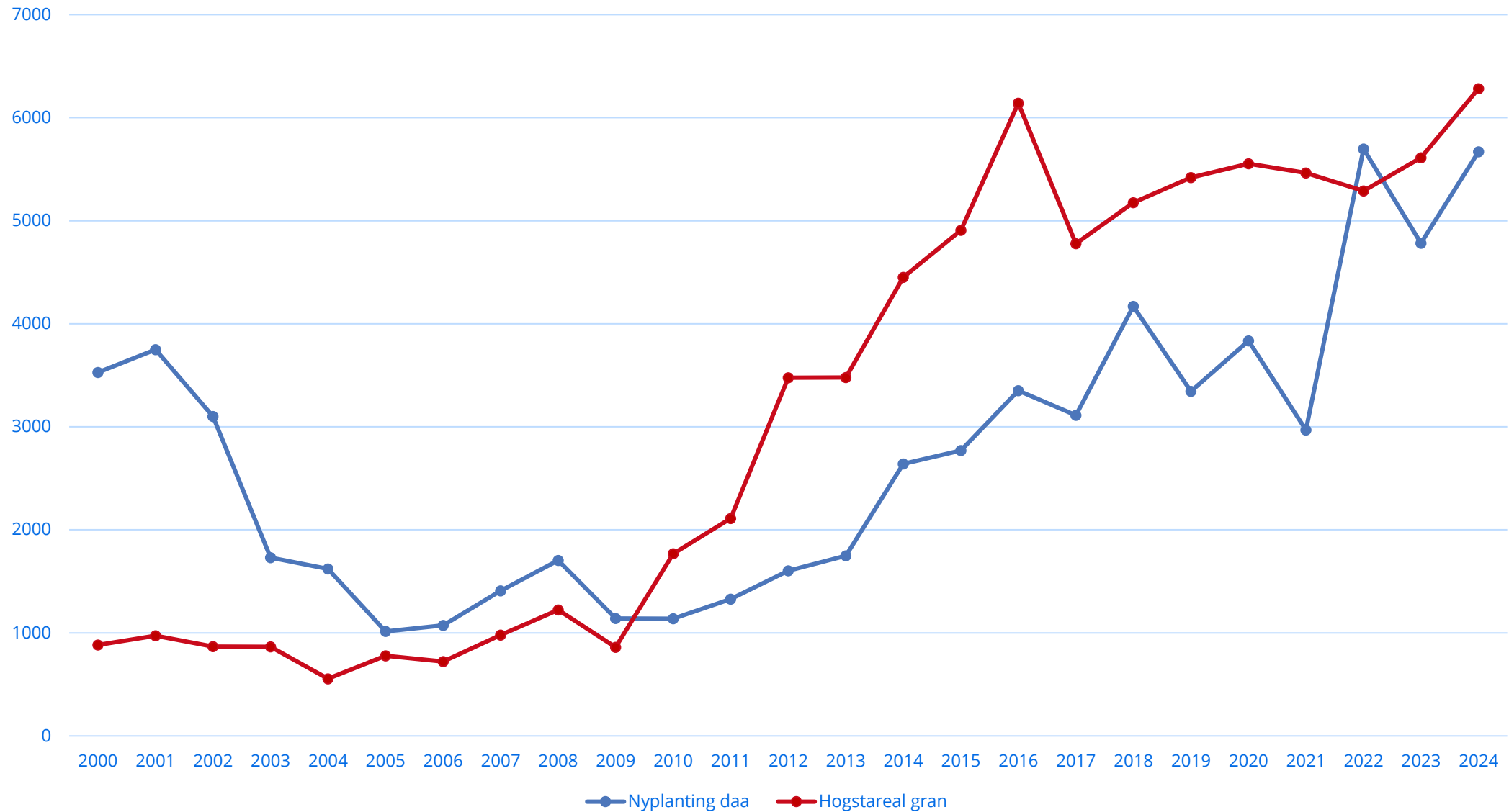

Hogstareal gran = Sum årlig avvirkn.volum - 20 000 / 46 m3daa

Ungskogpleie daa

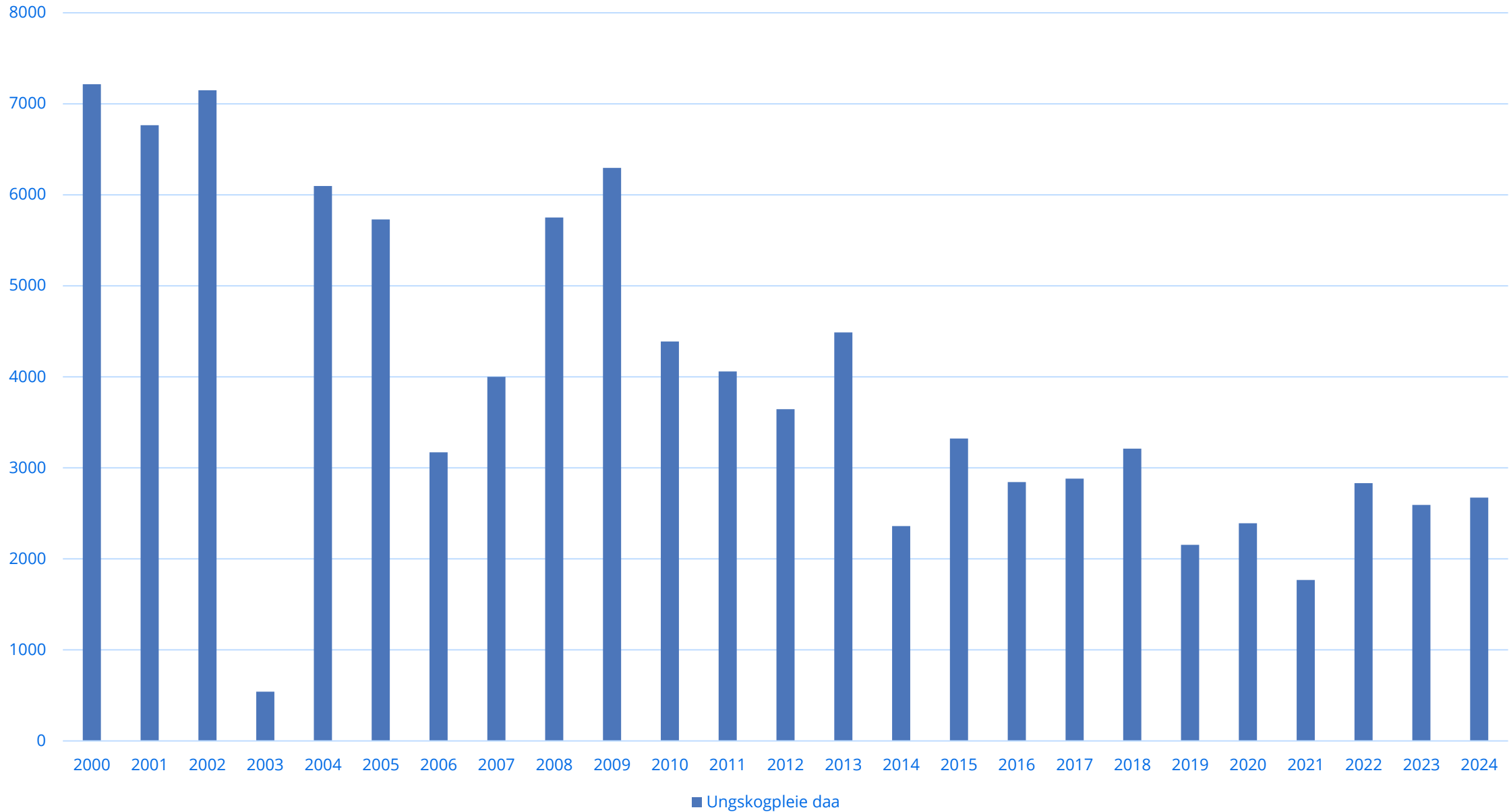



Ungskogpleie dekar 2024

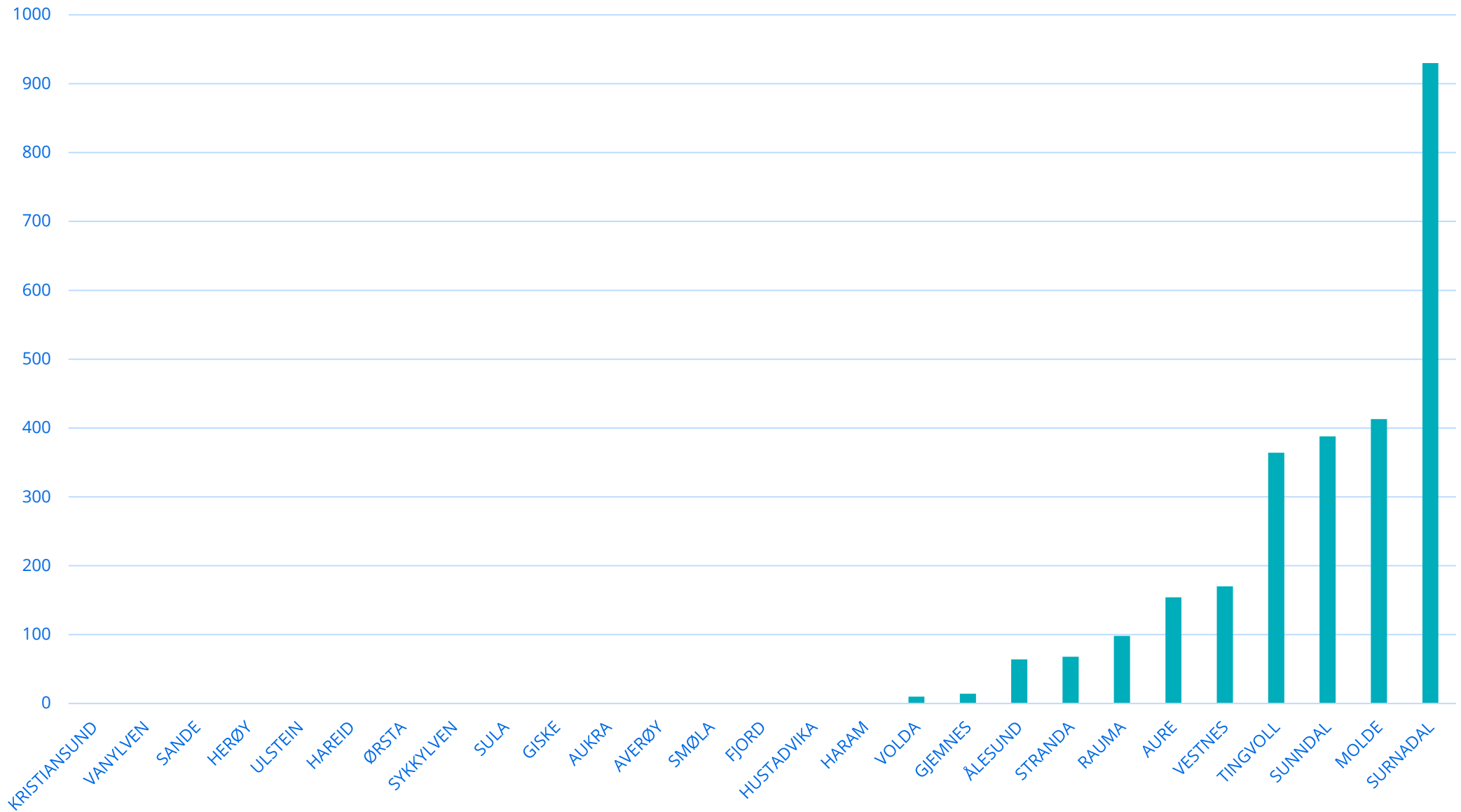



NMSK -skogkultur

Totalt utbetalt 5,3 mill. kr. NMSK-tilskudd til skogkulturtiltak i 2024

Totalt 437 søknader i 2024

Største kostnad tiltak: 487 000 kr

Forbruk tilskot skogkultur 2024 (NMSK)

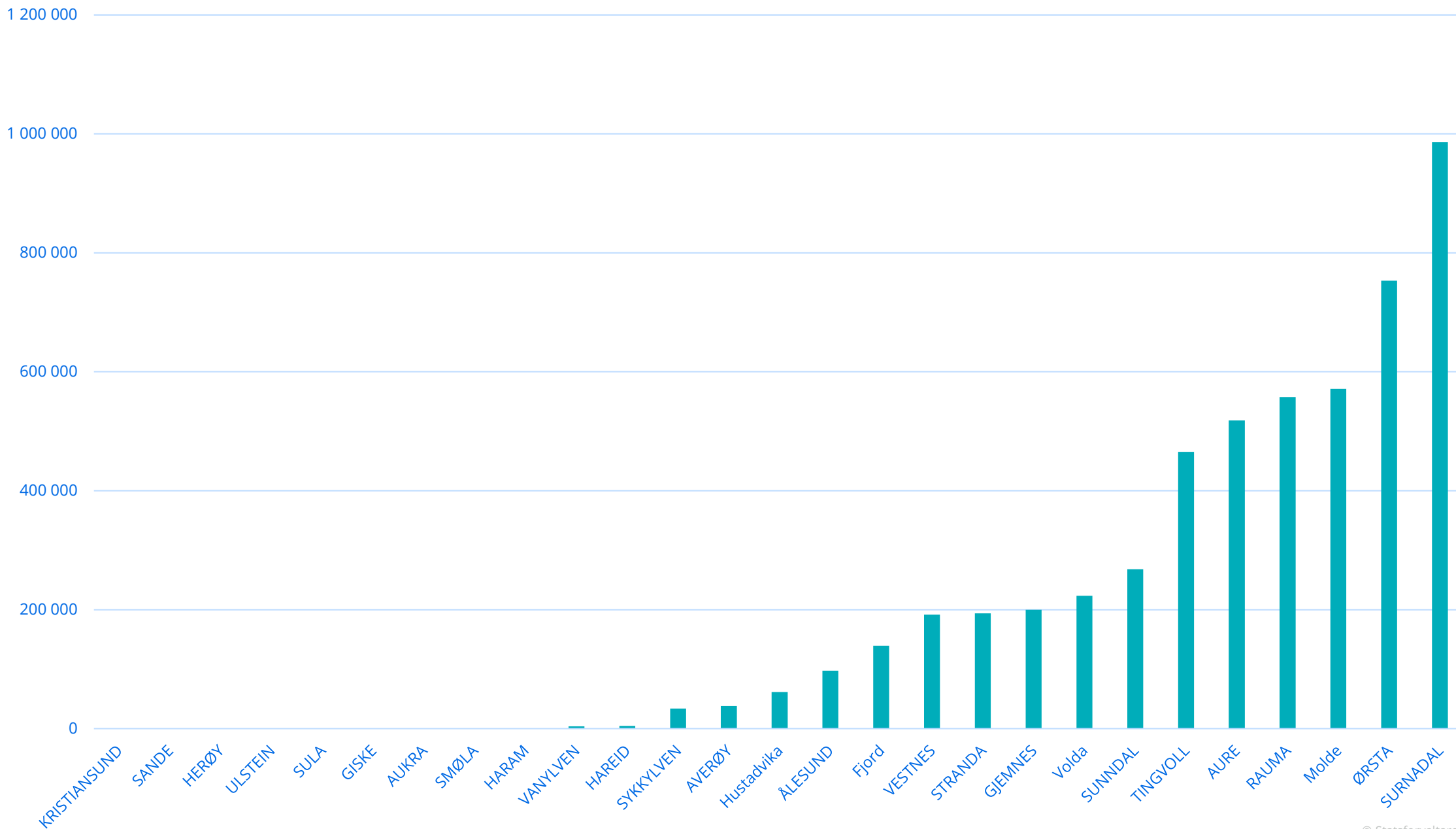

Tildeling og forbruk tilskot skogkultur (NMSK) 2024

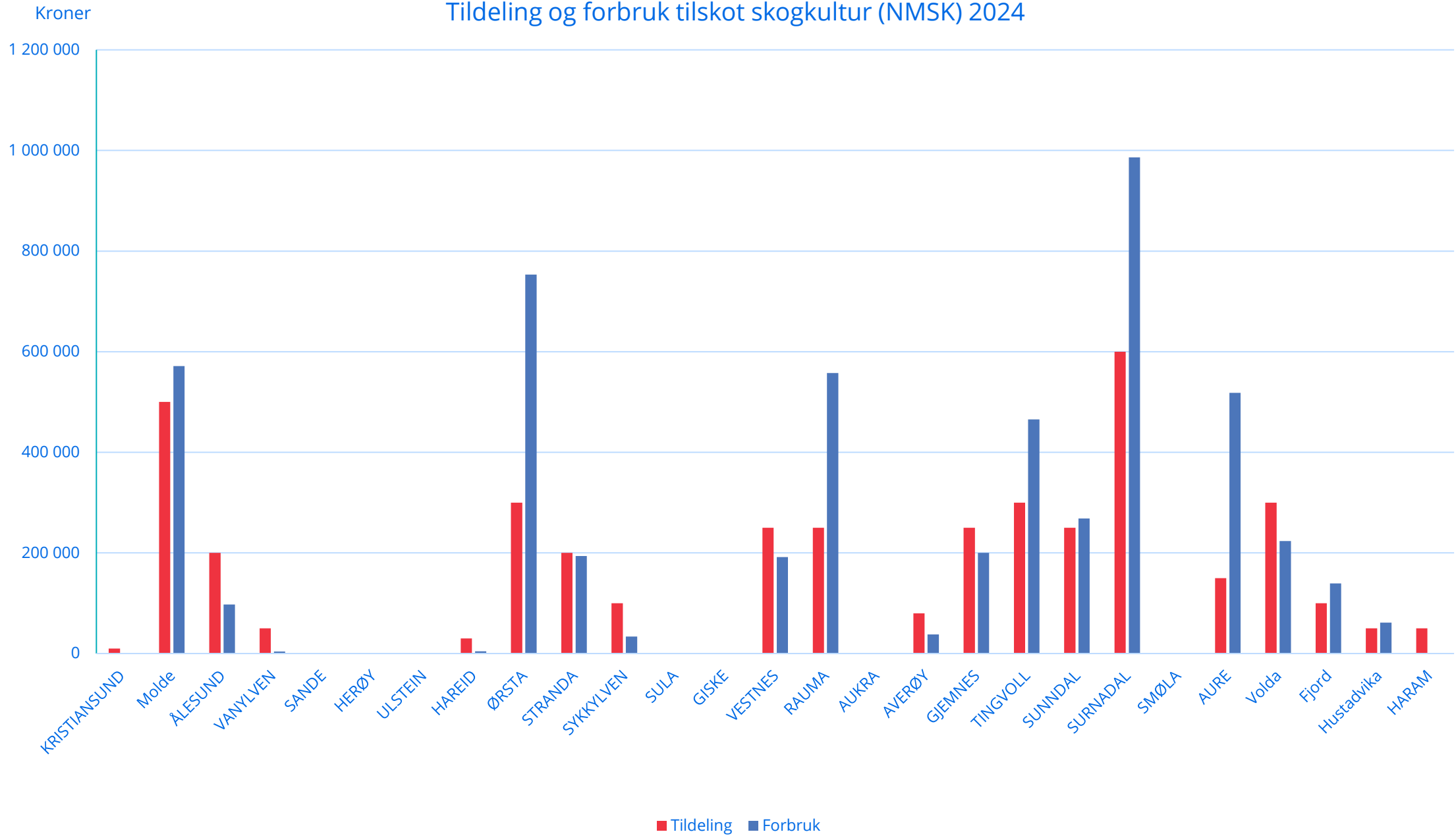



Gjennomsnittskostnader skogkultur i 2024

	Pr. stk		Pr. daa		Planter pr. daa	Tilsk. % NMSK	
	Entreprenør	Eget arbeid	Entreprenør	Eget arbeid			
Nyplanting	8,41 kr	8,13 kr	2020 kr	1828 kr	235	33 %	6,36 kr
Suppleringsplanting	9,00 kr	8,25 kr	999 kr	858 kr	105	42 %	6,72 kr
Ungskogpleie			666 kr	576 kr		52 %	514 kr
Markberedning			710 kr	823 kr		44 %	629 kr
Fastmarksgrøfting	16,16 kr	27,80 kr	1060 kr	1058 kr		40 %	615 kr

Leiekjøringspriser Norsk Landbruk 2024: [Leiekjøringspriser](#)



Veibygging 2024

Vegbygging

- 2808 m ferdigbygd nyanlegg, 7373 m ombygd bilveg og 1,38 km traktorveg
 - Bilveg i snitt 1190 kr/m (960 – 2800 kr/m bilveg, høyeste er snuplass)
 - 810 kr/m traktorveg (218 – 1026 kr)

17. Godkjenningsår: 2024															
Totaler				Bilvei - nyanlegg			Bilvei - ombygning			Traktorvei - nyanlegg			Traktorvei - ombygning		
Kommune			Ant	Lengde	Kostnad	Tilskudd	Lengde	Kostnad	Tilskudd	Lengde	Kostnad	Tilskudd	Lengde	Kostnad	Tilskudd
			20	2808	3340425	1759170	7373	5999670	3267233	950	611259	163272	430	348656	96301

Ferdigmeldte vegar, meter

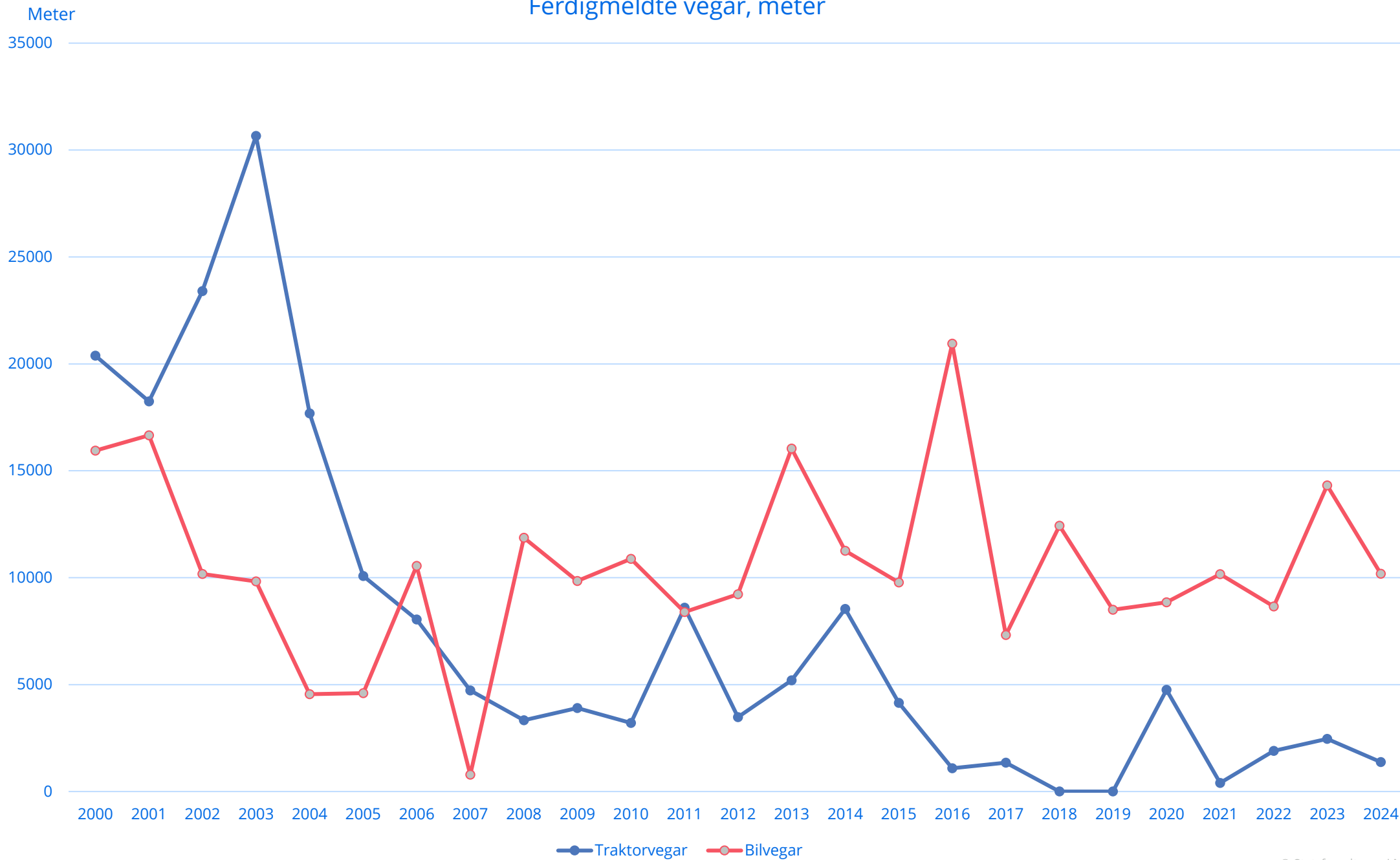



Skogbruksplanlegging

Molde snart ferdig

Surnadal under arbeid

Ørsta oppstart 2024 Utdaterte miljøregistreringer(ca. 37 % oppslutning så langt!!!)

Fjord, Ålesund og Haram oppstart 2025

Utdaterte miljøregistreringer i Stordal

Utdaterte miljøregistreringer i tidl. Skodje – resten manglar MiS



Ny versjon av SKART

- Inneholder skogbruksplandata
- Oppdater eller last inn på nytt
- Nye plandata lastes en gang pr. år
- Mer info kommer



Tilskotsramme Møre og Romsdal 2025

Skogkultur: 5,0 mill. kroner

Vegbygging og drift: 8,3 mill. kroner

Skogbruksplanlegging: 1,7 mill. kroner



	Forbruk 24	2025
Totalt LUF		8300000
Kristiansund	0	0
Molde	529 792	250 000
Ålesund	0	100 000
<i>Haram</i>	0	0
<i>Skodje</i>	0	0
<i>Haram</i>	0	50 000
Sula	0	0
Giske	0	0
Vanylven	0	100 000
Sande	0	0
Herøy	0	0
Ulstein	0	0
Hareid	0	0
Volda	2 837 523	350 000
Ørsta	336 038	200 000
Stranda	175 000	200 000
Sykkylven	1 467 289	1 000 000
Vestnes	282 605	100 000
Rauma	18 245	100 000
Aukra	243 750	0
Averøy	3 700	50 000
Gjemnes	129 000	100 000
Tingvoll	813 285	400 000
Sunnadal	34 510	200 000
Surnadal	1 145 548	400 000
Smøla	0	0
Aure	606 111	150 000
Fjord	3 581 222	400 000
Hustadvika	293 082	150 000
Sum fordelt	12 797 550	4 300 000
<i>Rest, taubane og vei</i>		4 000 000

- Lavere tildeling LUF pr kommune
- Holder igjen 50 % for tildeling ved behov
- Taubanedrift vil ha en rest, spille inn behov
- Inntrukne midler tilfaller kommunen



Skogfond og bruk.....

- §4-3.ledd

Skogfondsmidlane skal brukast til langsiktige investeringar i samsvar med reglane i [kap. 3](#). Investeringane skal vere fagleg, økonomisk og økologisk forsvarlege, og i samsvar med skogbrukslova, samt forskrifter gitt i medhald av lova.

DVS: Det betyr at Skogfond skal begrenses oppad pr daa, til hva som er forsvarlig forstlig sett. Det kommer en del eksempler på store beløp pr daa, der må kommunene inn å sette nivåene.

OG SÅ DE MEST VANLIGE FEILENE:

Finns det hjulspor, så er det ikke mulig å dekke med skogfond. Da er det Driftsutgift!!

Heller ikke til traktorveg, ingen bruk av skogfond til noe tiltak på eksisterende traktorveg.



Tilskot til taubanedrift 2025

Føreset bruk av taubanekalkulator:

Tilskudd= $200 - 0,6 * (\text{tømmerpris} - \text{driftskostnad (levert bilveg)})$.

Minste tilskot: 60 kr/m³

Eksempel ved virkesverdi på kr 800 m³:

Driftspris kr/m³		450	460	470	480	490	500	510	520	530	540	550
Skogfond kr/m³		0	0	0	0	0	0	0	0	0	0	0
Rotnetto kr/m³ (virkesverdi minus driftspris)		350	340	330	320	310	300	290	280	270	260	250
Netto etter skogfond kr /m³		350	340	330	320	310	300	290	280	270	260	250
Tilskuddsberettiget	Ja	Ja	Ja	Ja	Ja	Ja	Ja	Ja	Ja	Ja	Ja	Ja
Beregnet tilskudd kr/m³		60	60	60	60	62	68	74	80	86	92	98
Tilskudd bergrenset av maksmalt tilskudd	Nei	Nei	Nei	Nei	Nei	Nei	Nei	Nei	Nei	Nei	Nei	Nei
Berettiget tilskudd 2025		60	60	60	60	62	68	74	80	86	92	98
Netto etter tilskudd kr/m³		410	400	390	380	372	368	364	360	356	352	348
Netto etter tilskudd og skogfond kr/m³		410	400	390	380	372	368	364	360	356	352	348



Vernskog

Statsforvalterne skal fastsette nye fylkesvise vernskogforskrifter (hav, fjell, naturfare)...

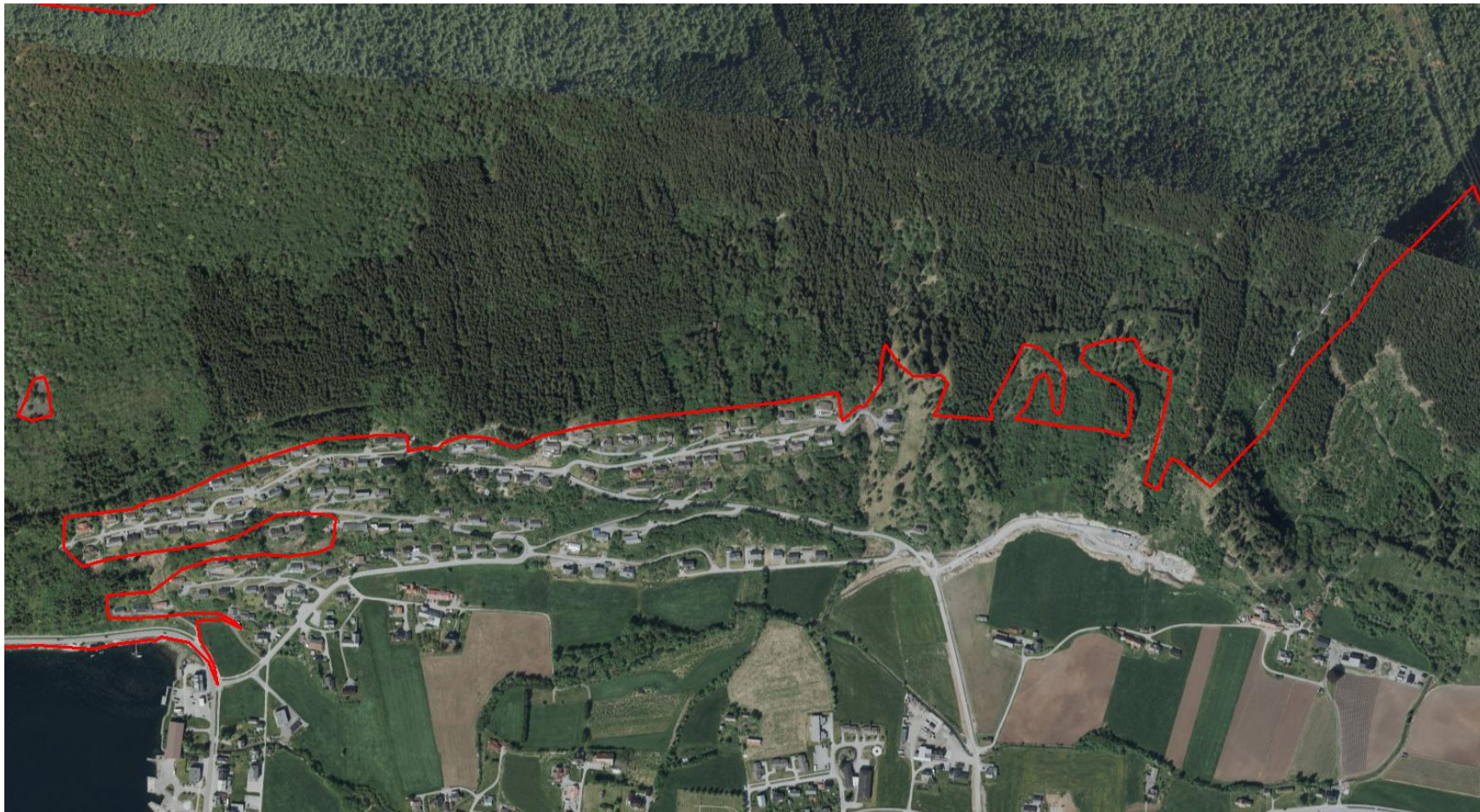

Forslag til vernskog mot kyst



Forslaget er laga ut frå følgjande kartlag:

- 0-100 moh.
- SR16 skog
- Landskapsregioner (kystbygder på Vestlandet og Nordmøre)

Hogstklasse før hogst – gran



- tal bestand i prosent (42 bestand i 2022, 354 bestand i perioden 2013-2022)

Prosent

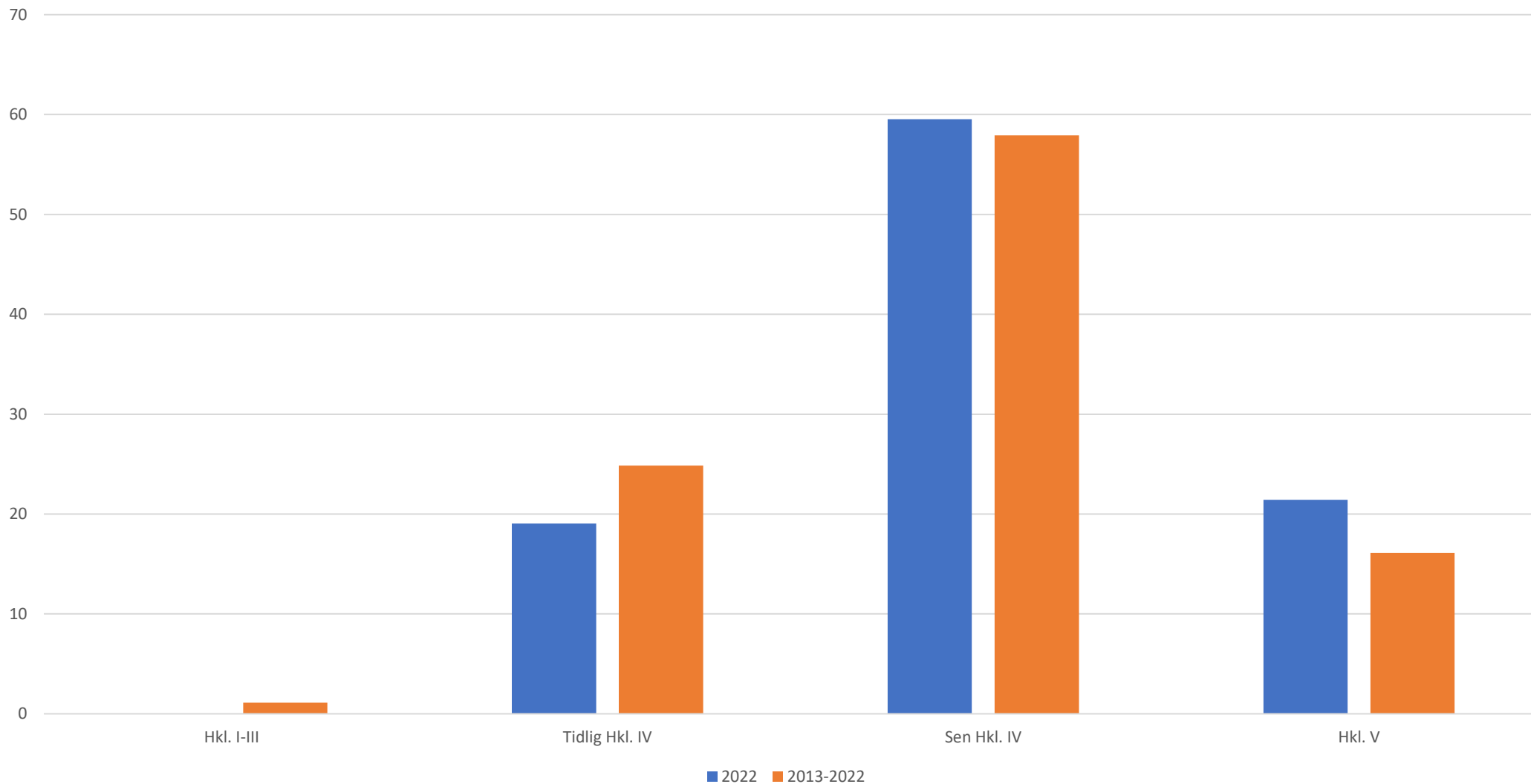



Foryngelseskontroll

- Avvirking over 250 m³ gran kor det ikkje er registrert plantekjøp etter 3 år
- Liste kjørt ut av Landbruksdirektoratet
- Prosess for oppfølging – [Foryngelseskontroll – prosessbeskrivelse – Landbruksdirektoratet](#)



Resultat foryngelseskontroll M&R

År	Ant. kontrollfelt	Ny	OK	OK, bør følges opp
2013	76		70	6
2014	76		70	6
2015	140		133	7
2016	129		107	22
2017	147		118	28
2018	160	10	122	16
2019	154	16	112	25
2020	131		106	19
2021	157	3	103	46
2022	146		91	54
2023	165	4	100	58
2024	131		58	70
Sum	1612	33	1190	357



Resultat foryngelseskontroll i prosent

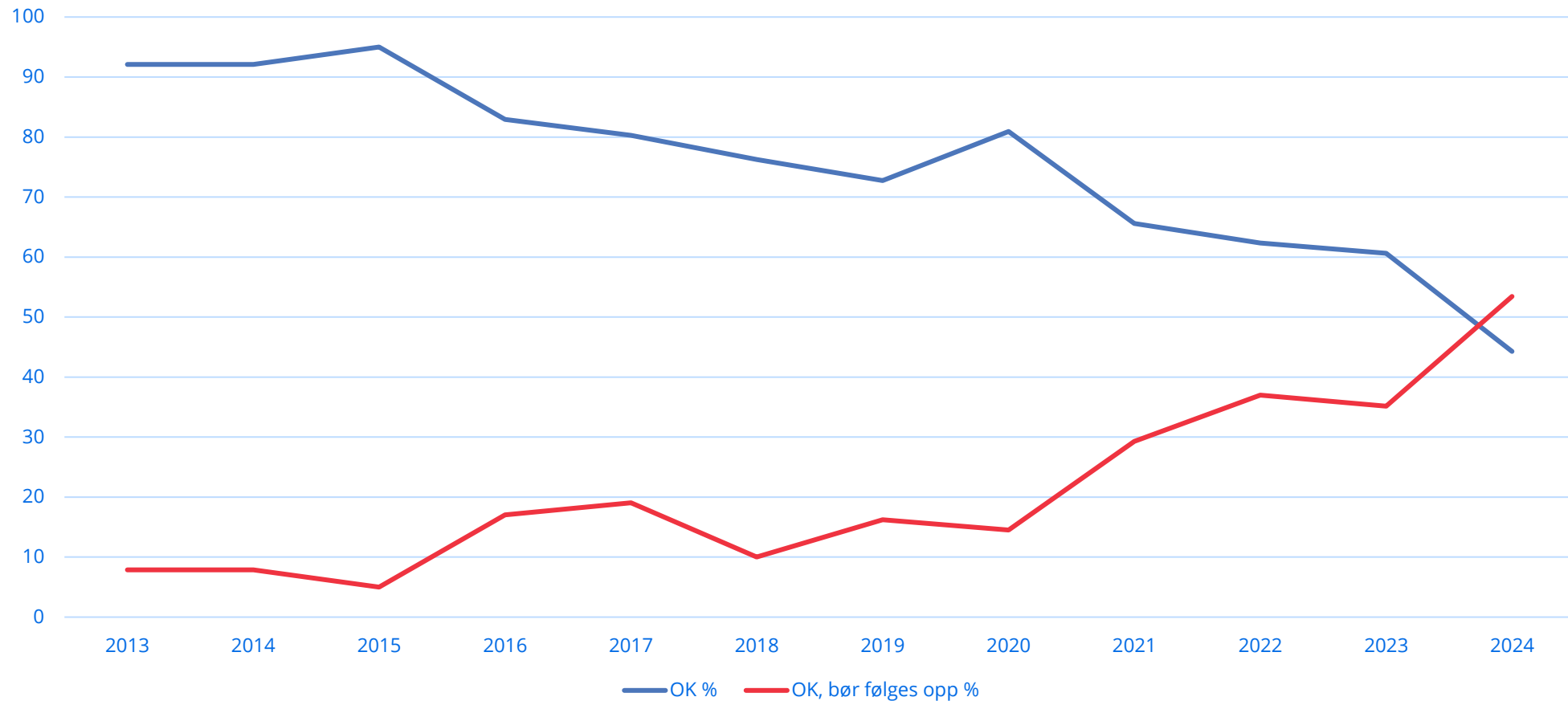



Innestående skogfond og renteinntekter M&R

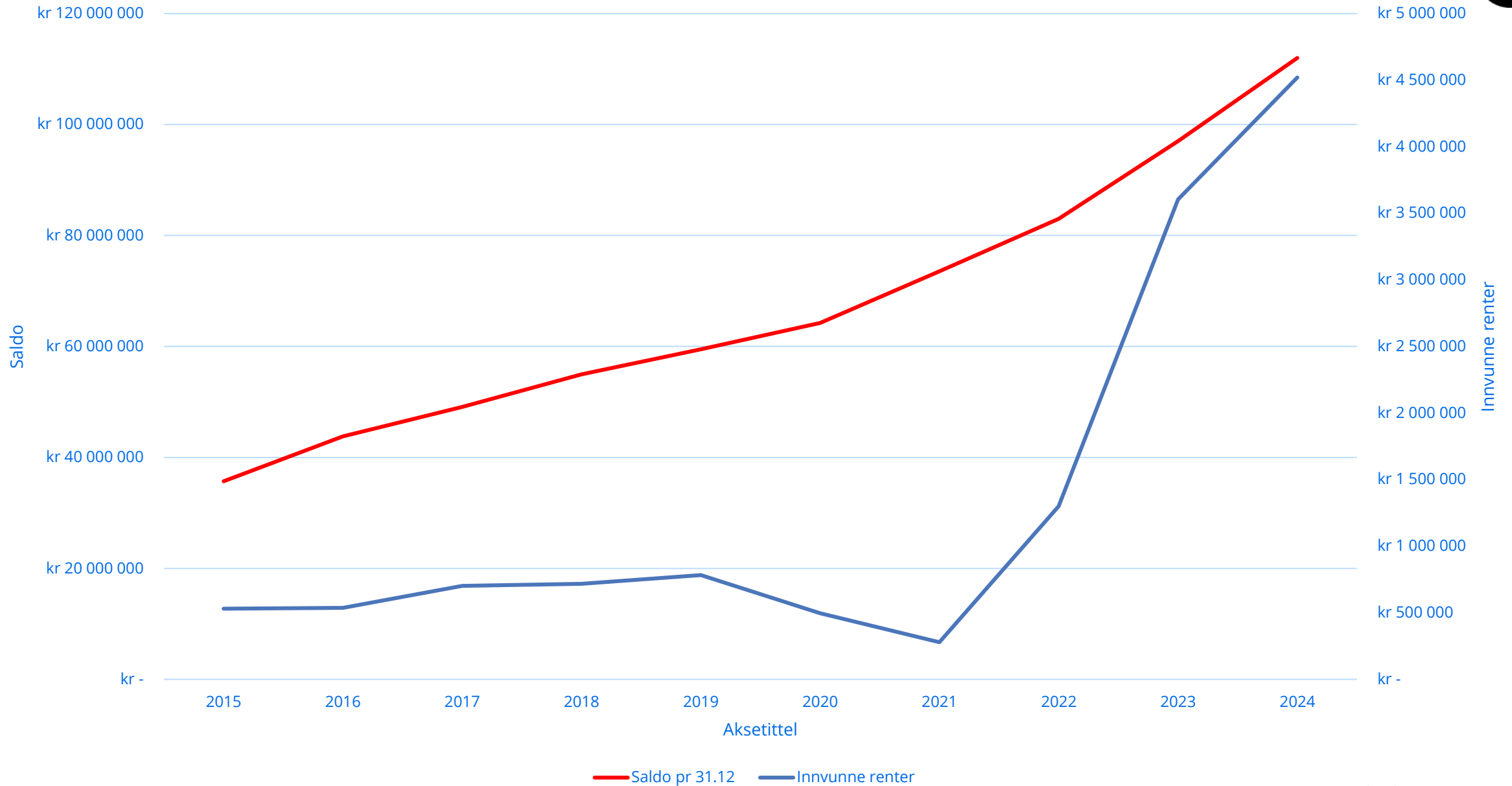



Renter av skogfond - § 14 Forskrift om skogfond

Rentemidla kan ikkje brukast til lønn o.a. til personell som er tilsett i ei kommune eller ved Statsforvaltaren

Tilskott til informasjonsmateriell, informasjonsutstyr og dekning av fellesutgifter i samband med skogfagleg informasjon, skogfaglege arrangement og utferder, rettleiing og opplæring o.a. for skogeigarar, skular, samarbeidande etatar og organisasjonar o.a., spesielle grupper og allmenta.

Tilskott til ulike organisasjonar og institusjonar som arbeider aktivt for å fremme interessa for eller utviklinga av skogbruk. Tilskotta skal gis til konkrete tiltak, og ikkje som driftstilskott. Det kan og gis tilskott av rentemidla til mindre kostbart teknisk utstyr som kjem til nytte for mange skogeigarar.



Utbetalte rentemidler for 2024 - formål

Formål	Mill. kroner	Prosent
Skogfondsordningen	3,94	4,9
Tap ved innkreving	0,16	0,2
Informasjon, veiledning, opplæring	5,51	6,9
Tilskudd	11,48	14,4
Skogbruksplanlegging	8,46	10,6
Teknisk utstyr	1,84	2,3
Prosjekter	7,41	9,3
Andre formål	2,51	3,1
Skogeierandelslagene og Norskog	38,52	48,3
Totalt	79,84	100,0



Barkebilleovervåking 2024

Kommune	Total
Vestnes	1
Tingvoll	0
Sykkylven	0
Rauma	0
Gjemnes	100
Molde	176

