



MILJØ-
DIREKTORATET



STATENS
NATUROPPSYN

Tiltaksplan Snøhetta

Temadag ferdsel

Espen Rusten
Statens naturoppsyn

Ferdsel på Hjerkinnplatået

- viewpoint SNØHETTA
- Snøheimvegen
- E6 - Kolla
- Stroplsjødalen



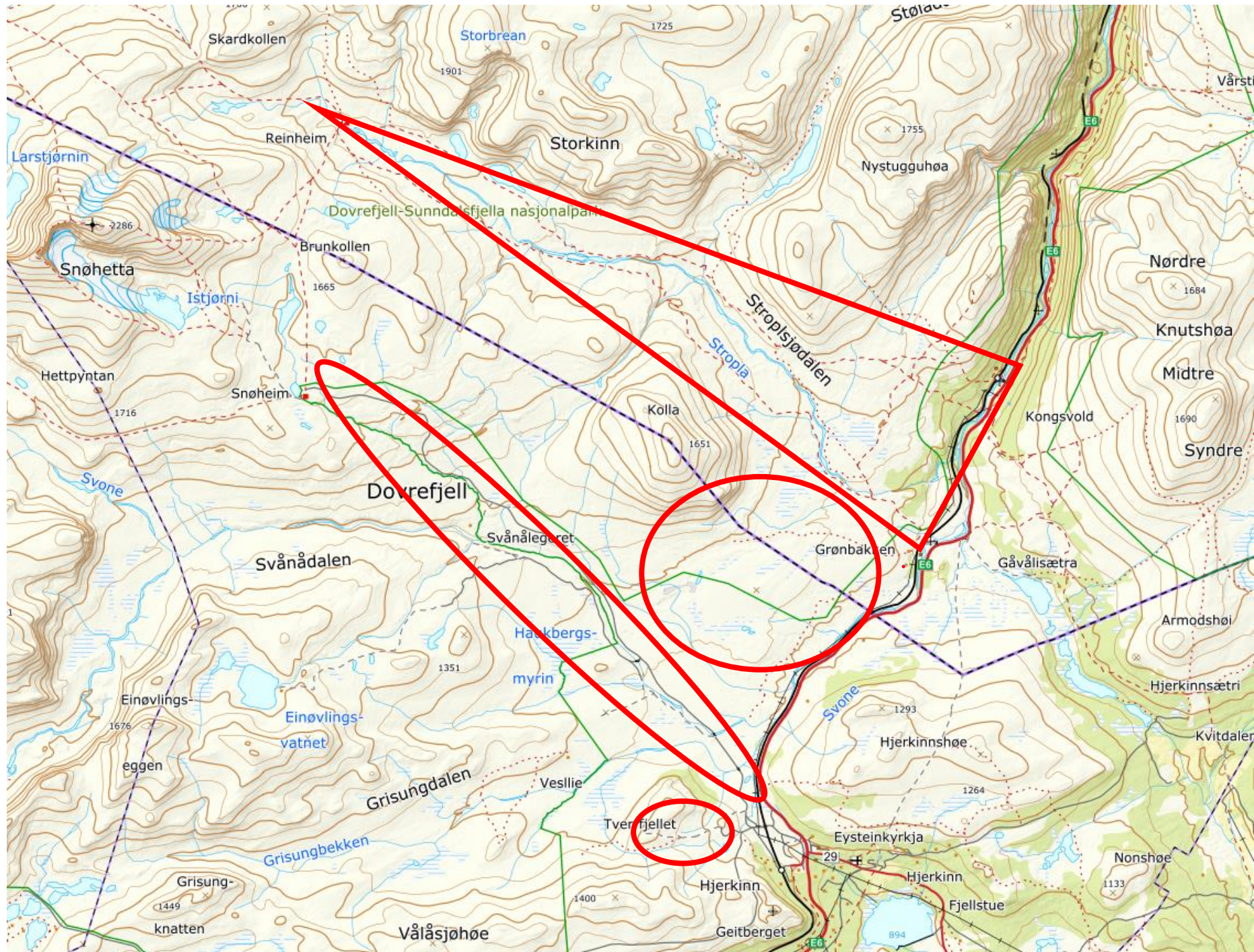

Overordna utfordringer

Rotasjonstrekket i villreinområdet

- > 30 personer per dag på sti gjør det vanskeligere for reinen å krysse stien
- > 220 personer gir full barriere.

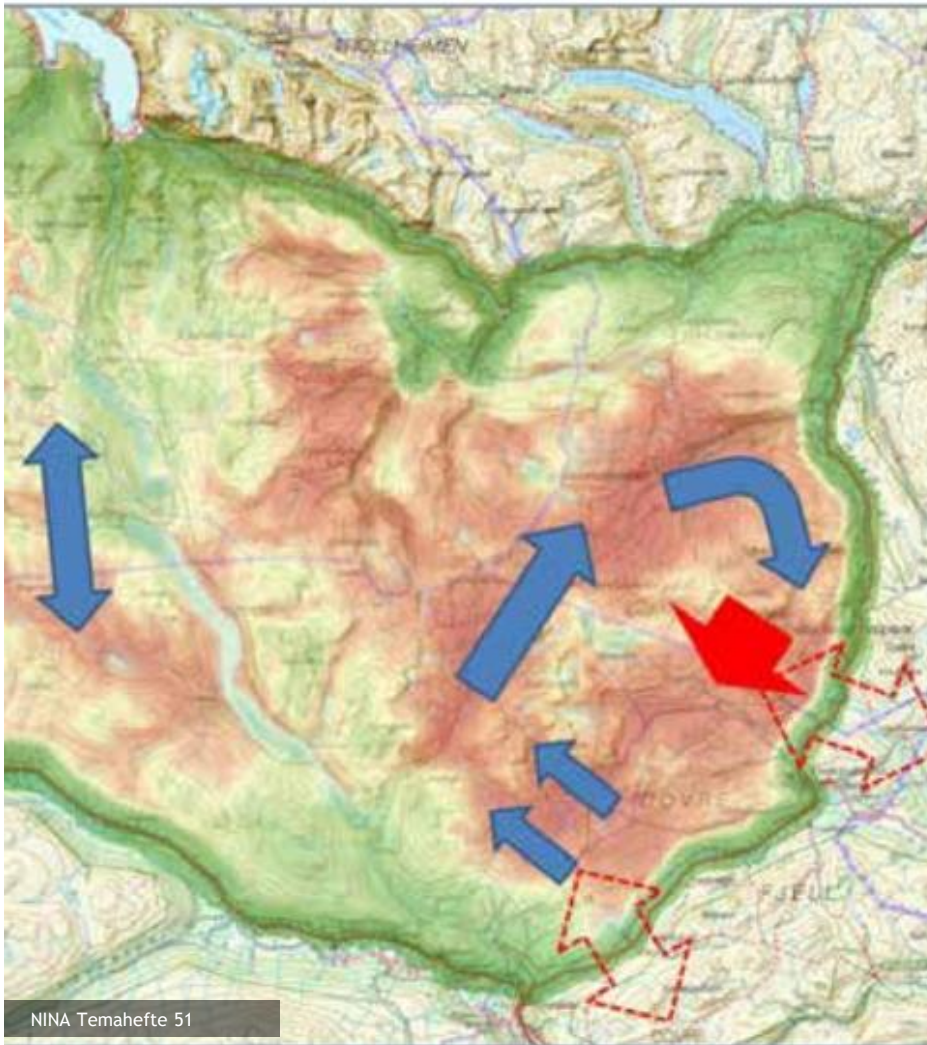



viewpoint SNØHETTA

- Kommunedelplan - 2003.
- Etablert 2011
- Sesong juni - oktober
- Ca 25 000 - 30 000 besøkende per sesong
- Liten «lekkasje»
- NINA - Sårbarhetsanalyse 2019
 - Lokal arealutvikelse vinterstid
 - Sårbar vegetasjon
- Sanering av stier og informasjon i terrenget
- Beredskapsplan hvis villrein i området (2023)

viewpoint Snøhetta

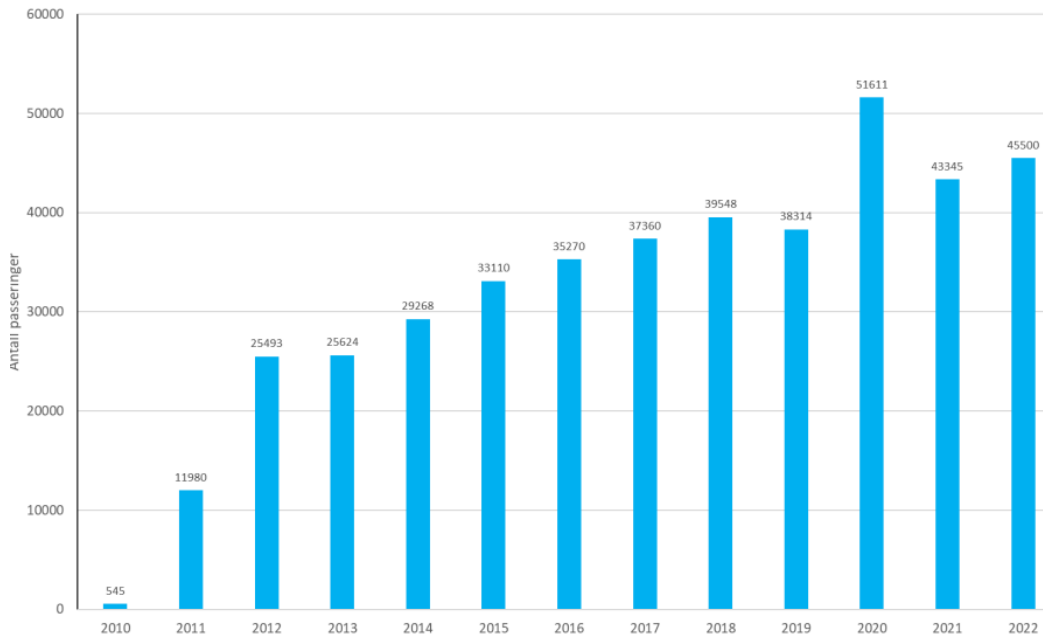

Snøheimvegen

- Horisont Snøhetta - 2013
 - *...et strengt regime for reguleringer av ferdsel gjennom skyttelbuss, og et bredt sett av tiltak og virkemidler for å håndtere ferdselen*
- 5 daglige bussavganger (t/r) juli-oktober
- I tillegg kommer:
 - Varetransport, renovasjon, forsvaret m.fl
- Utfordringer:
 - Følge busstider
 - El-sykkel og sykling utenom 1.juni-15.juli.

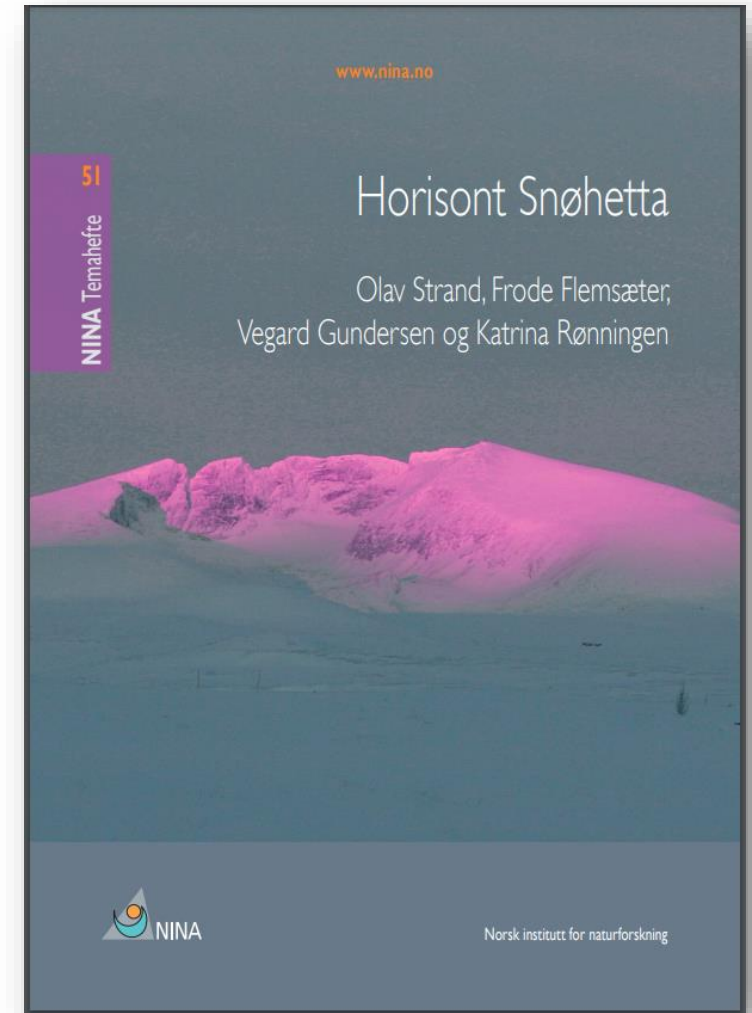

- Snøheimvegen fungerer som adkomst for;
 - gående og syklende hele barmarksperioden
 - gående, skiløpere, folk på truger hele vinteren

...et strengt regime for reguleringer av ferdsel gjennom skyttelbuss, og et bredt sett av tiltak og virkemidler for å håndtere ferdselen

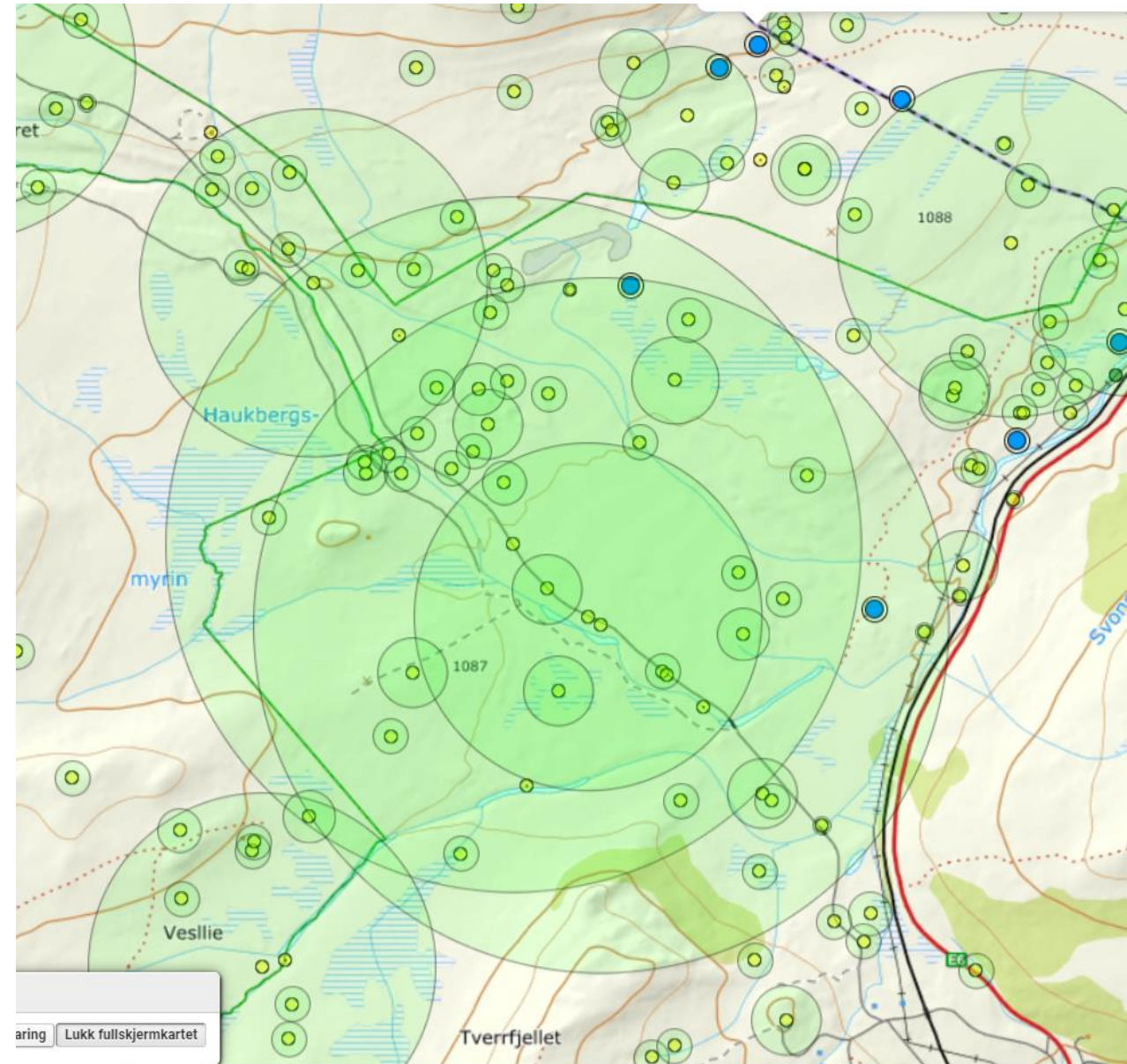

Kolla – E6

- Ferdsel på umerka stier fra Grønbakken og E6
- Ferdsel inn i viktig trekkområde sommer /høst
- Farlig kryssing av E6 og jernbane ved fylkesgrensa
- Uheldige situasjoner med nærgående fotografer/turister
- Tiltak ved E6/jernbanen i 2023?



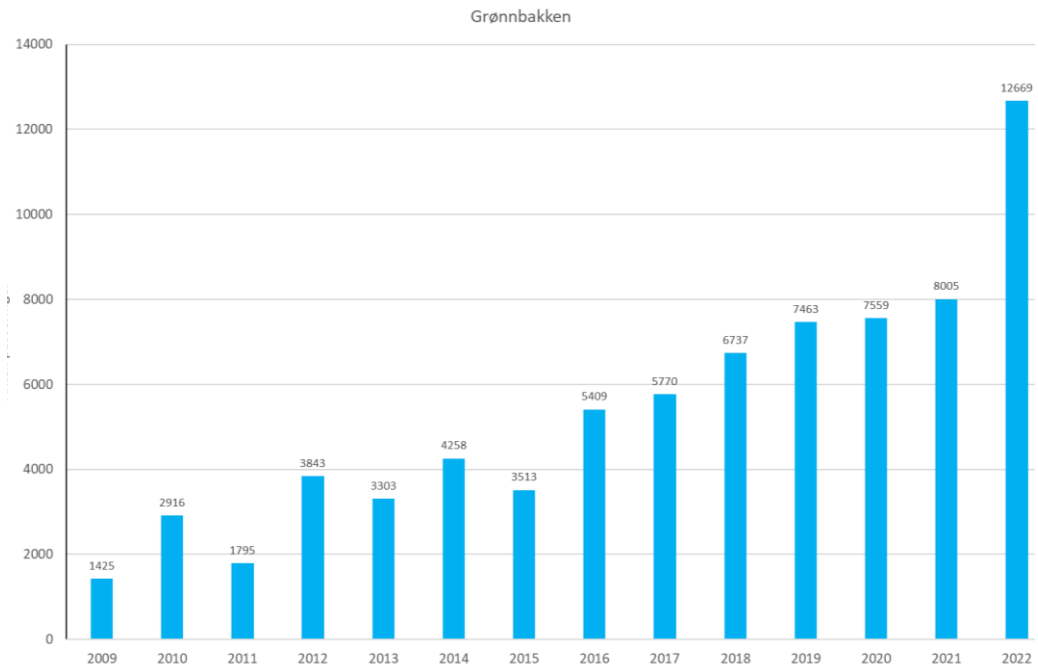
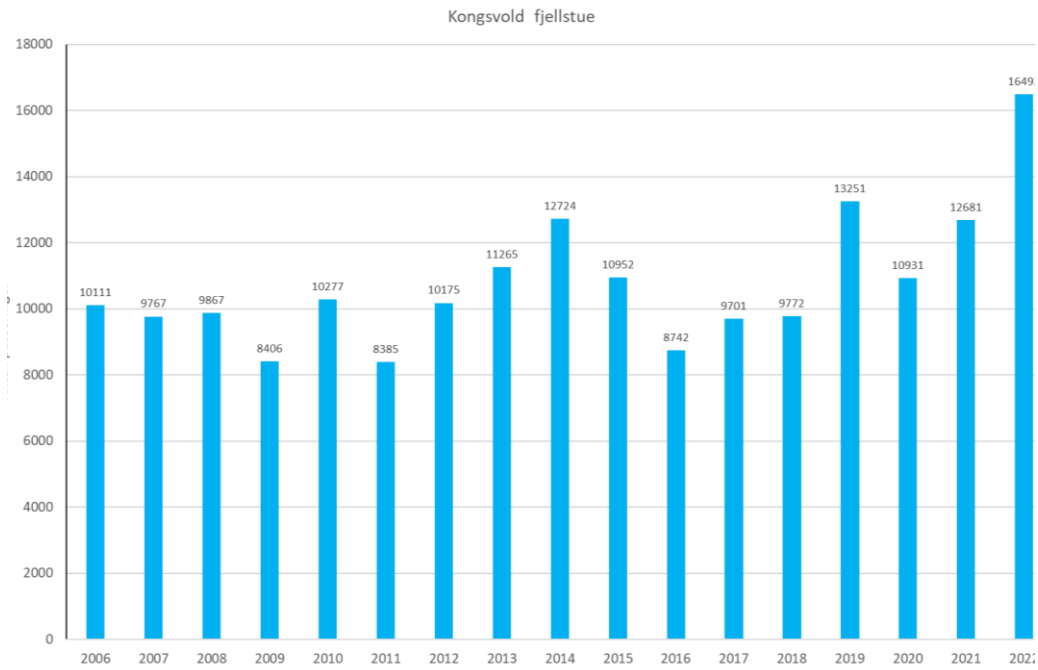

Stroplsjødalen

- Betydelig ferdselsøkning på alle innfallsporter i 2022
- Moskusstien som avbøtende tiltak
- Betydelig ferdsel i fremre del av Stroplsjødalen
- >30 passeringer per dag i indre del

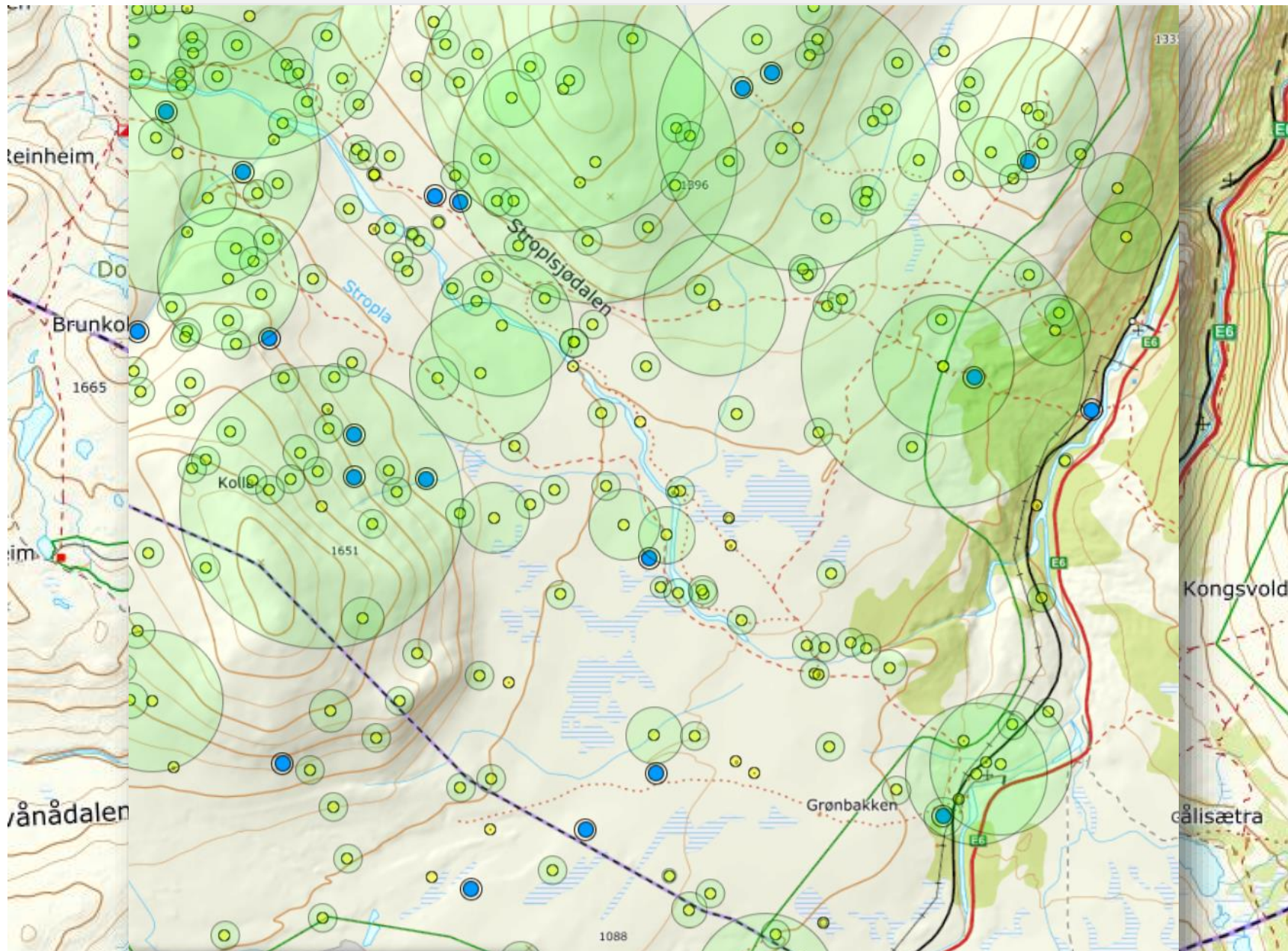





Organisert ferdsel

- Moskussafari
- Fotografer
- Filmteam
- Fuglehundprøver
- Ridning
- Hundekjøring
- DNT-turer
- Skoleklasser
- Diverse utenlandske grupper

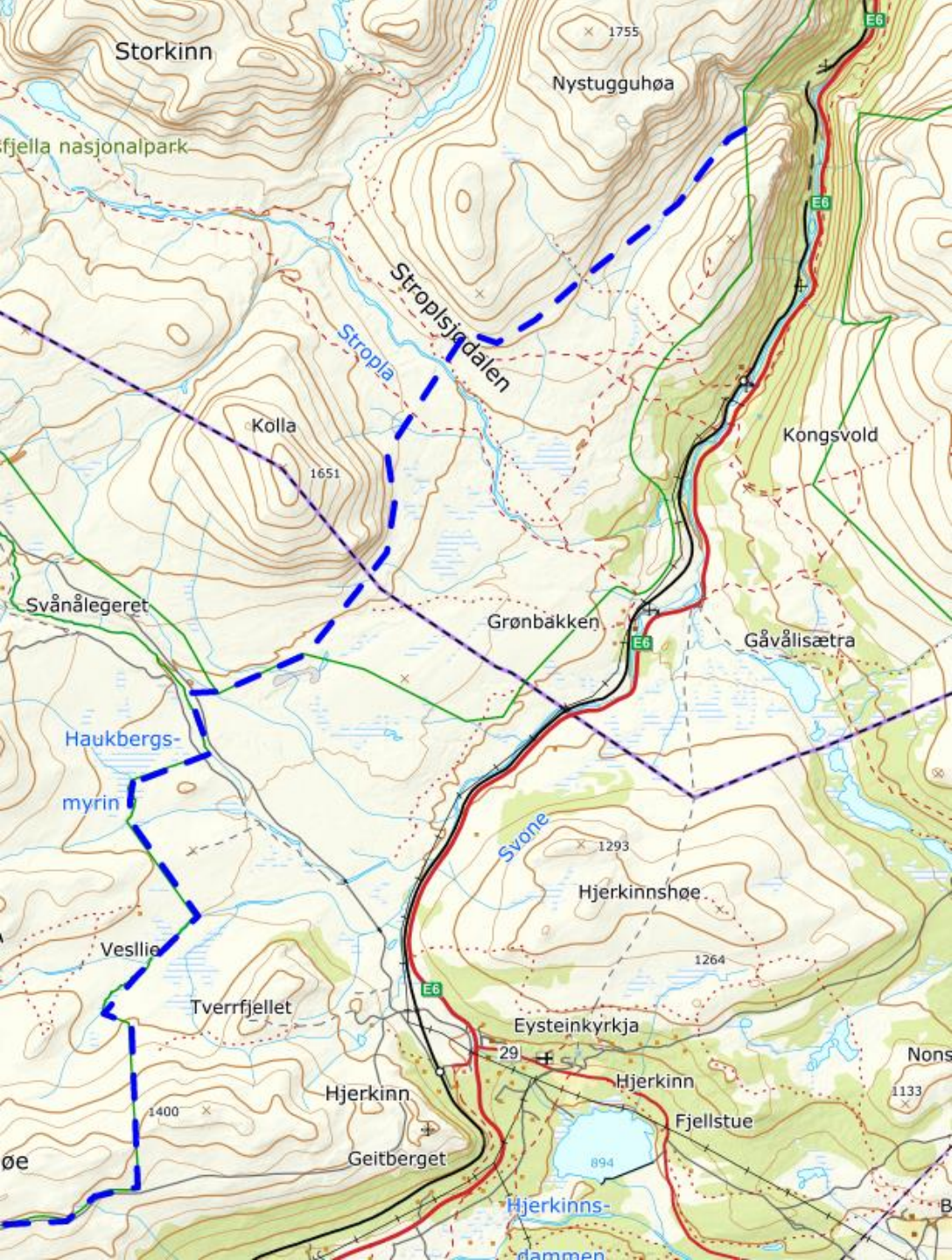

Vinterguiding - moskus

- Geografisk avgrensning
- Meldeplikt
- 200 meter
- Villrein og fjellrev
- Drone
- Mai
- Overtredelsesgebyr

Statistikk 2022

- 141 innmeldte turer
- 6 firma

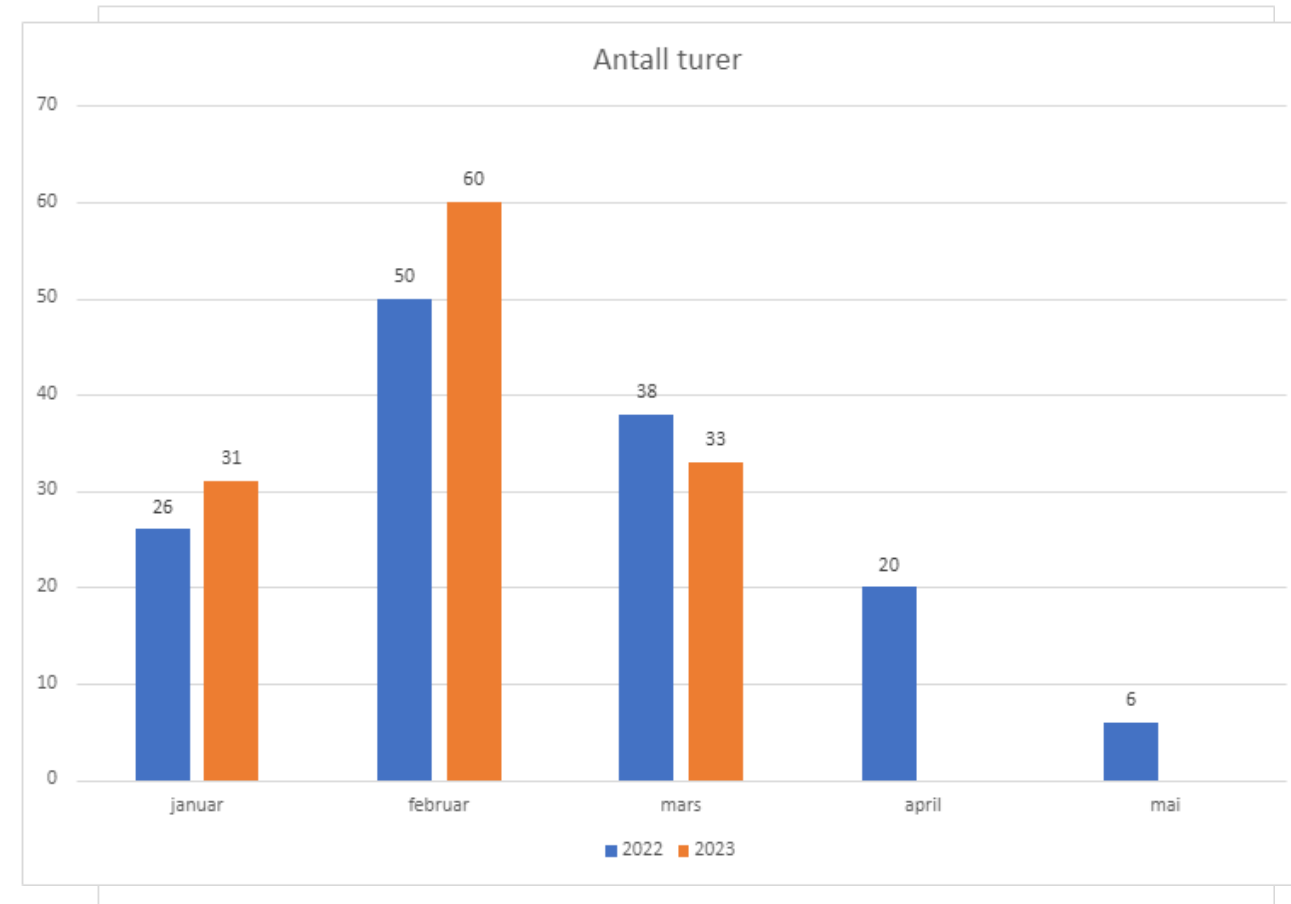
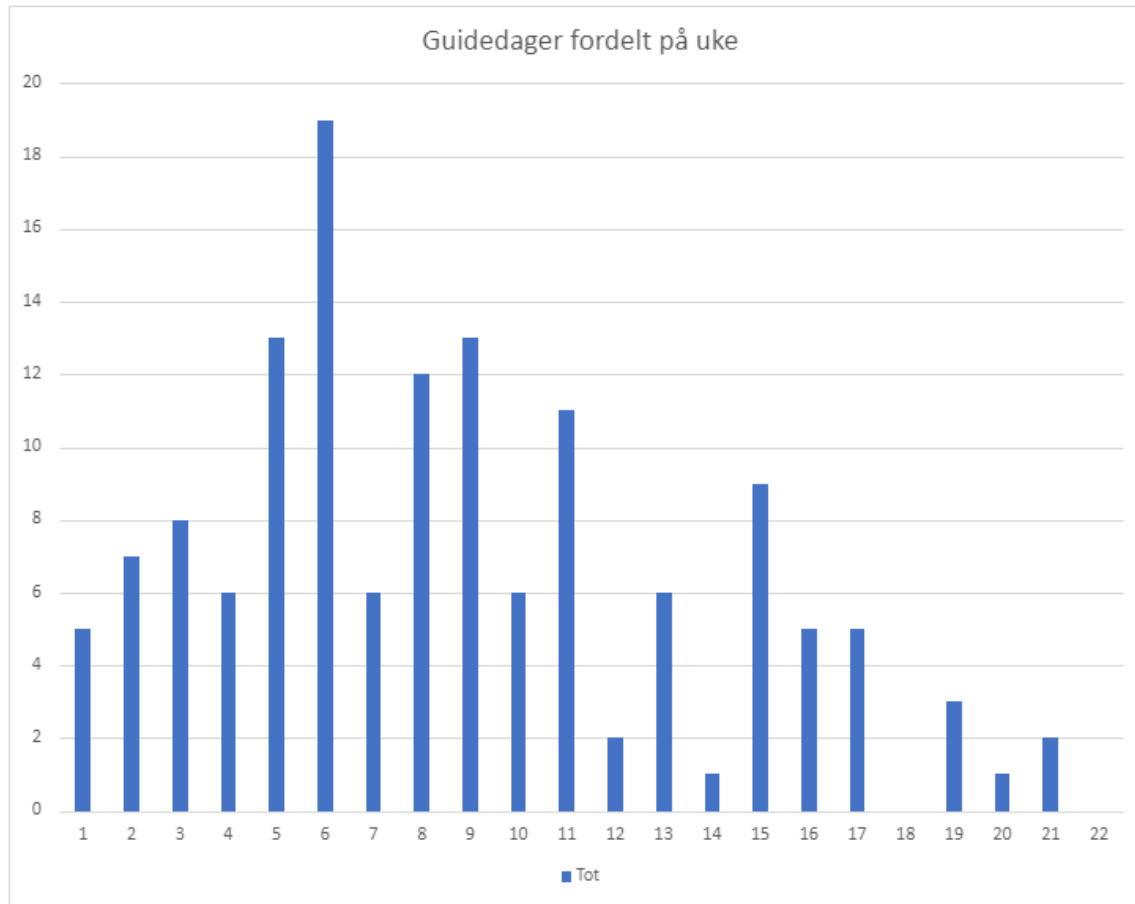

Annen ferdsel

Annen ferdsel

- Moskusturister
- Fotografer
- Hytte til hytte
- Toppturer
- «Alle andre»





Utfordringer

- «Ingen» begrensninger
- «Only friends»
- Varierende kunnskapsnivå
- Fjellrev?
- Villrein?

Oppsynsrapport uke 34/35



- Observasjoner fra oppsynet
- Hjerkinns - Kolla - Stroplsjødalen - Kongsvold
- Stor aktivitet
- Organisert/uorganisert ferdsel
- Jakt

Store utfordringer for reinen på trekk mellom Dovre og Oppdal

Flere eksempler på forstyrrelser som
hindra reinen i å trekke gjennom området

Tilfeller av krevende jaktsituasjoner nær
infrastruktur

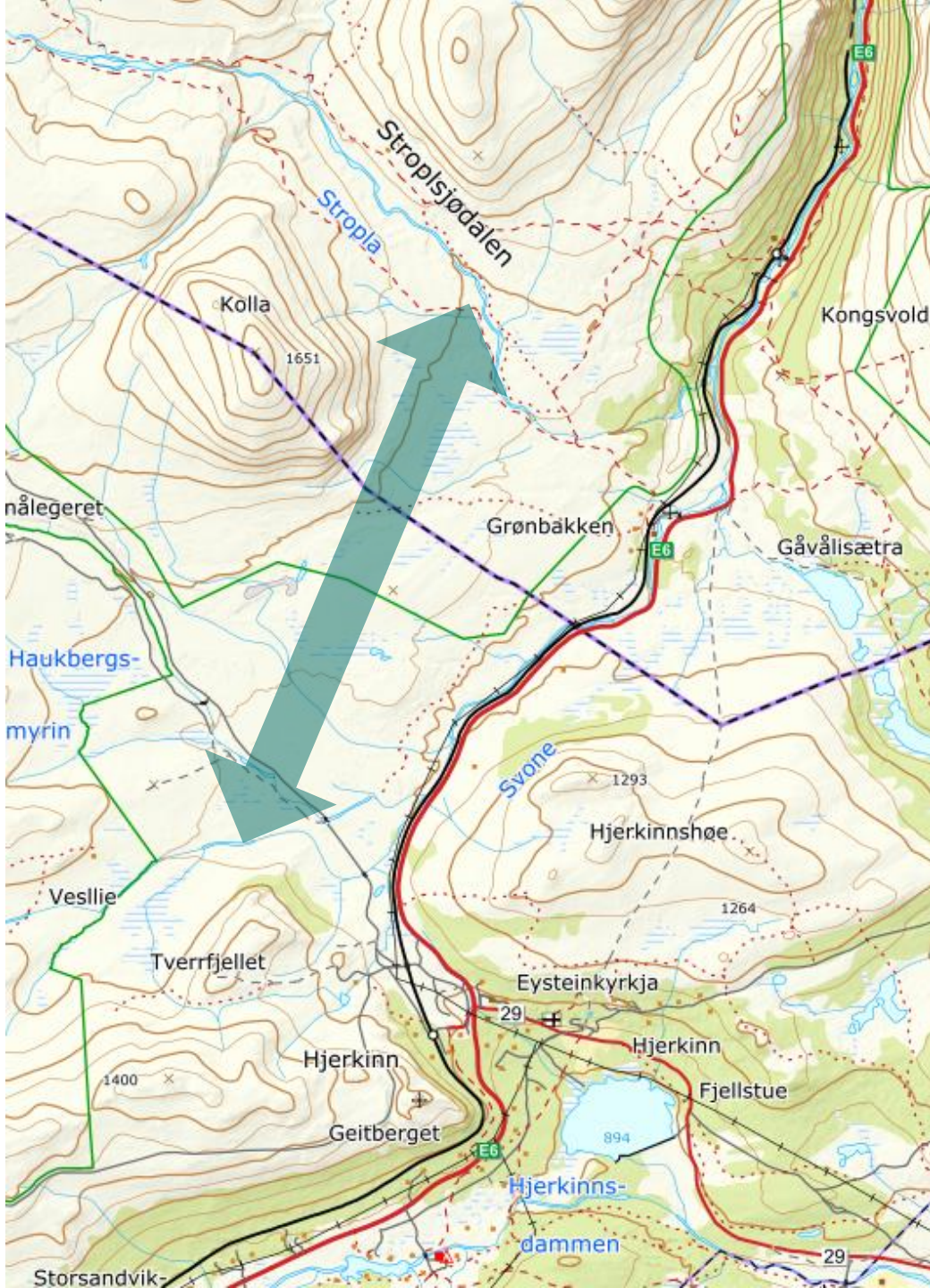

Ferdsele registrert i området

- Fotografer
- Turgåere
- Syklister på Snøheimveien
- Jegere og jaktutøvelse
- Besøkende til viewpoint Snøhetta
- Buss til Snøheim
- Annen kjøring på Snøheimveien
- Organisert ferdsel:
 - Moskussafari
 - Rideturer
 - Skoleklasse
 - Fototurer
 - Fuglehundprøver



Stort engasjement!



MENINGER

*Villreinen er i krise og
Line fortjener bedre svar*



MENINGER

Vill i villreinens rike



MENINGER

*Ja til villrein, men da må
vi oppføre oss*



MENINGER

*- Allemannsretten er
hovedproblemet*



MENINGER

*Villrein eller moskus -
eller begge deler?*



MENINGER

*- Det er ikke noe trivelig
syn når reinflokkene
drives frem og tilbake
mellom turistgruppene*

Oppsummering

- Betydelig ferdsel hele året
 - Inn i viktige trekkområder seinsommer/høst
 - Inn mot/i viktige vinterbeiteområder
- Mange ulike brukergrupper
- Den totale aktiviteten i området har negativ effekt på villreinens naturlige rotasjonstrekk i Snøhetta Øst villreinområde