

Fra: Magne H Sandnes[magne@agder.no]

Sendt: 10.des 2019 09.54.28

Til: Paust, Ellen Synnøve

Tittel: Innspill vern Skjeggedalsheii

Hei, som du ser i mail fra Sondre Hørsdal ønsker vi å få inn noen flere stier/veier for ankomst til Beltestøylstjønn. Det er registrert et kulturminne der som er en gammel seter/støl. Vi ønsker derfor å få registrert ferdssveien og vintervei inn hit, og ta ut et "hull" på ca 10daa rundt stølen. "Hull" strekker seg over grensen til Hørsdal. Se vedlegg.

Hilsen Magne og Anne Lise Sandnes

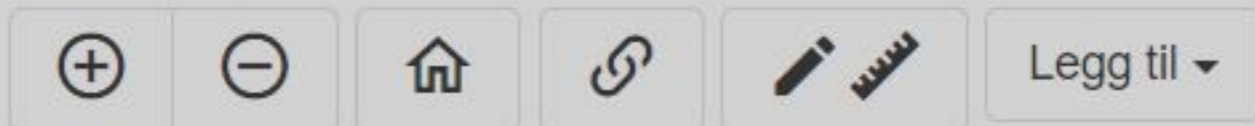

Fredete kulturminner

FeatureInfoCollection - layer name: 'Lokaliteter'

kulturminne	Antall kulturminne	Kategori kulturminne	Lokalitet	Art kulturminne	Navaerende	Funksjon kulturminne
0	Arkeologisk minne	Seter/Støl	Null			

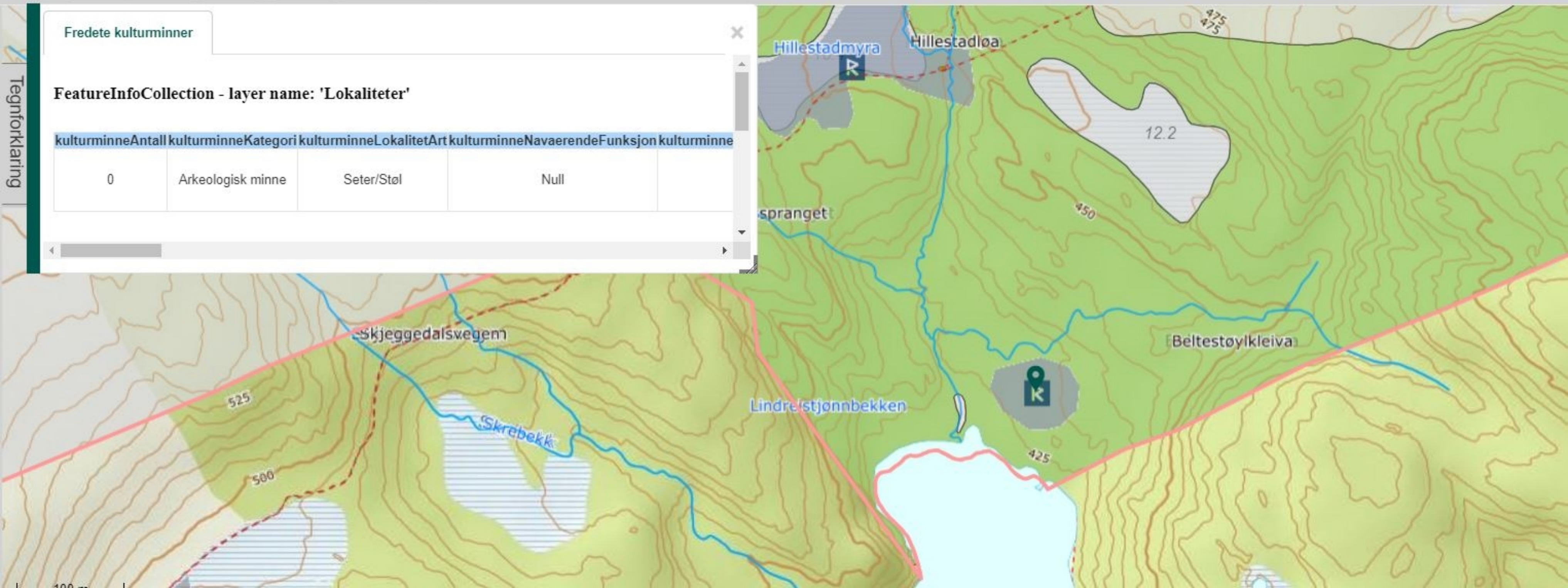



Lindreistjønnbekken

Beltestøylkleiva

9915 m²

425

494

Beltestøyltjønn

+ Mnr vann mangler

FYLKESMANNEN I AGDER
Postboks 788 Stoa
4809 ARENDAL

Dato: 23.10.2019
Saksref: 201915630-2
Deres ref.: 2019/6311
Side: 1 / 1

Vår saksbehandler: Maarten Nandrup Stallemo
Telefon:
Mobil: +47 91627176
E-post: Maarten.Nandrup.Stallemo@banenor.no

Åmli kommune - Merknad til verneforslag for Skjeggedalsheii naturreservat - Høring

Viser til oversendelse 20.10.19 angående høring av verneforslag for Skjeggedalsheii naturreservat.

Aktuelt område berører ikke jernbanens interesser.

Vi har ingen spesielle merknader til verneforslaget.

Med vennlig hilsen

Ragnhild Lien
seksjonssjef

Planavdelingen
Forvaltning og samfunnskontakt

Maarten Nandrup Stallemo
senioringeniør

Planavdelingen
Forvaltning og samfunnskontakt

Dokumentet er godkjent elektronisk og sendes uten signatur

Fra: Sondre Hørsdal[helisondre@gmail.com] Sendt: 9.des 2019 11.51.36 Til: Paust, Ellen Synnøve Kopi: Magne H Sandnes Tittel: Innspill til verneforslaget, Skjeggedalsheii naturreservat.

Hei,

Takk for sist, har lest gjennom utkastet til verneplan og er godt fornøyd.

Fikk ikke tegnet inn slåttemarket/slåttemyrer på kartet.

Sender derfor med et kartutsnitt fra hyttene, der slåttemyrene er tegnet inn.

Har også tegnet inn avgrensningen som jeg ønsker rundt hyttene, ca 15mål.

Vedlagt ligger også tre kart, som er oppdatert med vinterveier/ferdeselsveier.

Så på kartet til verneforslaget, at ikke alle veiene lå på riktig plass, samt at jeg hadde glemt noen, men nå skal alt være med, og korrekt.

Sort=ferdselsveier/traktorsleper

Blått=vinterveier/snøscooter/skispør

Rødt=slåttemarket/slåttemyrer

Magne og Anne Lise Sandnes står som kopi på mailen, fordi mange av ferdelsveiene/vinterveiene ligger i tilknytning til deres område.

Vennlig hilsen

Sondre Hørsdal

Tlf:97185224

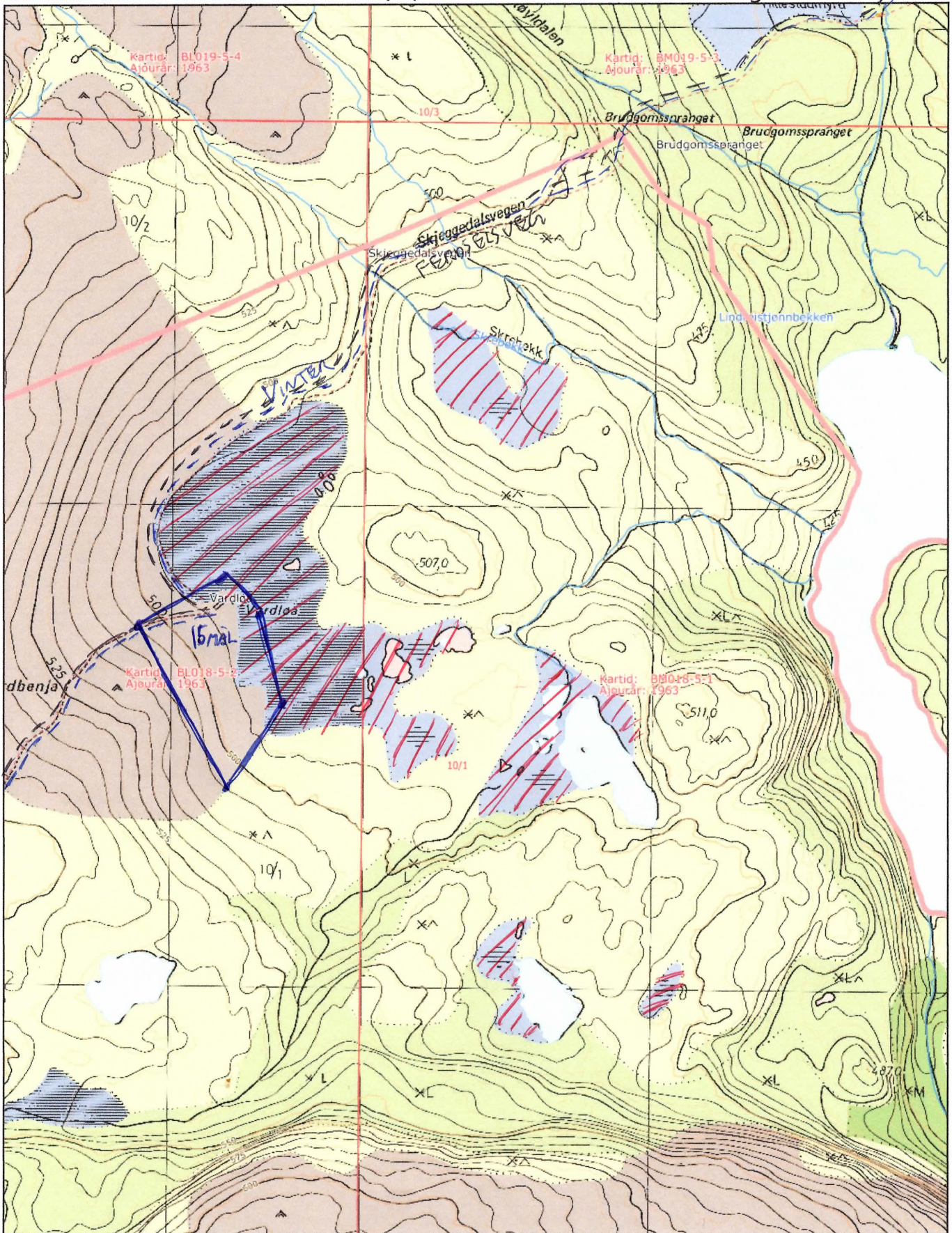

Målestokk 1:5000 ved A4 stående utskrift



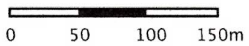
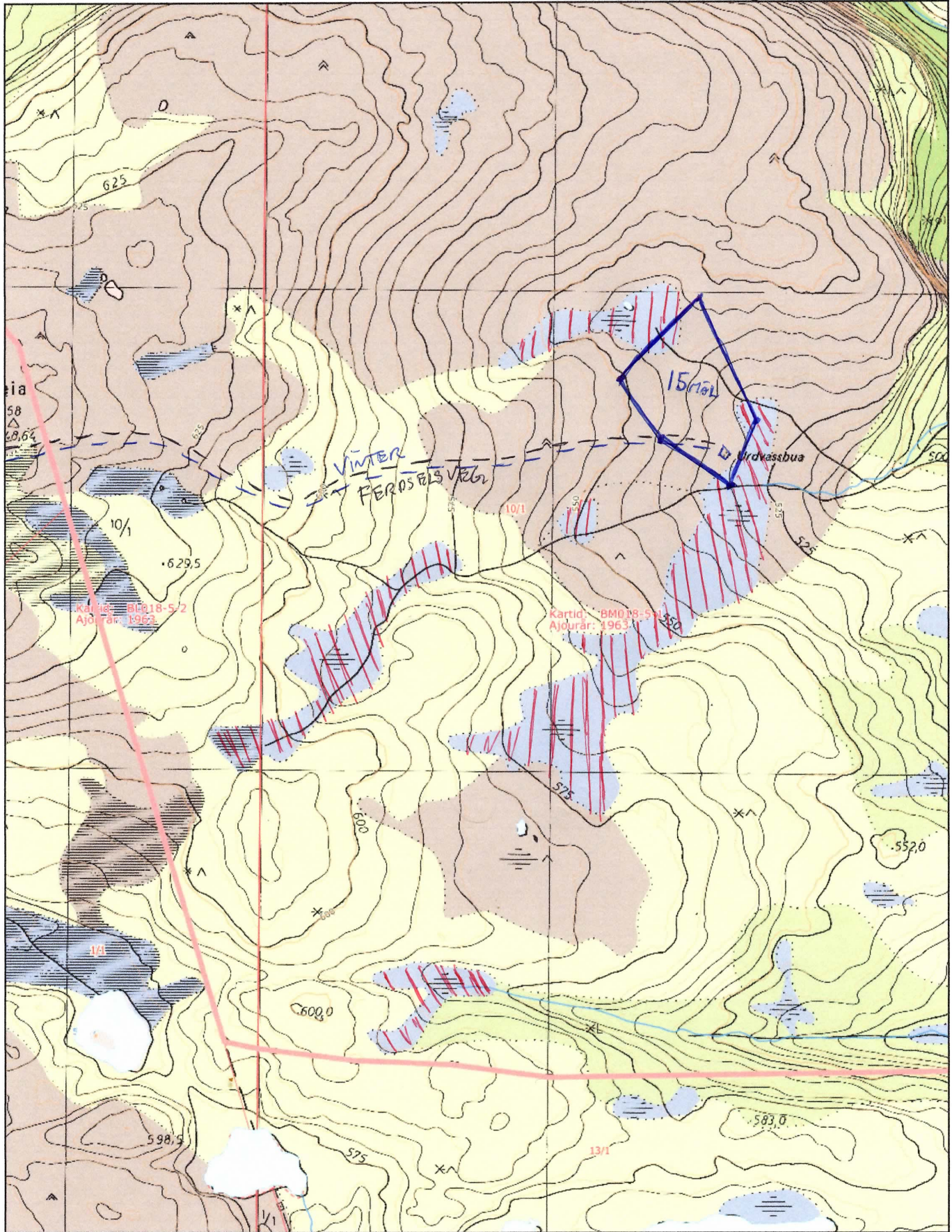

Målestokk 1:5000 ved A4 stående utskrift



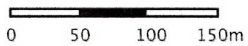
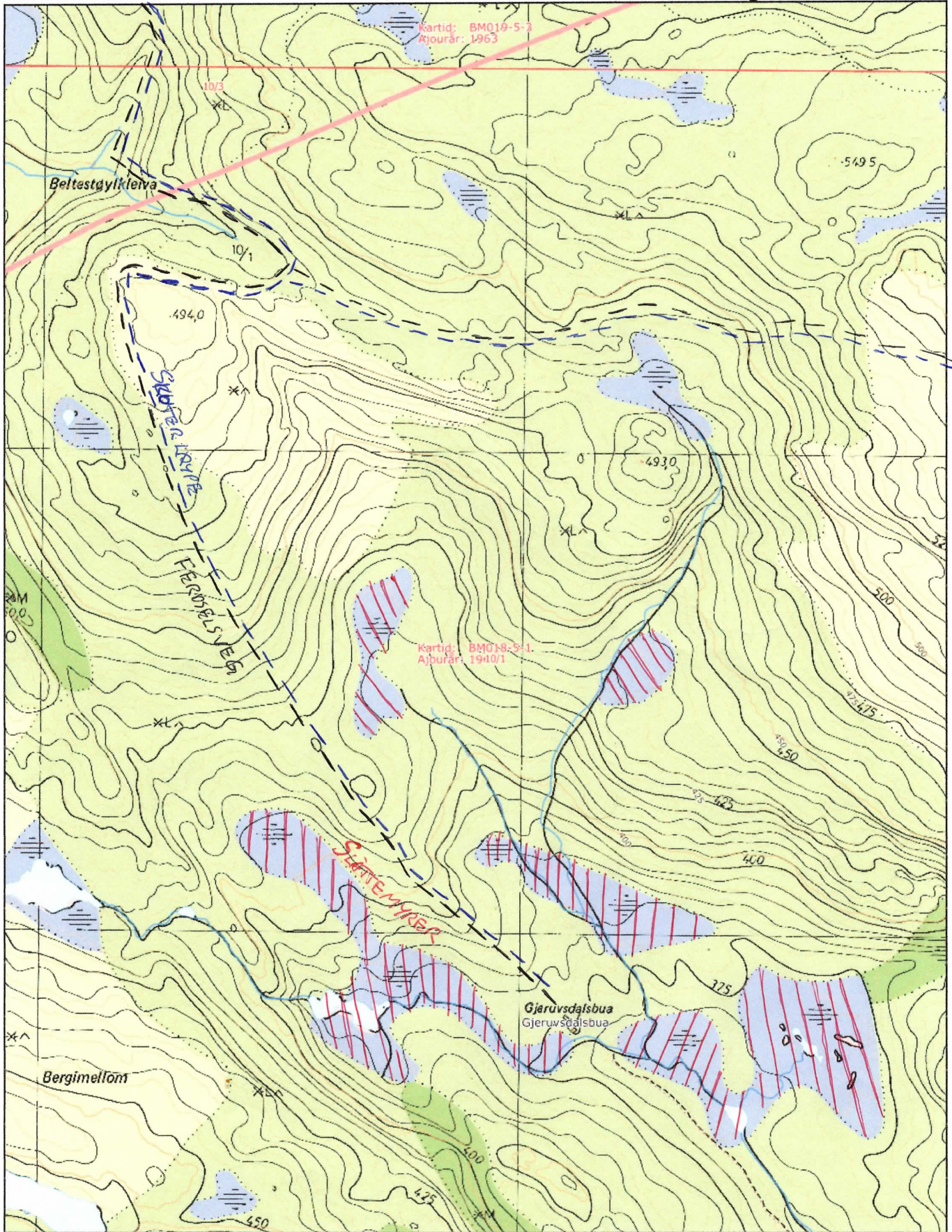

Målestokk 1:5000 ved A4 stående utskrift



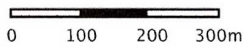
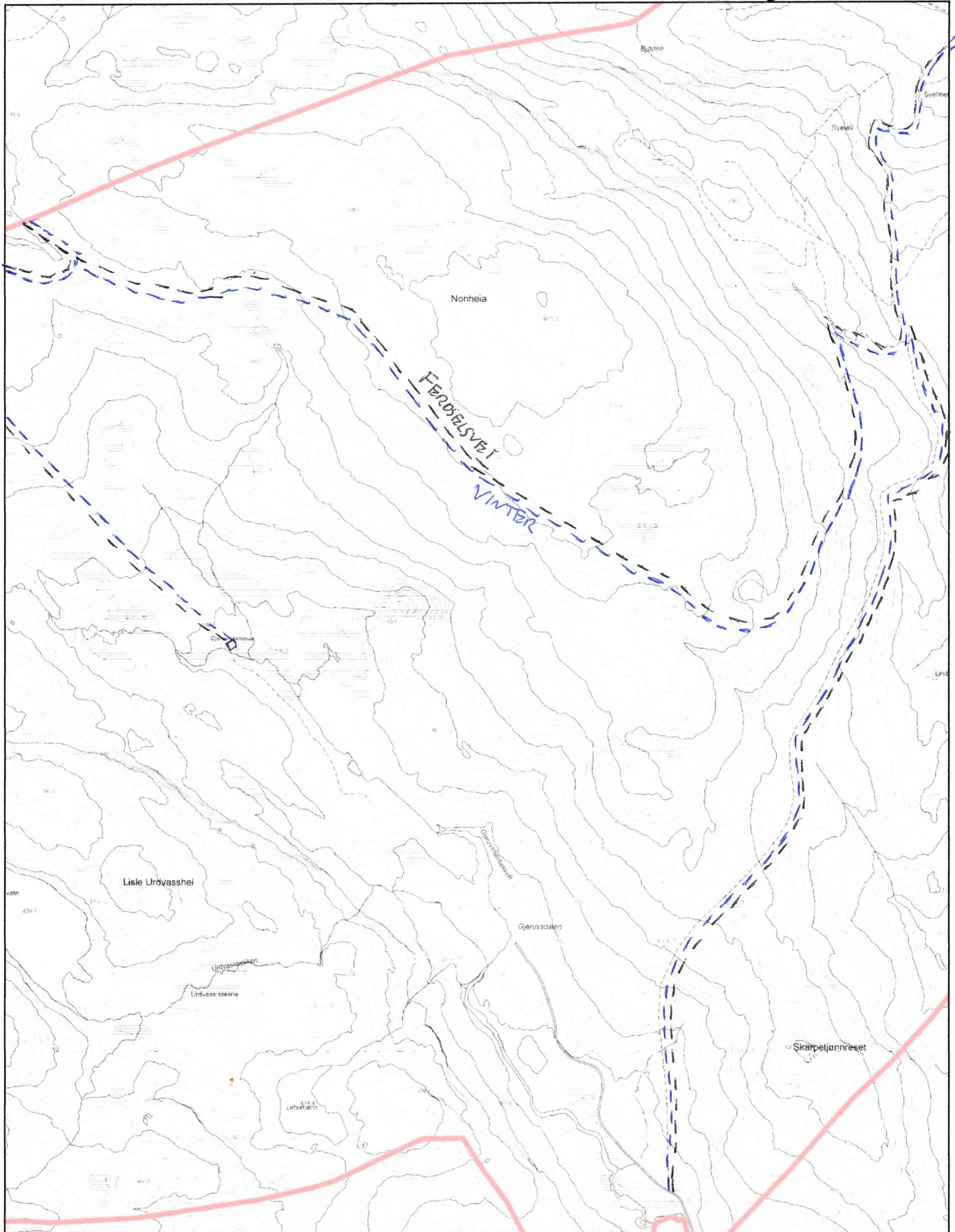

Målestokk 1:10000 ved A4 stående utskrift



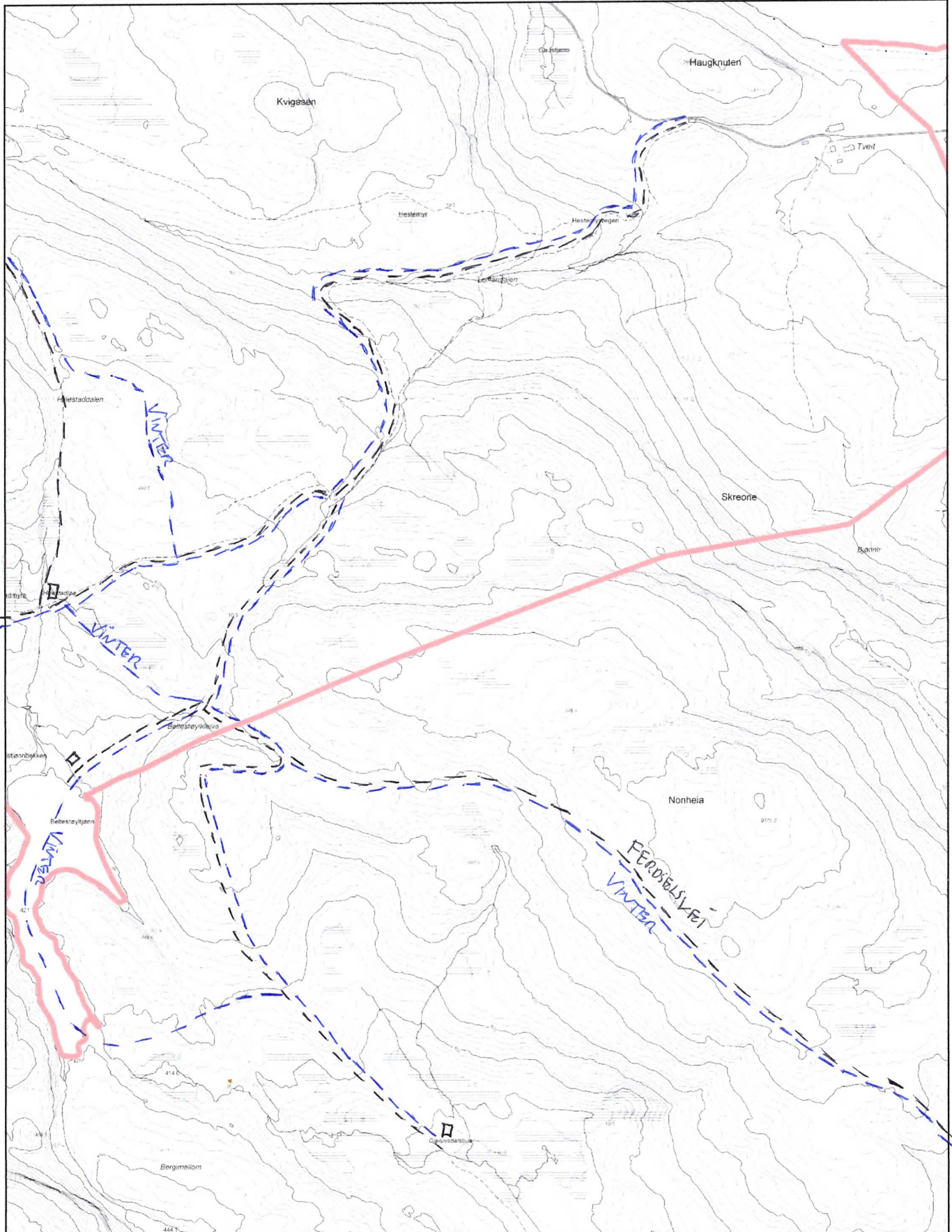

0 100 200 300m

Målestokk 1:10000 ved A4 stående utskrift





FYLKESMANNEN I AGDER
Postboks 788 Stoa
4809 ARENDAL

Dato: 10.12.2019
Vår ref: 16/13678-31
Deres ref: 2019/6311
Arkivkode: K12
Saksbeh.: Berit Weiby Gregersen

Verneforslag for Skjeggedalsheii naturreservat - høring

Vi viser til deres oversendelse av verneforslag for Skjeggedalsheii naturreservat i Åmøli kommune.

Aust-Agder fylkeskommune anser det som svært positivt at det inngås avtaler om frivillig vern av viktige naturområder i fylket vårt.

Vi har ingen spesielle merknader til verneforslaget, men støtter Fylkesmannens intensjon om å utarbeide forvaltningsplan for området slik at området kan få en god tilrettelegging for bruk til jakt og naturvennlig friluftsliv.

Med hilsen

Berit Weiby Gregersen
Rådgiver

Brevet er godkjent elektronisk.



Aust-Agder Turistforening



Fylkesmannen i Agder
Postboks 788 Stoa
4809 Arendal

Kristiansand, 9. desember 2019

Deres ref.: 2019/6311

Dette brevet sendes på vegne av:

4H Agder, Agder botaniske forening, Aust-Agder Turistforening, Norges jeger- og fiskerforbund
Aust-Agder, Norsk zoologisk forening Sørlandsavdelingen.

Høring av verneforslag for Skjeggedalsheii naturreservat

Innspill fra FNF Agder

Fylkesmannen i Agder har sendt ut verneforslag for Skjeggedalsheii naturreservat i Åmli og Froland kommuner på høring. Verneområdet er tilbudt staten gjennom ordningen med frivillig vern av skog.

FNF Agder mener at vern av skog kan være et godt virkemiddel for å sikre biologisk mangfold, og ønsker et vern velkommen. Vi har ingen kommentarer til endringene som er gjort etter innspill til oppstartmeldingen, og vi støtter forslaget til verneforskriften. Verneforskriften for det omtalte naturreservatet ivaretar både det biologiske mangfoldet og det tradisjonelle friluftslivet i området, derfor støtter vi verneforslaget.

Vennlig hilsen

Forum for natur og friluftsliv Agder

Jorunn Haugen
Fylkeskoordinator
FNF Agder



FORUM FOR
NATUR OG FRILUFTSLIV
AGDER

Postboks 101 4662 Kristiansand S
agder@fnf-nett.no / 91 81 64 71
www.fnf-nett.no/agder

Org. nr.: 914046831

Forum for Natur og Friluftsliv Agder er et samarbeidsnettverk mellom 11 natur- og friluftsansjoner i Agder: 4H Norge - Region Agder, Agder botaniske forening, Aust-Agder Turistforening, DNT Sør, Lister Friluftsråd, Naturvernforbundet i Agder, Norges jeger- og fiskerforbund Aust-Agder, Norges jeger- og fiskerforbund Vest-Agder, Norsk zoologisk forening Sørlandsavdelingen, Skogselskapet i Agder, Sørlandets krets av Norsk speiderforbund.



FORUM FOR
NATUR OG FRILUFTSLIV
AGDER

Postboks 101 4662 Kristiansand S

www.fnf-nett.no/agder

Org. nr.: 914046831

Til	Vår saksbehandler	Vår dato	Vår referanse
Fylkesmannen i Agder	Gry Støvind Hoell	12.11.2019	2013/2028-65/315
Postboks 788 Stoa		Tidligere dato	Tidligere referanse
4809 ARENDAL		17.10.2019	2019/6311

Svar på høring av verneforslag for Skjeggedalsheii naturreservat i Åmli kommune

Vi viser til oppstart av verneprosess for opprettelse av Skjeggedalsheii naturreservat i Åmli kommune. Forsvarsbygg gir høringssvar i denne type saker med det utgangspunkt å ivareta Forsvarets arealbruksinteresser.

Vi ber om at det i forskrift til de enkelte verneplaner inntas nødvendige unntaksbestemmelser som ivaretar hensynet til militær operativ virksomhet. Vi ber også om at det særskilte unntaket for avgang og landing med Forsvarets luftfartøy medtas i forskrift slik at også hensynet til militær luftoperativ virksomhet ivaretas.

Bjørn Bergesen
Leder Arealplan
Eiendomsforvaltning

Dette dokumentet er elektronisk godkjent og derfor ikke signert.



NORGES JEGER- OG FISKERFORBUND

Vår dato: 29.10.2019 Vår referanse : OAS

Fylkesmannen i Aust- og Vest-Agder
fmagpost@fylkesmannen.no

Deres dato: 20.10.19 Deres referanse 2019/6311

Vår saksbehandlar: Olav Schrøder

Høring av verneforslag for Skjeggedalshøi naturreservat.

NJFF-Aust-Agder har bare svara for områda i Aust-Agder.

Denne saka er handsama av NJFF-Aust-Agder sitt styre pr e-post. Saka har vore ute hos lokallaga for deira syn.

Vedtak: NJFF-Aust-Agder er for vern av natur. Dette for å ta vare på leveområda for vilt og fisk, samt for friluftsliv og biologisk mangfald. Derfor støtter vi denne prosessen.

Vi reknar med at det er som andre vernområder i Aust-Agder at det er opna for jakt og fiske, samt uttransport for felt storvilt i områda.

For NJFF-Aust-Agder

Olav Schrøder

FYLKESMANNEN I AGDER
Postboks 788 Stoa
4809 ARENDAL

Vår dato: 31.10.2019
Vår ref.: 201912307-2
Arkiv: 323
Deres dato: 20.10.2019
Deres ref.:

Saksbehandler:
Maria Sidelnikova

NVEs høringsuttalelse for verneforslag for Skjeggedalshei naturreservat

Viser til verneforslag for Skjeggedalshei naturreservat sendt på høring den 17.10.2019. Videre viser vi til NVEs uttalelse av 31.08.2018 i forbindelse med oppstartsmelding for verneforslaget.

Ingen kraftverk i området

Det er ingen eksisterende eller planlagte kraftverk i det foreslåtte området som NVE kjenner til. Mesteparten av Skjeggedalshei naturreservat ligger i et vernet Tovdalsvassdraget. Agder Energi Vannkraft melder i sin uttalelse i forbindelse med oppstartsmeldingen for arbeidet med verneforslaget, at selskapet ikke har noen kraftverk eller andre installasjoner i området.

Ingen nettanlegg i området

Det er ingen eksisterende eller planlagte nettanlegg som er berørt av verneforslaget. Statnett og områdekonsesjonær og regionalnettseier Agder Energi Nett uttalte seg i forbindelse med oppstartsmeldingen. De har ingen eksisterende anlegg i eller i tilknytning til det foreslåtte verneområdet. Nettselskapene står på adresselisten til høringen.

Med hilsen

Fredrik Arnesen
seksjonssjef

Maria Sidelnikova
rådgiver

Dokumentet sendes uten underskrift. Det er godkjent i henhold til interne rutiner.

Vedlegg:

Hovedkontor

Middelthunsgate 29
Postboks 5091, Majorstuen
0301 OSLO

Region Midt-Norge

Abels gate 9
7030 TRONDHEIM

Region Nord

Kongens gate 52-54
Capitolgården
8514 NARVIK

Region Sør

Anton Jenssensgate 7
Postboks 2124
3103 TØNSBERG

Region Vest

Naustdalsvegen. 1B
6800 FØRDE

Region Øst

Vangsveien 73
Postboks 4223
2307 HAMAR



Kopi til:

AGDER ENERGI NETT AS
Olje- og energidepartementet
Statnett SF

Fra: Leif Helge Skjelbred-Lahn[skjelbred_lahn@yahoo.no]

Sendt: 3. nov 2019 08.24.47

Til: FMAV Post

Tittel: Saksnr 2019/6311

Hei,

Jeg ønsker å få tegnet inn en vei i det aktuelle verneområdet. Dette er en gammel vei som har blitt brukt til å ta ut tømmer i tidligere tider. Se vedlagt kart for inntegning. Denne er etter beste evne harmonert med vei som er tegnet inn i skogbruksplanen.

Ta kontakt dersom dere har behov for ytterligere informasjon.

På forhånd takk,

Hilsen

Leif Helge Skjelbred-Lahn

Baas gård / Åmli-Froland

Mob: 93 06 99 94

Sendt fra [E-post](#) for Windows 10

Skjeggedalsheii naturreservat

Åmli og Froland kommuner
Aust-Agder

- Grense for verneområde
- Ferselsveg / Traktorslep
- - - Skuterløype
- ▨ Slåttemyr

0 1 2 Km

Målestokk 1: 45 000
Ekvidistanse: 20 m
UTM rutenett i EUREF89, sone 32N
Kartgrunnlag: Norge Digitalt
Kartproduksjon: Fylkesmannen i Agder

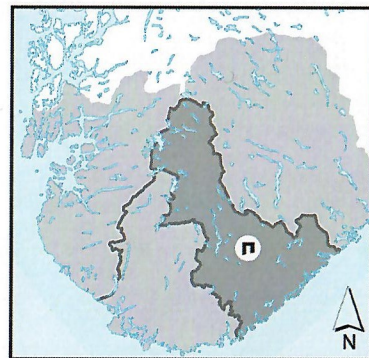

Frivillig skogvern - Høring
Fylkesmannen i Agder okt. 2019

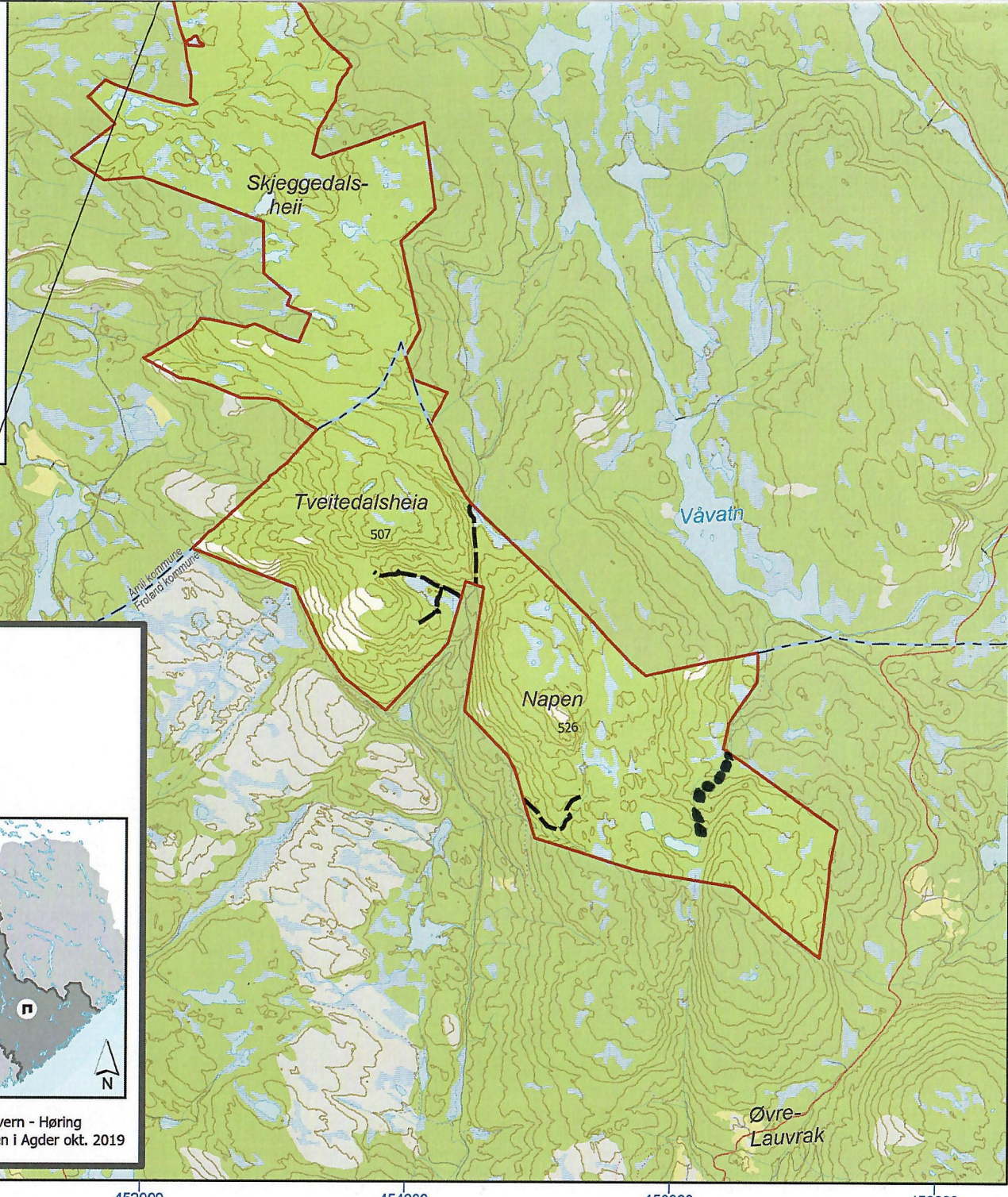
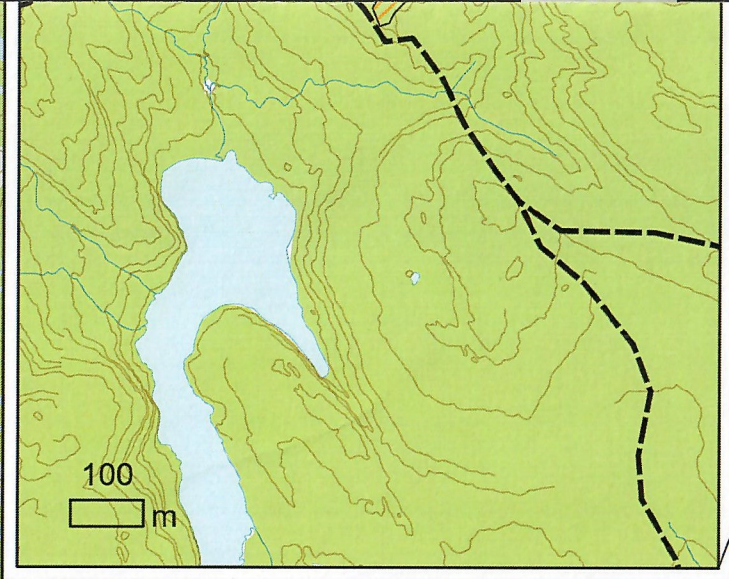

Fra: Solberg Glenn[glenn.solberg@vegvesen.no]

Sendt: 30. okt 2019 12.37.41

Til: FMAV Post

Tittel: 19/300229-1 - Skjeggedalsheii naturreservat - Åmli kommune - vern av skog

Fylkesmannen i Agder har sendt ut forslag om vern av Skjeggedalsheii naturreservat i Åmli og Froland kommuner på høring, jf. naturmangfoldloven § 43. Verneområdet er tilbudt staten gjennom ordningen med frivillig vern av skog. Det er utarbeidet verneplan med forslag til verneforskrift samt forslag til vernekart.

Områdene ligger i sin helhet langt i fra det offentlige vegnettet, dvs. riks- og fylkesvegnettet som vi er satt til å forvalte.

Statens vegvesen har derfor ingen merknader til høringsforslaget.

Med hilsen
Glenn Solberg
seksjonssjef

Statens vegvesen, Vegavdeling Agder, Planforvaltning og miljø

Besøksadresse: Langsævn 4, ARENDAL

Mobil: +47 91169713 **epost:** glenn.solberg@vegvesen.no

www.vegvesen.no epost: firmapost-sor@vegvesen.no

Fra: Trude Myhre[tmyhre@wwf.no]
Sendt: 26. nov 2019 18.38.01
Til: Paust, Ellen Synnøve; FMAV Post
Kopi: Post WWF
Tittel: RE: Verneforslag for Skjeggedalshæi naturreservat - høring saksnummer 2019/6311

Til fylkesmannen i Agder,

Vedrørende verneforslag for Skjeggedalshæi naturreservat - høring saksnummer 2019/6311

WWF støtter opprettelsen av dette Skjeggedalshæi naturreservat.

Vi har følgende merknader:

Grenser:

I vest bør grensene korrigeres slik at forekomst av ruteskorpe (NT), alm (VU) og koralpiggsopp (NT) kommer innenfor grensen.

Det er beklagelig at et stort område fra Vegsåsen i Åmli og sør til kommunegrensa er tatt ut. Vi håper dette kan vernes på et senere tidspunkt.

I Tveiterdalen er det viktige naturverdier som er utenfor verneforslaget hvor det er gjort mange funn av rødlistearter. Dette bør også vernes.

Vennlig hilsen



TRUDE MYHRE
SKOGBIOLOG
WWF VERDENS NATURFOND

MOB: +47 416 87 431, TEL: +47 22 03 65 00, SKYPE trudemylre
POSTBOKS 6784, ST. OLAVS Plass, 0130 OSLO
Kortfilm (3 min) "The protector": <https://vimeo.com/208519540>

Videresendt melding:

Fra: Post WWF <post@wwf.no>
Dato: 21. oktober 2019 kl. 08:06:31 WEST
Til: Trude Myhre <tmyhre@wwf.no>
Kopi: Sverre Lundemo <slundemo@wwf.no>
Emne: VS: Verneforslag for Skjeggedalshæi naturreservat - høring

Fra: Paust, Ellen Synnøve <fmavesp@fylkesmannen.no>
Sendt: søndag 20. oktober 2019 18:48
Til: post@amli.kommune.no; post@froland.kommune.no; postmottak@austagderfk.no; firmapost-sor@vegvesen.no; tron.olav.tinnes@atskog.no; Dag Heintz <dag@heintz.no>;
agder.botaniske@botanikk.no; firmapost@ae.no; vannkraft@ae.no; agder@historielagene.no;
naturmuseum-ekspedisjon@uia.no; kjell.blakstad@hotmail.com; gerd.bakke@outlook.com;
aat@turistforeningen.no; mail@dntsor.no; e-baas@frisurf.no; agder@fnf-nett.no; geir@friluft-sor.no; Kroken, Jens Arild <fmavjak@fylkesmannen.no>; post@miljodir.no; s.rubach@online.no;
austagder@njff.no; agder@bondelaget.no; Oddvar.Skoland@nhf.no; post@skogeier.no;

vernearbeid@nots.no; runeskaaland@hotmail.com; nzf@sorlandet.zoologi.no;
Arild.Pfaff@miljodir.no; Peter.Hermansen@mijodir.no; post@avinor.no; mail@dirmin.no;
postmottak@ibv.uio.no; info@dnt.no; postmottak@adm.ntnu.no; servicesenter@forsvarsbygg.no;
post@frifo.no; post@friluftsråd.no; postmottak@jernbaneverket.no; postmottak@kmd.dep.no;
postmottak@caa.no; info@nu.no; post@nhoreiseliv.no; ngu@ngu.no; nhf@nhf.no; njff@njff.no;
post@nlf.no; nmf@nmf.no; naturvern@naturvernforbundet.no; nof@orientering.no; nve@nve.no;
post@bio.no; post@botaniskforening.no; firmapost@nina.no; post@skogoglandskap.no;
nof@birdlife.no; nsg@nsg.no; nzf@zoologi.no; nsb@nsb.no; ringve.botaniske@vm.ntnu.no;
post@vm.ntnu.no; sabima@sabima.no; firmapost@statkart.no;
postmottak@landbruksdirektoratet.no; info@statkraft.no; firmapost@statnett.no;
post@sprakradet.no; post@statskog.no; post@nmbu.no; postmottak@nhm.uio.no;
firmapost@vegvesen.no; Post WWF <post@wwf.no>; oystein@vidda.no

Emne: Verneforslag for Skjeggedalshøi naturreservat - høring

Fylkesmannen i Agder sender med dette ut forslag om vern av Skjeggedalshøi naturreservat i Åmli og Froland kommuner på høring, jf. naturmangfoldloven § 43. Verneområdet er tilbudt staten gjennom ordningen med frivillig vern av skog.

Vedlagt finner du Fylkesmannens oversendelsesbrev, verneplan med forslag til verneforskrift samt forslag til vernekart. På bakgrunn av disse dokumentene, ber vi om at dere kommer med innspill til verneforslaget. Frist for å komme med innspill til verneplanen er 10.12.2019. Innspill sendes skriftlig til Fylkesmannen i Agder, Postboks 788 Stoa, 4809 Arendal eller på e-post til fmagpost@fylkesmannen.no <<mailto:fmagpost@fylkesmannen.no>> og merkes med vårt saksnummer 2019/6311.

Dersom dere har spørsmål knyttet til verneprosessen og/eller selve høringen, ta gjerne kontakt med meg.

Med vennlig hilsen

Ellen Synnøve Paust

seniorrådgiver

[Fylkesmannen i Agder]

Telefon:

E-post:

Web:

38 17 62 09

fmavesp@fylkesmannen.no <<mailto:fmavesp@fylkesmannen.no>>

www.fylkesmannen.no/ag <<http://www.fylkesmannen.no/ag>>



ÅMLI KOMMUNE

Plan og næring

Fylkesmannen i Agder
Postboks 788 Stoa
4809 ARENDAL

Dato: 05.12.2019
Vår ref: 19/10193-5
Deres ref:
Saksbeh.: Olav Vehus
Tlf. +47 37185215

Høringsuttale verneforslag Skjeggedalsheia naturreservet

Planutvalet har behandla saka i møte 02.12.2019 sak 19/62

Følgjande vedtak blei fatta:

Planutvalet sitt vedtak

Åmli kommune vil gje følgande høyringsuttale til vern av Skjeggedalsheii naturreservat:

Delar av området på Ytre Ramse som er tilrettelagt for skogbruk må takast ut, i alt ca 1000 daa med volum 12000 m³

Ungskogareal må haldast utanom verneområde, både fordi dei er tilgjengelege for aktivt skogbruk og fordi det inneber stor riskiko for skoghelsa å konservere dei og overlata dei til seg sjølve.

Neste gong det måtte bli sendt oppstartmelding eller verneforslag på høyring ber kommunen om følgjande oppgåver:

- Verna produktivt skogarela (der vernevedtak er gjort)
- Produktivt skogareal for område sendt på høyring, men der vedtak om vern ikkj er fatta
- Produktivt skogareal for område som det er sent oppstartmelding på.

Med satsinga på det grønne skiftet og den foredlinga av skogråstoff det er lagt opp til i Åmli er det viktig med oppdaterte oppgåver knytt til verneomfanget. Kommunen viser til Granavollen- erklæringa.

Vedlagt fullstendig særutskrift som inneheld vedtak/uttale, avrøysting og saksutgreiing.

Med helsing

Olav Vehus
Skogbruksrådgjevar
+47 37185215

Brevet er ekspedert elektronisk, og har derfor ingen signatur.

Kontaktinformasjon: www.amli.kommune.no/
Postadresse: Gata 5, 4865 ÅMLI
Besøksadresse: Gata 5, 4865 ÅMLI
Org.nr.: 864965962

Telefon: +47 37 18 52 00
E-post: post@amli.kommune.no



SÆRUTSKRIFT

Arkivsak-dok. 19/10193-2
Saksbehandler Olav Vehus

Verneforslag Skjeggedalsheii naturreservat - høringsuttale.

Saksgang	Møtedato	Saknr
1 Planutvalet	02.12.2019	19/62

Planutvalet har behandlet saken i møte 02.12.2019 sak 19/62**Avrøysting**

Rådmannen sitt framlegg blei vedteke mot 1 stemme (H. F. Tangen)

Planutvalet sitt vedtak

Åmli kommune vil gje følgande høyringsuttale til vern av Skjeggedalsheii naturreservat:

Delar av området på Ytre Ramse som er tilrettelagt for skogbruk må takast ut, i alt ca 1000 daa med volum 12000 m³

Ungskogareal må haldast utanom verneområde, både fordi dei er tilgjengelege for aktivt skogbruk og fordi det inneber stor riskiko for skoghelsa å konservere dei og overlate dei til seg sjølve.

Neste gong det måtte bli sendt oppstartmelding eller verneforslag på høyring ber kommunen om følgjande oppgåver:

- Verna produktivt skogarela (der vernevedtak er gjort)
- Produktivt skogareal for område sendt på høyring, men der vedtak om vern ikkj er fatta
- Produktivt skogareal for område som det er sent oppstartmelding på.

Med satsinga på det grønne skiftet og den foredlinga av skogråstoff det er lagt opp til i Åmli er det viktig med oppdaterte oppgåver knytt til verneomfanget. Kommunen viser til Granavollen-erklæringa.



Verneforslag Skjeggedalshæi naturesservat - høyringsuttale.

Rådmannens sitt framlegg

Åmli kommune vil gje følgjande høyringsuttale til vern av Skjeggedalshæi naturesservat:

Delar av området på Ytre Ramse som er tilrettelagt for skogbruk må takast ut, i alt ca 1000 daa med volum 12000 m³

Ungskogareal må haldast utanom verneområde, både fordi dei er tilgjengelege for aktivt skogbruk og fordi det inneber stor riskiko for skoghelsa å konservere dei og overlata dei til seg sjølve.

Neste gong det måtte bli sendt oppstartmelding eller verneforslag på høyring ber kommunen om følgjande oppgåver:

- Verna produktivt skogarela (der vernevedtak er gjort)
- Produktivt skogareal for område sendt på høyring, men der vedtak om vern ikkj er fatta
- Produktivt skogareal for område som det er sent oppstartmelding på.

Med satsinga på det grønne skiftet og den foredlinga av skogråstoff det er lagt opp til i Åmli er det viktig med oppdaterte oppgåver knytt til verneomfanget. Kommunen viser til Granavollen-erklæringa.

Saksvedlegg

Skjeggedalshæia - Høyringsbrev

Skjeggedalshæia - Høyringsforslag - tekstdel

Skjeggedalshæia - Høyringsforslag - kartdel

Saksvedlegg som ligg på nettsida

Store saksvedlegg til saken blir lagt under "Politikk" og "Dokument og linkar til politisk arbeid" på kommunensnettsida www.amli.kommune.no

Til denne saka er det følgjande slike vedlegg:

Andre saksdokumenter

Kort om saka

Fylkesmannen miljøvernavdeling har sendt forslag til vern av Skjeggedalshæi på høyring. Forslaget omfattar i alt 28 201 daa; av dette ligg 7-8000 daa i Froland.

Fylkesmannen har svara eintydig og klart på innspela frå Åmli i samband med oppstartmeldinga.

Merknader / vurdering

Med det omfanget friviljug vern av skog etter kvart har fått i Åmli (i tillegg til det som vart verna på 90-talet, hadde ein forventa ein høgare terskel i høve til det å gå laus på store samanhengande område innan Åmli.

Det er spesielt 3 forhold ein finn det påkravt å gripe fatt i:

- Delar av verneområdet tilrettelagt for eit aktivt og berekraftig skogbruk
- Innlemming av ungsogareal i verneområdet for å betre arronderinga
- Samla omfang barskogvern har fått i Åmli

Arealet tilrettelgt for skogbruk ligg på Ytre Ramse – eit på høgde med stadnamnet Skjeggedalshæia på vedlagte kart og eit anna nord for dette (der det er lagt inn ei tomt, ein sti og ei scooterløype. På same kartet er bilvegen frå Ramse bru til grensa mot Froland (i alt 8 km) markert med raud stipla strek saman med enkelte av sidevegane.

Delar av område 1 på Ytre Ramse kunne med fordel vore tatt ut, dvs delar av det som ligg nord og aust for MiS-figurane i Vågsdalen. Det ville ha gjeve ei betre arrondering og halde den mest vegnære delen utanom vernet. For delar av det er driftsveglengda mindre enn 500 m.

Det andre området kunne med fordel vore innskrenka i den nord-austre delen (frå Klovdalen).

På denne delen er det om lag 800 daa produktiv skogsmark og ei ståande kubikkmasse på minst 10 000 m³. Driftsveglengda er frå 500 m opp til 1-1,2 km.

I høyringsforslaget skriv fylkesmannen at grensa er justert av omsyn til arrondering, og i eit par område har det resultert i innlemming av ungsog. Denne gongen gjeld det ved Hushovdnåpen og Venhomfjella (altså utanfor Åmli), men ein vil likevel seie frå om dette av 2 årsaker:

1. Der det er etablert ungsogfelt må området vere tilgjengeleg. Elles ville ikkje tømmeret blitt henta ut. Det inneber at bruksskog som kunne ha gjeve avkastning og lokal verdiskaping i framtida blir tatt ut av bruk.
2. Å prøve å konservere skog som er etablert etter at bestandsskogbruket vart innført er risikosport, dvs det er bortimot dømt til å gå gale. Så lenge ein held seg innanfor normal omløpstid og med tilrådd treantal vil skogen stå seg, dersom ikkje noko ekstraordinært støyter til. Ønsker ein å forlenge omløpstida ut over det som er normalt, burde bestandet vore førebudd på dette slik at det ikkje gror seg for tett og sjølvtytning blir for omfattande. Men å avbryte all behandling og overlate det til seg sjølv går dårleg. På eit eller anna tidspunkt vil det bryte fullstendig saman, med dei konsekvensane det vil få for tilgrensande skog både innanfor og utanfor verneområda.

Glissen ungsog med mindre oppkvisting og i tillegg ei viss fleirsjiktning vil kunne stå se betre enn tett, høgt oppkvista og einsjiktta skog. I det førstnemnte tilfellet vil det også vere mogeleg å gå inn med aktiv skjøtsel og påvirke bestandsutviklinga i ønska retning.

For ei tid tilbake vart det gjort ei GIS-analyse, der samla omfang av verna produktiv skogsmark kom fram. Etter det ein hugsar landa det den gongen mellom 8 og 9 % av samla produktivt skogareal.

Sidan det er fleire område i prosess samstundes, ønsker ein så lenge det blir fremja nye forslag om friviljug vern oppgåver over følgjande:

- Verna produktivt skogarela (der vernevedtak er gjort)
- Produktivt skogareal for område sendt på høyring, men der vedtak om vern ikkj er fatta
- Produktivt skogareal for område som det er sent oppstartmelding på.

Med satsinga på det grønne skiftet og den foredlinga av skogråstoff det er lagt opp til i Åmli er det viktig med oppdaterte oppgåver knytt til verneomfanget.

I regjeringserklæringa frå Granavollen skal friviljug vern på privat grunn gjennomførast slik at det får minst mogeleg konsekvensar for avvirkning og skognæringas bidrag til det grønne skiftet.

4.desember.2019



Avsender: Åmli kommune
Gata 5
4865 Åmli



106991-755-27

Fylkesmannen i Agder
Postboks 788 Stoa
4809 ARENDAL

Fylkesmannen i Agder

10 DES. 2019

Saksb.

Sak

Vedr. 19-10193-5 - Høringsuttale verneforslag Skjeggedalsheia naturreservet

På dei neste sidene finn du brev frå Åmli kommune som du må lese.

Til deg som mottar dette brevet på papir; visste du at dette brevet kunne du ha fått digitalt i di digitale postkasse omtrent samtidig som saksbehandlar sendte det?

Les meir om korleis du oppretter digital postkasse på www.norge.no.

Post til bedrifter blir sendt digitalt til Altinn.

Med helsing

Åmli kommune

Tlf: 37185200

Org.nr.: 864 965 962

Epost: postmottak@amli.kommune.no



Fylkesmannen i Agder
Postboks 788 Stoa

4809 ARENDAL

Dato: 02.12.2019
Vår ref: 19/03500-2
Deres ref: 2019/6311

Uttalelse- Høring av forslag til vern for Skjeggedalsheii i Åmli og Froland kommuner

Leiv Erikssons vei 39
Postboks 3021 Lade
N-7441 Trondheim

TELEFON + 47 73 90 46 00

E-POST post@dirmin.no

WEB www.dirmin.no

GIRO 7694.05.05883

SWIFT DNBANOKK

IBAN NO5376940505883

ORG.NR. NO 974 760 282

SVALBARDKONTOR

TELEFON +47 79 02 12 92

Direktoratet for mineralforvaltning med Bergmesteren for Svalbard (DMF) viser til ovennevnte sak, datert 17. oktober 2019.

Om DMF

DMF er statens sentrale fagmyndighet ved forvaltning og utnyttning av mineralske ressurser, og skal bidra til størst mulig samlet verdiskaping basert på en forsvarlig og bærekraftig utvinning og bearbeiding av mineraler. Vi forvalter lov om erverv og utvinning av mineralske ressurser (mineralloven), og har i tillegg et særlig ansvar for at mineralressurser blir ivaretatt i saker etter plan- og bygningsloven og i vernesaker/prosesser etter naturmangfoldloven.

Sentrale mål i mineralforvaltningen er å sikre tilgangen til mineralressursene i fram tida og å hindre at viktige forekomster båndlegges av arealbruk som utelukker framtidig utnyttelse.

Om saken

Det foreslås naturvernreservat på Skjeggedalsheii, heiområdet mellom Hillestad i Tovdal og Skjeggedal i Åmli kommune. Formålet med vernet er å bevare et område som representerer et stort og sammenhengende areal med gammelskog og dels storvokst/produktiv furuskog med spredt kontinuitetselement.

Det er en målsetting å beholde verneverdiene i mest mulig urørt tilstand, og eventuelt videreutvikle dem. I vernebestemmelsene § 3 fremgår blant annet at det ikke må iverksettes tiltak som kan endre naturmiljøet. Forbud om uttak av mineralske forekomster fremgår ikke direkte av ordlyden i bestemmelsen, men må anses som tiltak som kan endre naturmiljøet.

Uttalelse fra DMF

DMF kan ikke se at det foreslåtte verneområdet berører registrerte forekomster av mineralske ressurser, bergrettighet eller masseuttak. DMF har derfor ingen merknader til verneforslaget.



For nærmere informasjon om mineralloven med tilhørende forskrifter, se hjemmesiden vår på www.dirmin.no. Her finner du også vår digitale kartløsning, som er et nyttig verktøy for oppdatert informasjon om mineraluttak, bergrettigheter m.m., supplert med relevante kartdata fra andre etater.

Vennlig hilsen

Dragana Beric Skjøstad
Seksjonssjef

Unni Garberg
Seniorrådgiver

Dokumentet er elektronisk signert og har derfor ikke håndskrevne signaturer.
Saksbehandler: Unni Garberg

Mottakere:

Fylkesmannen i Agder

Postboks 788 Stoa

4809 ARENDAL

Kopi til:



FROLAND KOMMUNE

Forvaltning og Natur

FYLKESMANNEN I AGDER
Postboks 788 Stoa
4809 ARENDAL

Dato: 25.10.2019
Vår ref: 19/2727-2
Deres ref: 2019/6311
Saksbeh.: Ole Tom Ørnevik
Tlf.

Verneforslag for Skjeggedalsheii naturreservat - høringuttalelse

Froland kommune har saumfart foreslått område for naturvern og kommunen har ingen interesser som skal ivaretas og som vil kunne komme i konflikt med vernet.

Med hilsen

Ole Tom Ørnevik
Rådgiver

Brevet er godkjent elektronisk.

Kopi til: Forvaltning og Natur v/Ole Tom Ørnevik

Fylkesmannen i Agder
Ellen Synnøve Paust

Deres ref.
2019/6311

Vår ref.
15/594-8/LLH

Dato
28.10.2019

Åmli og Froland kommuner – Skjeggedalsheii naturreservat – høring av verneforslag – uttalelse

Vi har ingen merknader til navneforslaget *Skjeggedalsheii naturreservat*. Navnet er dekkende for området, og *Skjeggedalsheii* er eneste godkjente skrivemåte for naturnavnet i Sentralt stedsnavnregister (SSR). En skrivemåte *Skjeggedalsheia* ville også være innenfor reglene i stedsnavnloven (ut fra kildeopplysninger i herredsregisteret og lokal uttale), men dersom Fylkesmannen ønsker å bruke denne skrivemåten, må det først reises formell navnesak på naturnavnet.

For navnekonsulent Botolv Helleland

Vennlig hilsen

Daniel Gusfre Ims
seksjonssjef

Line Lysaker Heinesen
rådgiver

Brevet er elektronisk godkjent og sendes uten underskrifter.

Mottakere:
Fylkesmannen i Agder

Kopi til:
Kartverket



Fra: Aslak Skjeggedal[aslak.skjeggedal@gmail.com] Sendt: 9. des 2019 23.06.45 Til: tron.olav.tinnes@atskog.no; FMAV Post Tittel: saksnummer 2019/6311

Jeg viser til "Høyring av forslag til vern av Skjeggedalsheii naturreservat i Froland og Åmli kommunar" som sto i Agderposten 25 oktober 2019.

Jeg er eier av gårdsnummer 1 bruksnummer 2 i Skjeggedal. Jeg grenser inn mot verneområdet langs grensa mot Tovdal og mot Lars Johan Skjeggedal (gårdsnummer 1 bruksnummer 1) Se vedlagt oversiktskart. Min eiendom er fargelagt. Gnr 1 [b.nr](#) 1 er uten farge og med verneområdet skravert med rød tusj.

Jeg viser til utskrift av Nedenes Amts utskiftningsprotokoll fra Skjeggedal. Den er fra ca 1912. (forside vedlagt). I utskiftningsprotokollen på side 5 står det angående bruksnr. 1 og 2.: "Fornødne vinter- som sommerveier samt lasteskot og vælteplass forbeholdes over og paa hverandres eiendomme." (side 5 vedlagt) Dette har vært gjeldende praksis mellom bruksnummer 1 og 2 i Skjeggedal fram til i dag.

Da jeg ikke hadde hørt om verneområdet før jeg så høringsvarselet i Agderposten 25 oktober har jeg ikke rukket å planlegge driftsveier inn til mitt sørligste område mot grensen til Tovdal som også grenser mot g.nr1 br. 1. Se kart_01. Jeg mener det er nødvendig for meg å benytte meg av forannevnte veirett gjennom g.nr.1 og [b.nr](#) 1 i verneområde og ned på min andre teig.

Jeg ber om at dette taes hensyn til og nevnes i verneforskriftene.

Med vennlig hilsen
Aslak Skjeggedal

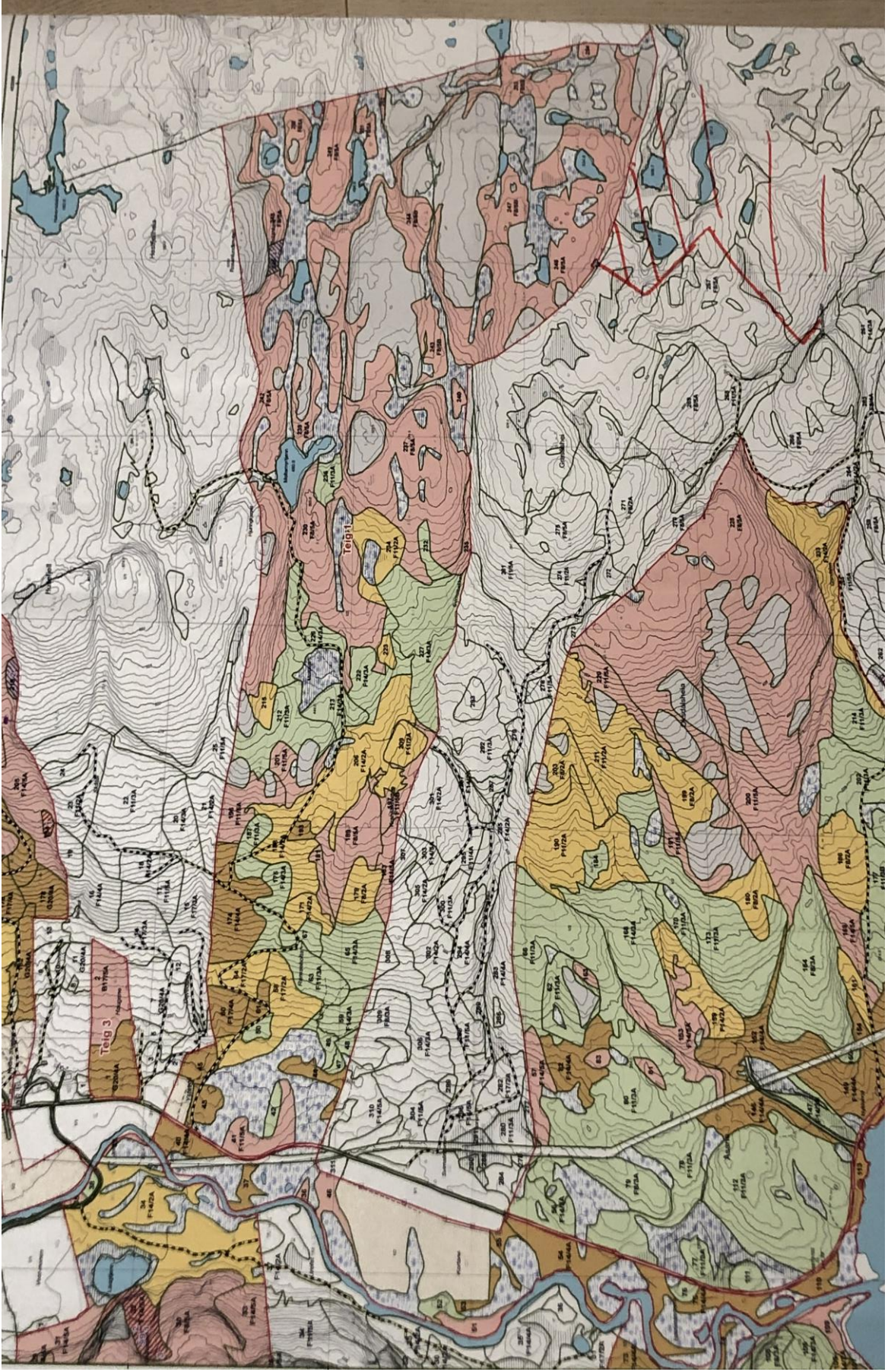

UTSKRIFT
AV
NEDENES AMTS
UTSKIFTNINGS PROTOKOL
VEDRØRENDE
EN AVHOLDT
UTSKIFTNING
PAA
SKJÆGGEDAL
I
LILLE - TOPDAL.

fælles for br. no. 3 og 4. Likesaa skal Storstemmen være fælles for disse bruk. De br. no. 1 og 2 under Skjæggedalsfossen og ved Kvarnehølen tilhørende møller med fald samt vei dertil forbeholdes disse, som forhen. Fornødne vinter- som sommerveier samt lasteslot og veltellass forbeholdes over og paa hverandres eiendomme.

Loer, der nu blir staaende i andens skog skal av vedk. være bortført inden 3 aar fra nu av. Bruks no. 3 og 4 er ved nærværende forretning ganske atskilt fra br. no. 1 og 2, idet alt fællesforhold er op- og avløst, hvorimot br. no. 1 og 2 som hittil har slaat i hverandres skoger og er oplyst, at indmark og skog ligger i teigeblanding. Denne forretning skal ikke være til hinder for fremtidig utskiftning av bruks no. 1 og 2.

Det tillates Ole Salvesen og Aslak Børufsen at ta 5 tylvter eketrær eller lon - efter eget valg - i det saakaldte Dommetveit, nu tillagt br. no. 4, inden 2 aar fra nu av.

Parterne: Ole Jonsen, Knut Olsen og Aslak Børufsen er enige om ikke at foreta slaat i hverandres skoger, saalenge nærværende forretning paagaar eller i den tid en eventuel overutskiftning maatte foretas.

Forretningens omkostninger er:

Formanden: Berammelse.....	Kr. 2,00
Diæt i 22 døgn a 2,00.....	" 44,00
Beskr. av forr. 6 ark a 80 øre...	" 4,80
Thinglæsning.....	" 3,00
Porto og telefon.....	" 1,50 = Kr. 55,30
Utsk.mand O. Ramse ytre 2 dager a 3,20.....	" 6,40
— " — O. Ramse øvre 10 — " —	" 32,00
— " — O. Monen 8 — " —	" 25,60
Lokalhold.....	" 22,00
	Tils. Kr. 141,30,

der fordeles saaledes:

Ole Salvesen har at betale	Kr. 42,43
Aslak Børufsen — " — " —	" 42,43
Knut Olsen — " — " —	" 50,44
L. Usterud — " — " —	" 6,00 = 141,30,

der er betalt idag. Omberegning forbeholdes.

L. Usterud betaler sin andel til Knut Skjæggedal, der foreløbig har utlagt beløpet - kr. 6,00.

Forretningen kundgjordes derpaa som avsluttet og tilkjendeges de motende: Knut Olsen, Ole Jonsen for Ole Salvesen og Aslak Børufsen, at forretningen træder i kraft og det nye skifte tas i bruk 3 - tre - måneder fra idag av. Parterne gjordes opmærksom paa appellfristen.

Paa forespørsel hadde ingen noget at bemærke til det foranførte og oplæste eller noget at tilføre protokollen.

C. Urholt. Ole O. Ramse øvre. Ole Monen.

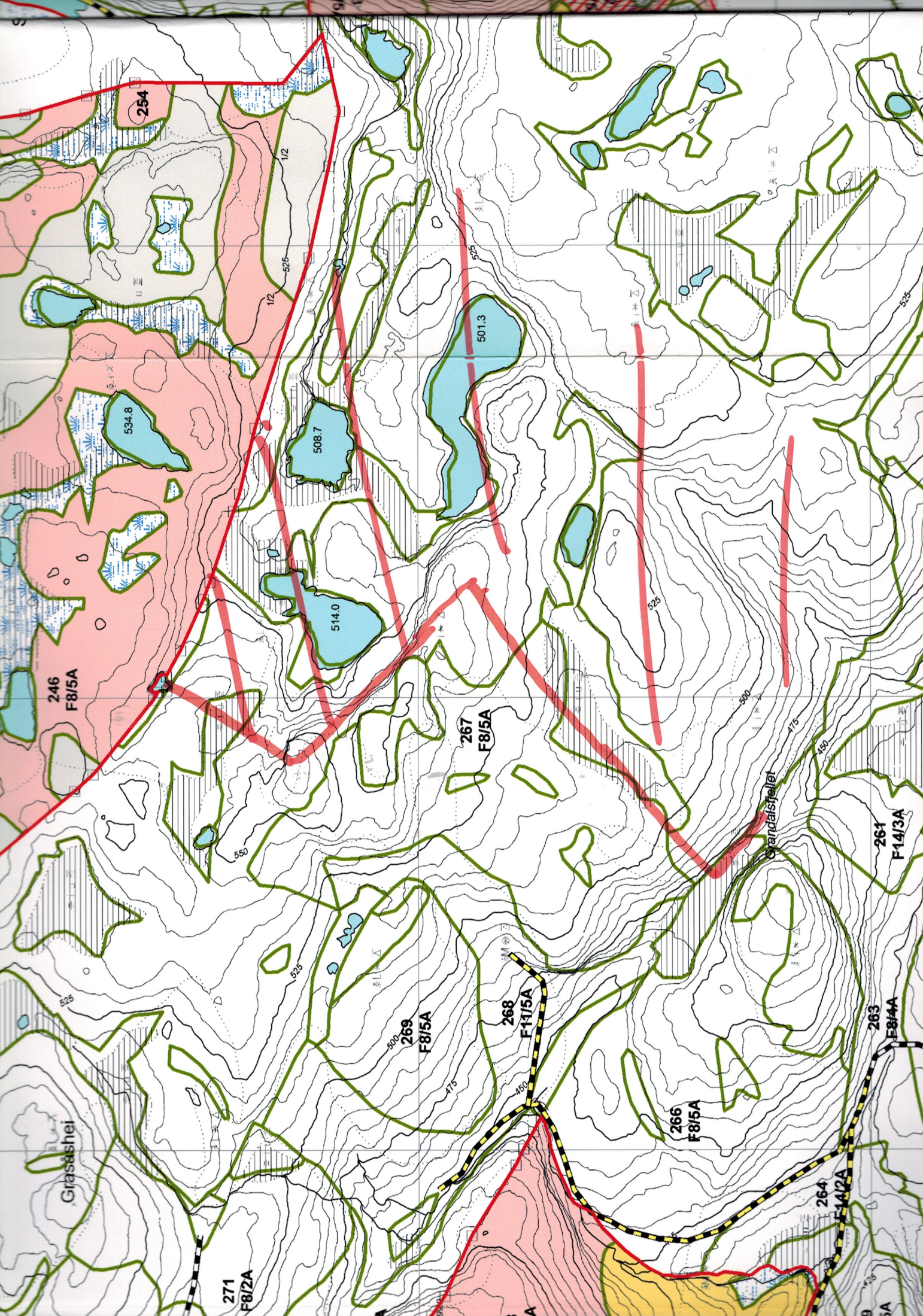

254

534.8

508.7

501.3

514.0

246
F8/5A

267
F8/5A

261
F14/3A

269
F8/5A

268
F11/5A

266
F8/5A

263
F8/4A

271
F8/2A

264
F14/2A

Grasshshei

Standardstellet