

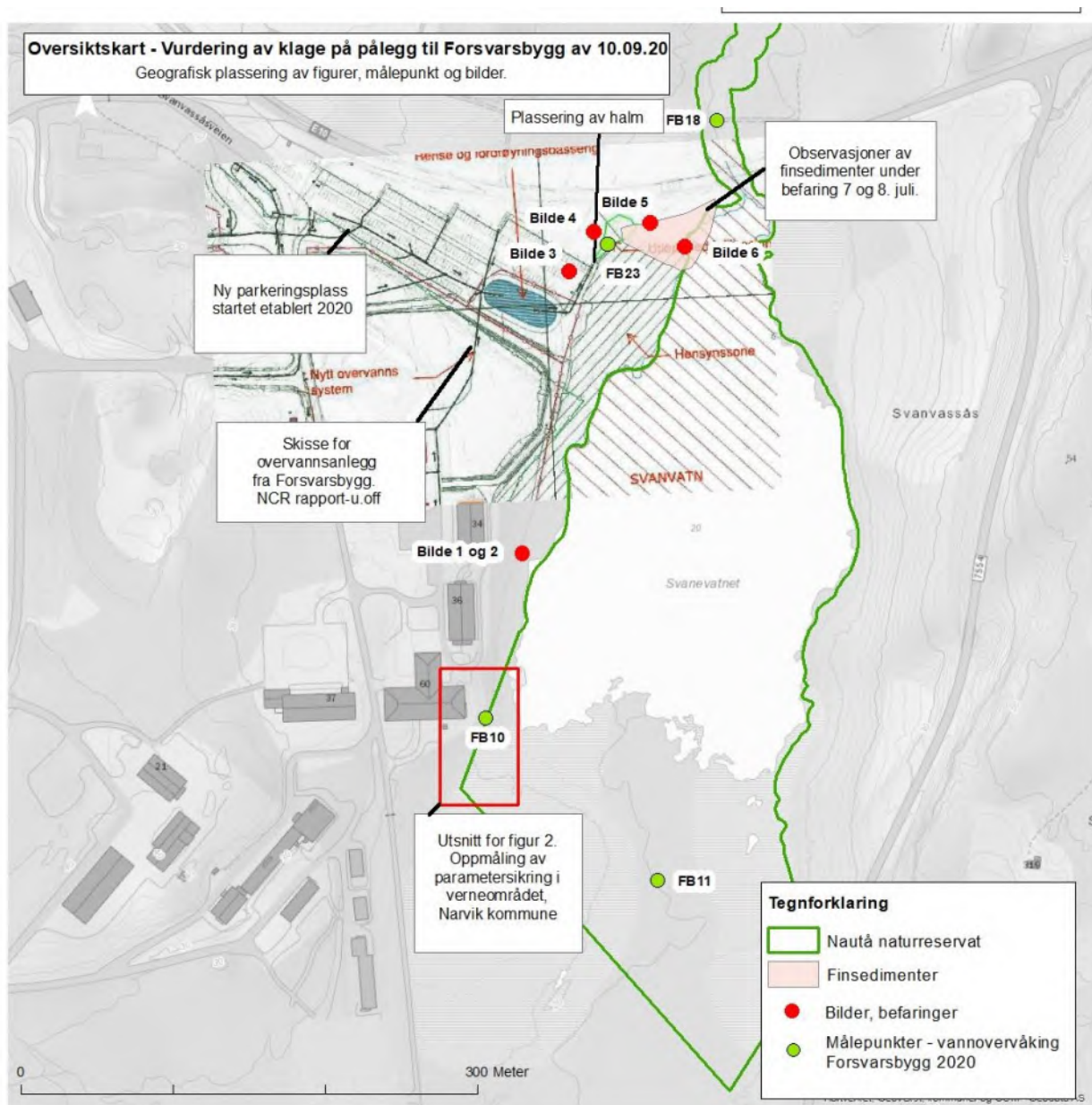

Dato:  
02.11.2020

Vår ref.:  
2020/5275  
**U.off. offl. § 21**

## Figurer og bilder til oversendelse av klage på pålegg - Evenes



**Figur 1.** Oversiktskart som viser plassering av kartutsnitt fra oppmåling, skisse over overvannsanlegg fra Forsvarsbygg, oppgått areal med finsedimenter fra befarig 07.07.20, aktuelle målepunkter fra Forsvarsbyggs vannovervåking og plassering av bilder. Bilde 1 og 2 er u. off.



**Bilde 1** er tatt nordover langs Svanevatnet av Fjelltjenesten under befarig 10.06.20. Her går fundamentet like utenfor verneområdet mens busker og pukk ligger inn Nautå naturreservat. Løsmassene skal fjernes av Forsvarsbygg.



**Bilde 2** er tatt sørover langs Svanevatnet mot det sørligste knekkpunktet i Nautå naturreservat. Bildet er tatt av Fjelltjenesten under befarings 10.06.20. Her ligger både fundament, busker og pukk inne i Nautå naturreservat. Gjerdefundament er lagt på duk. For detaljer på areal se figur 2.



**Bilde 3** er tatt fra fyllingen til nytt parkeringsareal og nordøst med Svanevatnet i bakgrunnen. Bilde viser kanaliseringen som er gjort mot Svanevatnet etter at dreneringsrøret slutter. Infiltrasjonshastighet i substrat ned mot Svanevatnet er ikke sjekket i forbindelse med prosjektering av parkeringsplass. Nederst ligger utlagt halm. Bildet er tatt under befarings med Forsvarsbygg 08.07.20.



**Bilde 4** viser nærbilde av dreneringsrør fra filteringsanlegg og parkeringsplass. Bildet tatt på befarings med Forsvarsbygg 08.07.20



**Bilde 5** er tatt mot fylling til nytt parkeringsareal. Utlagt halm vises i bakgrunnen. Det ligger tykke lag med finsedimenter i hele området, noe blant annet fotsporene viser. Bildet er tatt under befarings med Forsvarsbygg 08.07.20

**Bilde 6** viser gråe lag med finsedimenter som dekker vannvegetasjonen i Svanevatnet.







**Figur 2.** Oppmåler fra Narvik kommune ble oppnevnt som sakkyndig av politiet i forbindelse med anmeldelsen. Oppmålingen viser vernegrensen med knekkpunkt (mørkegrønn linje), gammel gjerdetrase (lys grå line mot vest), nye gjerdetrase (rød linje), fyllingsfot (svart linje) og løsmasser (lysgrønn linje mot øst). Til sammen berører de nye inngrepene er 1162 m<sup>2</sup>. Det gamle gjerde bestod av tre-fire T-stolper uten fyllingsfot og fundamentering. Det var strukket netting mellom stolpene