

Regionalt miljøprogram 2022-2026

Anders Mona
Fylkesagronom



Statsforvalteren i Trøndelag

Trööndelagen Staatehaaltoje

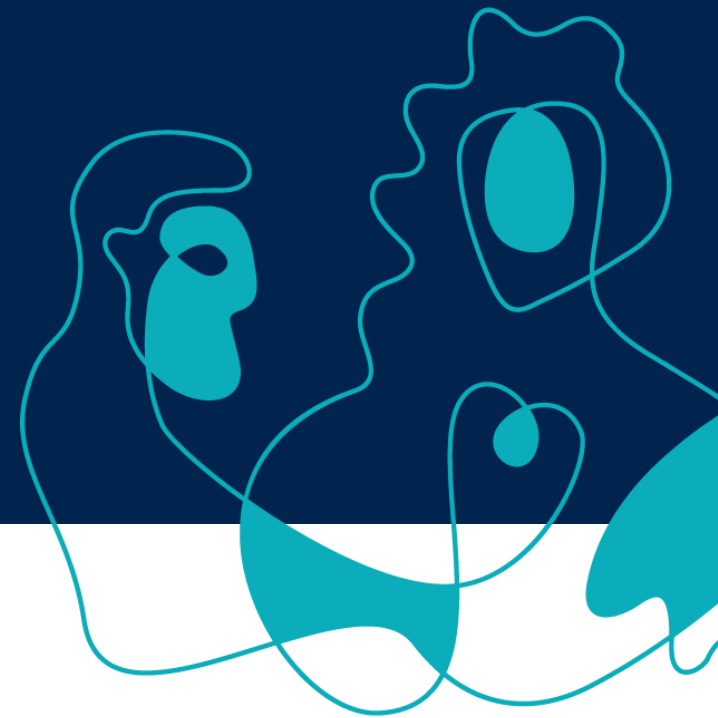



Regionale miljøtilskot 2022

Statsforvaltaren foreslår at det ikkje blir innført nye ordningar i 2022

Foreslår å auka satsane med ca 5 % samanlikna med førebels satsar for 2021

Unntak for:

- Pollinatorzone
- Grasdekte vassveier
- Grasstriper i åker
- Grasdekt kantsone
- Spreiing av husdyrgjødsel vår- vekstsesong
- Klimarådgiving
- Ingen jordarbeiding. Uendra i klasse 3 og 4, auke i klasse 1 og 2



Endringer i nasjonal instruks:

- Bratt areal : beiting som eneste skjøtsel og beiting kombinert med pussing foreslått tatt inn som egne tiltaksklasser.
- Drift av beitelag. Statsforvalteren kan sette krav til lengde på beitinga
- Pollinatorzone: Frøblandingen skal ikke inneholde arter som er vurdert til å ha potensielt høy risiko, høy risiko eller svært høy risiko jamfør fremmedartslista
- Drift av seter:
 - Statsforvalteren skal definere seter
 - Melkesau tatt inn
 - Ikke mulig å differensiere tilskudd etter lengde på seterperiode.
- Kulturminne: Skjøtselen skal være gjennomført slik at kulturminnet **blir ivaretatt** og er synlig i jordbrukslandskapet.



Endringer i nasjonal instruks:

- Grasdekt kantsone åker: Sonen det gis tilskudd for skal være der hvor helningsforholdene tilsier at det er økt risiko for at avrenning fra åkeren når ut i vassdraget.
- Breispreiing av husdyrgjødsel om våren eller vekstsesong
- Nedlegging nedfelling av husdyrgjødsel: tilskuddet kan bare gis dersom all husdyrgjødsel som foretaket disponerer spres om våren eller i vekstsesongen
- Spreiing av biokol: spreiiing i åpen åker (ikkje i eng). To tiltaksklasser: 50-100 kg og >100 kg
- Klimarådgiving: tiltaksplan skal vedleggjast.

Gjennomgang av tema i miljøprogrammet



Kulturlandskap, biologisk mangfold, kulturminne

- Kva er trusselen, korleis ta vare på?

Avrenning til vatn

- Korleis få større oppslutning om avrenningsordningane?
- Korleis prioritere mellom område med god og dårleg vasskvalitet?

Utslepp til luft, plantevern og jord og jordhelse

- Status, effekt av dei ulike ordningane?

Klimarådgiving og Miljøavtale

- Effekt



Regionalt miljøprogram for jordbruket i Trøndelag 2018-22



Datert 23. april 2018



Fordeling mellom hovedområde

RMP fordeling på hovudtema, Trøndelag

