

SMIL og drenering – erfaringer og utfordringer Landbrukskonferansen 2022

Landbrukskontoret i

Oppdal kommune

Jenny Kristin Heggvold

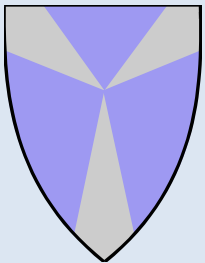

SMIL tilskudd Oppdal

- Oppdal 2021 . tildelt kr. 800 000
- Ekstratildeling juni og september, + inndratte midler
- Til sammen hadde Oppdal kr 1.697.371,- disponibelt til fordeling.
- Tall fra 2020 i parentes

Formål	Antall søknader	Kostnadsoverslag	Tilskudd
Avrenning til vann	10 (6)	1.644.732	481.165
Biologisk mangfold (Gammel kulturmark)	18 (10)	1.750.633	522.923
Gml. bygninger/kulturmiljø	6 (4)	1.333.566	493.007
Fjerne piggtråd	9 (2)	213.112	106.556
Friluftsliv	2 (0)	309.150	75.620
Naturtypekartlegging	1 (2)	18.100	18.100
Sum	46 (24)	5.269.293	1.697.371

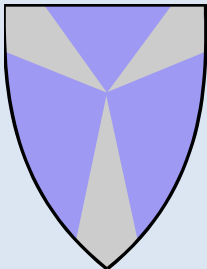

SMIL tilskudd Oppdal

Tiltak	Tilskuddsats
Planlegging og tilrettelegging: Kartlegging og ivaretaking av særskilte kulturmiljøer og biologisk mangfold	Inntil 100 %
Biologisk mangfold: Holde gammel kulturmark i hevd - Fremme og bevare biologisk mangfold Innsats for pollinerende insekter; etablering, skjøtsel Rydding av gammel beitemark/kulturmark og inngjerding av slike i forbindelse med rydding No Fence i forb.med rydding av gammel kulturmark Fjerning av piggtrådgerde	Inntil 60 % til rydding og tiltak Inntil 35 % til gjerding Inntil 50 % av innkjøpskostn. Inntil 50 %
Friluftsliv og tilgjengelighet: Fremme tilgjengelighet og opplevelseskvalitet	Inntil 70 %
Bevare kulturminner og kulturmiljøer: Restaurere stenutgard, andre landskapselement. Utvendig restaurering av driftsbygninger tilknytta garden, utmarka eller setra Restaurering av seterfjøs/melkerom ved gjenopptaking og videreføring av seterdrift.	Inntil 70 % til stenutgard o.l. Inntil 35 % til bygninger Inntil 50 % til seterfjøs
Avrenning til vann: Tiltak som reduserer forurensning - tiltak i forhold til forurensningsfare/overvann rundt fjøs/anlegg, utekveer, rundballelager, vannstrenger o.l. Gjenåpne bekkefar og avskjæringsgrøfter Planting av vegetasjon for bedre klima, løvirkning og/eller grønnstruktur	Inntil 70 % Inntil 50 % Enkeltiltak inntil 60 % Fellestiltak inntil 70 %
Utslipp til luft: Tett dekke over gjødsellager	Inntil 70 %
Plantevernmidler: Rensetiltak for å redusere tap av plantevernmidler (eks. biobed ved påfyllingsplass)	Inntil 70 %

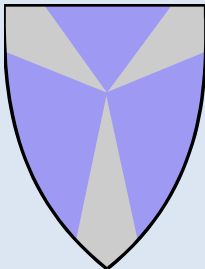

SMIL tilskudd Oppdal

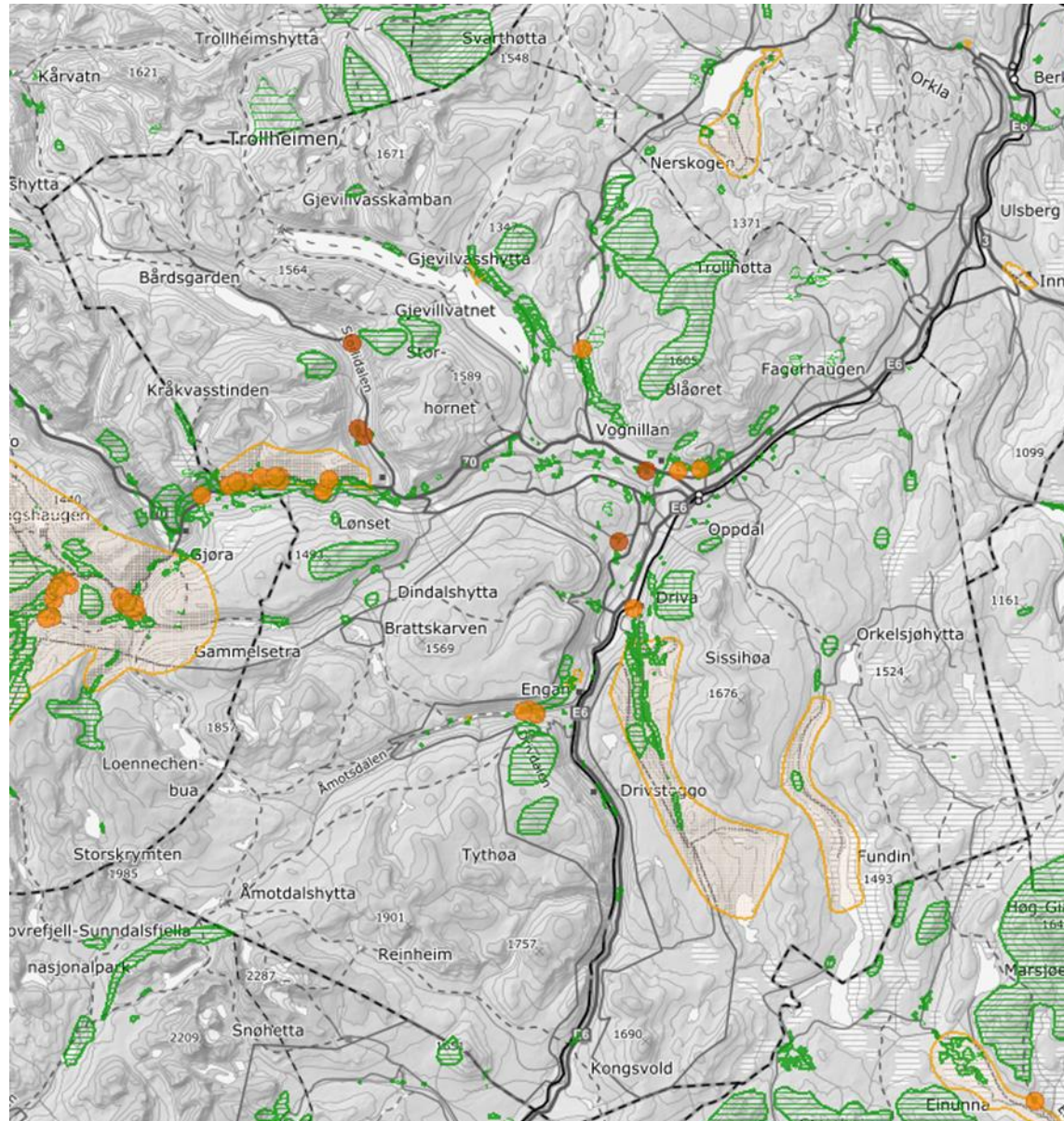

Naturbase,
Viktige
naturtyper:
548
registrerte,
derav over
200
naturbeitema
rk/ semi-
naturlig eng
(Naturbase
mangler data
fra 2018-
2021)

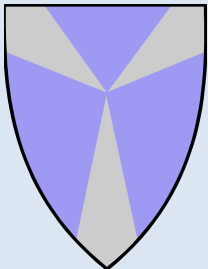

SMIL tilskudd – erfaringer og utfordringer

- Gammel kulturmark – PT-tilskudd
- Tiltak ut over vanlig jordbruksdrift
- Ulikheter mellom fylkene – faglaga reagerer
- Opprensning av
- Agros
- Rapportering og utbetaling

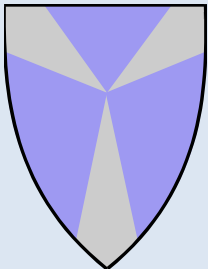

Dreneringstilskudd

Type grøfting	Antall søknader	Antall daa/ meter grøft	Tilskudd
Systematisk grøfting:	3 (2)	37 daa (38 daa)	74.000
Profilering:	0 (0)	0 (0 daa)	
Annen grøfting:	6 (11)	2223 m (2745 m)	66.690
Sum	9 (13)	37 daa + 2223 m	140.690

- Mye selvdrenert morenejord
- Mest enkeltgrøfter, avskjæringsgrøfter og drenering av vannhull
- Noe profilering/omgraving på "Oppdalsmyrin"

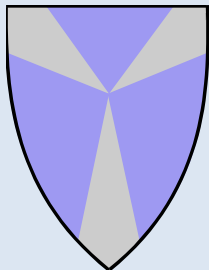

Dreneringstilskudd – erfaringer og utfordringer

- Det søkes ikke om tilskudd
- Små tiltak, krav til dreneringsplan
- Dreneringstilskudd/hydroteknisk anlegg SMIL
- Agros
- Dreneringskart
- Kontroll

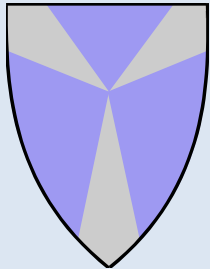

Dreneringstilskudd og SMIL-tilskudd sammen

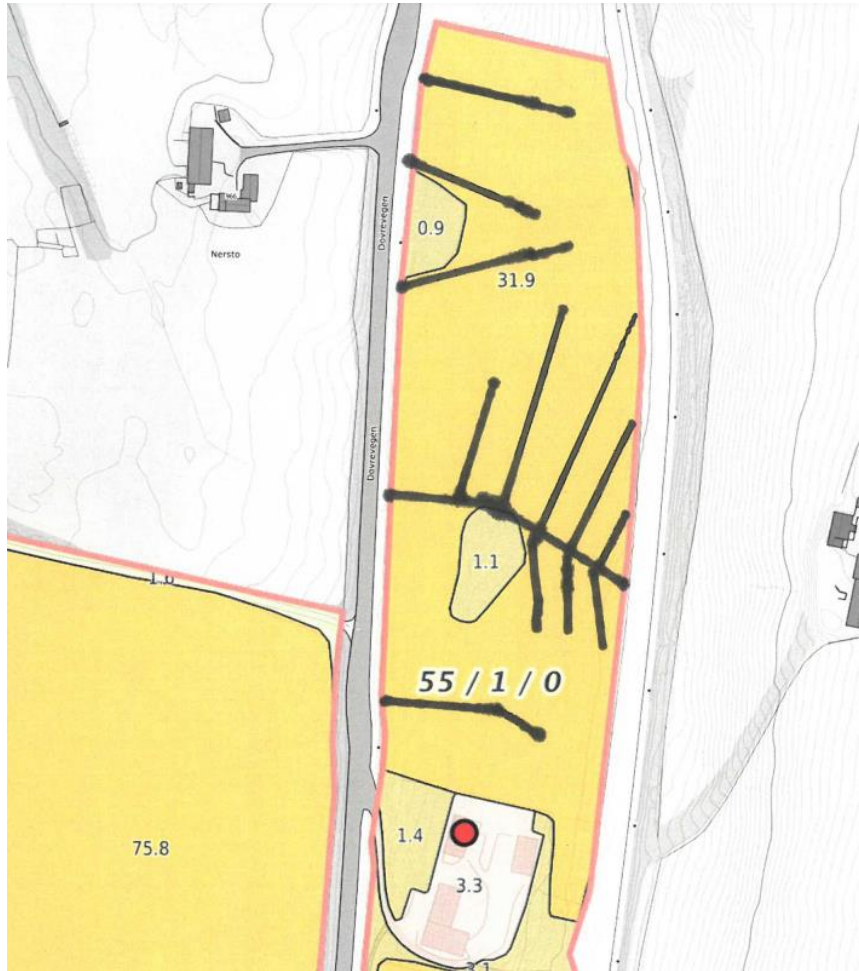

- Gammel bekkelukking, der rørgata må skiftes ut. Drenering i tillegg.
- Opprinnelig søkt drenering.
- Innvilget kr 39.500 drenering + 66.800 SMIL
- Totalkostnad hele prosjektet: kr 224.335

