



Hvordan tilrettelegger Visma for ny lov/forskrift?



Kari Johansen

Nærhet til våre kunder

Oversiktskart over kommuner med vår ERP-løsning



Lokasjon	Totalt	Enterprise AS	Labs
Oslo	216	135	147
Kristiansand	16	5	11
Stavanger	25	12	13
Bergen	9	9	0
Ulsteinvik	9	5	4
Molde	34	29	5
Trondheim	18	12	6
Tromsø	8	2	6
Alta	2	2	0
Lillehammer	11	7	4
Fredrikstad	37	23	14
Porsgrunn	49	24	25

	Visma HRM og Økonomi
	Visma HRM
	Visma Økonomi

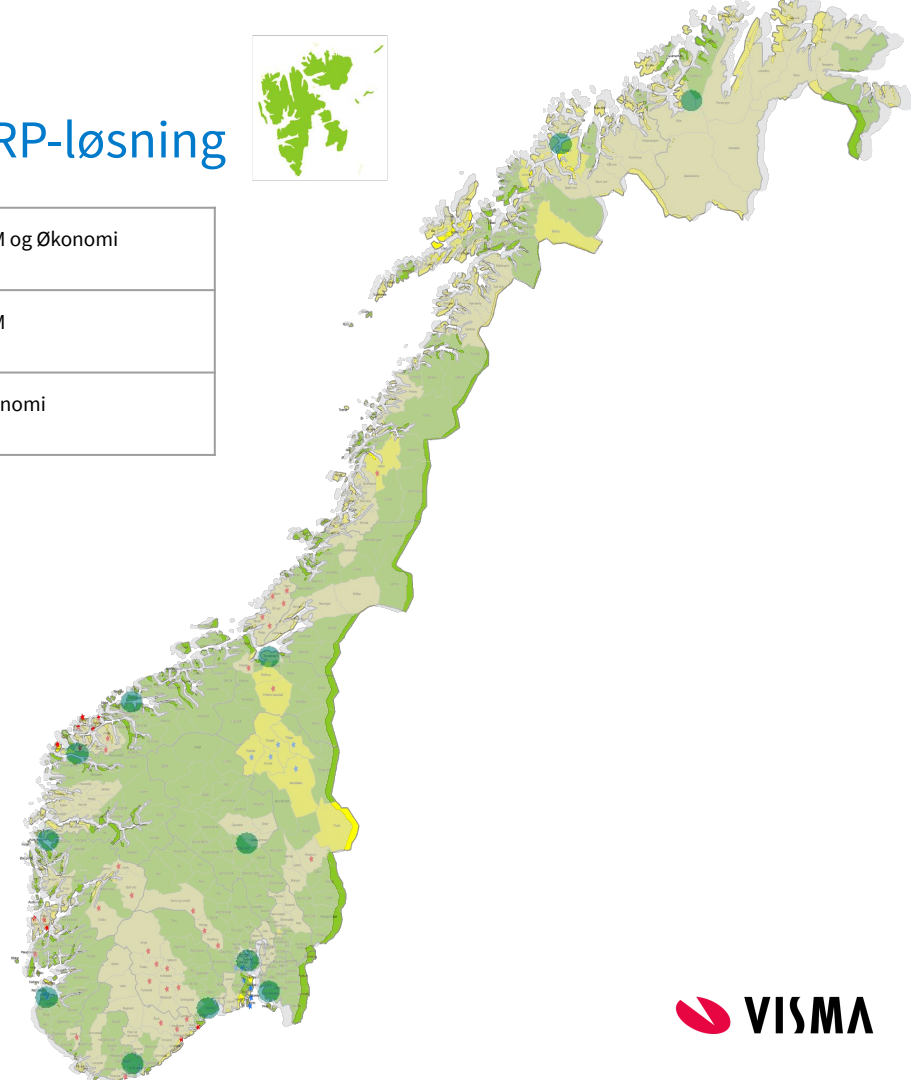

1. Januar 2020



Vi har hendene fulle med...

- Kommune- og regionreform
 - Vi har ca 35 prosjekter som pågår fra **Fjord** til **Viken** innenfor ERP-området
 - Eget program i Visma for kommunereform
- Nye kunder (vunnet alle "kommune" anbud på ERP i 2018)
- Digisyfo-prosjektet
 - og altså ny kommunelov med tilhørende forskrifter

VÅRT MÅL: VELLYKKET REFORM FOR **KUNDENE** VÅRE



Prosessen er utfordrende for oss...

- Vi er ikke på høringslista
- Fristen for høringen var 12. April 2019
- Det skal besluttet noe etter høring
- Det skal lages noe etter at denne beslutningen er tatt
- Det er tenkt at budsjettet for 2020 og økonomiplan 2020-2023 skal vedtas og presenteres iht ny forskrift før årsskiftet 2019/2020



Så hva gjør Visma?

Endringer pga kommunereform generelt

- Nye økonomiske sammenstillinger
- Endringer i anlegg
- Konsernsammenstilling
- Annet?

Generelle endringer

- Legger til rette for nye kommunenummer
- Endringer i programmenene som kan støtte sammenslåingen

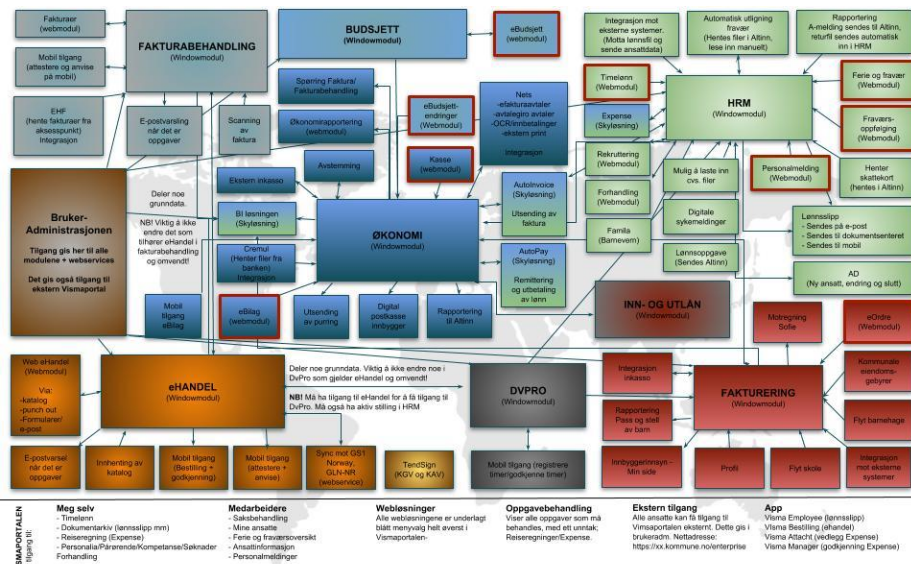

Endringer i økonomiske oppstillinger

- Visma har støtte for de fleste i dag
- Planlegger å videreføre systemstøtte
- Ønsker oss en klar og mest mulig entydig definisjon basert på KOSTRA art og evt. funksjon

Økonomiske oversikter

Utvalgskriterier

Selskap: 9900 BI - Visma Enterprise
Region: 0 BI - VISMA ENTERPRISE
Regnskapsår: 2019
Periode: 0 - 15
Spesifikasjon pr: Ingen

Styringsparametre

Ikke ta med budsjettendringer
 Periodisert budsjett

Kommune/fylkeskommune | Kirkeleg fellesråd | Kommunale foretak

Driftsregnskap
 Investeringsregnskap
 Anskaffelse og anvendelse av midler
 Balanse Bruk Kostrakoder
 Endring arbeidskapital
 Regnskapsskjema 1A - drift
 Regnskapsskjema 2A - investering
 Budsjettskjema 1A - drift
 Budsjettskjema 2A - investering

Balansesiffer
Antall: 7
Starter på: 2
 Detaljer
 Vis medlemskonti

Ekstra dimensjon: Ingen

Velg alle

Kjør rapport

Anlegg - mulige endringer i forskrift

- Åpner for individuell vurdering av levetid på alle nye anlegg
- Levetider fra KOSTRA er “maksimal” levetid fortsatt

NYHET - dekomponering av store anlegg (typisk bygninger?)

- Snitt levetid på alle komponenter er mindre eller lik maksimal levetid
- Hensikt: Riktigere kostnadsbilde, spesielt for de delene av et stort anlegg som har mye kortere levetid
- “Enkeltanlegg” blir gruppert til et “Hovedanlegg” som vil vise det økonomiske bildet for den aktuelle eiendelen.

Konsernoppstilling

Vi ser på hvordan vi skal kunne gi støtte til de som trenger å lage konsernsammenstilling

- Bygger på eksisterende kodeverk vi laget for helseforetakene
- Støtte for å kunne eliminere konsernposter
- Vurderer om vi kan lage et verktøy også for selve sammenstillingen*)
- Ønsker på samme måte ganske spesifikk beskrivelse av krav til sammenstilling

*) Forutsatt alle regnskap produsert i Enterprise

Annet? Finansielle KPI'er?

Utviklingsprosessen Økonomisystemet

- Spesifikasjon foreligger fra myndighetene
- Spesifikasjon må tilrettelegges for vårt økonomisystem - forstå og tolke behovet
- Endre eksisterende koding og evt. utvikle ny kode dersom vi skal utvide standardrapporter mm.
- Testing og kvalitetssikring
- Release - Kundene våre får 3 nye versjoner hvert år med nyheter og forbedringer
- Opplæring og informasjon til kommuner og fylkeskommuner

Vi håper å rekke alt...





Respect

Reliability

Innovation

Competence

Team spirit