



Kulturlandskapskurs

28. og 29. september i Egersund



Statsforvalteren
i Agder



Statsforvalteren
i Rogaland

Program kulturlandskapskurs 28. og 29 september

Dag 1: Onsdag 28. september

09:00 Registrering med enkel servering (ev. frukostbuffet for langvegsfarande).







Tid	Tema	Foredragshaldar
10:00-10:10	Opning og velkomen til kulturlandskapskurs	<i>Gina Lund</i> Statsforvaltar i Agder
10:10-10:25	Kulturlandskap, folkehelse og samfunnsnytte	<i>Bent Høie</i> Statsforvaltar i Rogaland
10:25-10:35	Utfordringar i kulturlandskapet i Rogaland og Agder: attgroing, små teigar, jordbruksdrift, kunnskapsmangel	Statsforvaltaren i - Agder: <i>Ellen Eskeland</i> - Rogaland: <i>Nono Dimby</i>
10:35-12:00 inkl. en pause undervegs	Istandsetting og skjøtsel av gamal kulturmark <ul style="list-style-type: none"> • Gamal kulturmark og skjøtelsavhengige naturtypar (kystlynghei, styvingstre, hage-, slåtte- og naturbeitemark, slåttemyr...), • Viktige beiteplanter i kulturlandskapet • Vanleg jordbruksdrift sin effekt på kulturlandskapet 	<i>Ellen Svalheim</i> NIBIO
12:00-13:00	Lunsj	
13:00-13:20	Effekt av gjødsling på areal med ymse biologisk mangfald	<i>Knut Henrik Dagestad</i> Statens Naturoppsyn (SNO)
13:20-13:40	Bonden sitt syn på beitetrykk og skjøtsel	<i>Magnus Søyland</i> Bonde i Gjesdal
13:40-14:10	Restaurering av små bygg i kulturlandskapet <ul style="list-style-type: none"> • Jordkjellarar, kvernhus, utløer, stabbur.. • Tilskotsordningar 	<i>Rolf Einar Hus</i> Rådgivar i Agder fylkeskommune
14:10-14:25	Pause og førebuingar til felttur	
14:25-14:45	Intro til felttur: Praktisk skjøtsel av kystlynghei	Bonde på Eigerøy
14:45-17:30	«Ut på tur» 1. Verna gardstun (Øen-tunet Gard i Dalane) 2. Skjøtsel av kystlynghei på Løyning gard (Eigerøy)	Guide: <i>Steinar Nordvoll</i> Jordbrukssjef i Eigersund og Sokndal.
19:00	Festmiddag	Festmiddagstale v/ <i>Gina Lund</i>

Gina Lund  Statsforvaltar i Agder	Bent Høie  Statsforvaltar i Rogaland	Ellen Johanne Svalheim  NIBIO	Knut Henrik Dagestad  Statens Naturoppsyn	Magnus Søyland  Bonde i Gjesdal	Rolf Einar Hus  Rådgiver bygningsvern
--	---	--	--	--	--

Dag 2: 29. september

07:00 - Frukost

Tid	Tema	Foredragshaldar
08:30-09:00	Synleggjering og kommunal forankring av kulturlandskapet i kommunale planer	<i>Dagfinn S. Hatløy</i> næringssjef i Suldal kommune
09:00-09:20	Kulturlandskap og kartverktøy Gardskart / Kilden / Sefrak / ...	<i>James Stott</i> SF Rogaland
09:20-09:40	NiN-kartlegging og kunnskapsgrunnlag	<i>Einar Heegaard</i> SF Rogaland
09:40-10:00	Pause og utsjekk frå rom	
10:00-10:20	Landskapsovervakings-program, 3Qprogrammet	<i>Christian Pedersen</i> NIBIO
10:20-10:40	Nydyrking og kulturlandskap <ul style="list-style-type: none">• Vurdering naturmangfaldslova §8-12 mot driftsbehov• Konsekvensutredning• Statsforvaltaren, høyrings- og klageinstans	<i>Synnøve E. Thorvaldsen</i> og <i>Nono Dimby</i> SF Rogaland
10:40-11:00	Prosess rullering av «Regionalt Miljøprogram (RMP)» i Agder og Rogaland	<i>Monica Dahlmo</i> , SF Rogaland <i>Ellen S. Eskeland</i> og <i>Solfrid Mygland</i> , SF Agder
11:00-11:30	Kommunane sitt syn på SMIL, RMP og andre tilskotsordningar <ul style="list-style-type: none">• Agder• Rogaland	
11:30-12:30	Lunsj	
12:30-13:45	Inspirasjon – tilbakeblikk og framoverblikk	<i>Oscar Puschmann</i>
13:45-14:00	Oppsummering, avslutning og vel heim	Landbruksdirektørane i Rogaland og Agder

Dagfinn S. Hatløy  Næringssjef i Suldal kommune	Christian Pedersen  Forsker NIBIO	Oscar Puschmann  Landskapsgeograf NIBIO	Einar Heegaard  Fagsjef miljø SF Rogaland	Synnøve Elise Thorvaldsen  Rådgiver miljø SF Rogaland	James Stott  GIS-koordinator SF Rogaland
---	--	--	---	--	---

Vi tar forbehold om eventuelle endringar i programmet.

Praktiske opplysninger

Målgruppe

Tilsette i kommunal og statleg landbruks-/miljøforvaltning i Agder og Rogaland.

Tid og stad

28. – 29. september 2022 på Grand Hotell Egersund, Johan Feyers fate 3, 4379 Egersund.

Hotellet har eigen parkeringsplass kr 50 per døgn.

Påmelding er bindande

Påmelding til [kulturlandskapskurset](#) på nettsida til Statsforvalteren i Agder, under «Kurs og konferanser».

Frist for påmelding er 1. september 2022.

Deltakaravgift

Kurset er gratis, men opphald må dekkes av den enkelte ved avreise.

Frukost 28. september før møtestart kr 175

Dagpakke

- Dag 1 med festmiddag kr 1 370
- Dag 1 utan festmiddag kr 625
- Dag 2 kr 625

Tillegg for **ankomst 27. september**

Enkeltrom kr 1 290

Dobbelrom kr 795 per person

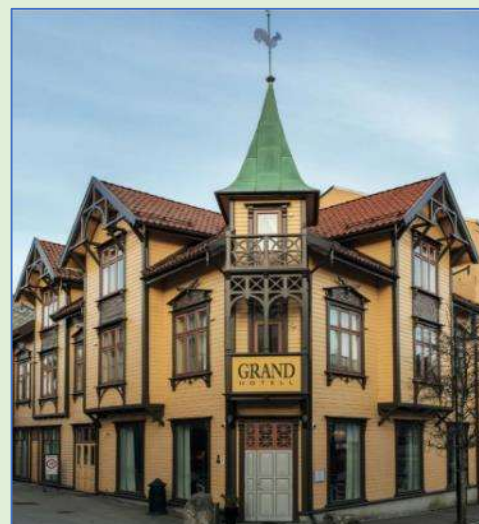

Full konferansepakke inkl. festmiddag

- Enkeltrom kr 3 285
- Dobbelrom kr 2 790 per person



Lista



Rennesøy