

# Statusmøte skog

Tilskudd, skogbruksplanlegging,  
oppgaver i årsinnsparingen og aktuell informasjon

Digital kompetansesamling for kommunene i Vestfold og Telemark

7. November 2024



Statsforvalteren i Vestfold og Telemark





# LUF-tilskudd skogsveier, drift med taubane og hest o.a.

## Budsjettforbruk pr. tilskuddstype - 6. november 2024



<b>5 - LUF-TILSKUDD</b>	<b>Tildelt</b>	<b>Disponibelt</b>	<b>Fordelt</b>	<b>Bevilget</b>	<b>Inntrukket</b>	<b>Omford.</b>	<b>Udisponert</b>
3900 Vestfold	1 670 000	1 670 000	0	0	0	0	288 225
3901 HORTEN	0	0	20 000	0	0	0	20 000
3903 HOLMESTRAND	0	0	487 000	471 775	0	15 225	0
3905 TØNSBERG	0	0	40 000	0	0	0	40 000
3907 SANDEFJORD	0	0	250 000	0	27 966	0	277 966
3909 LARVIK	0	0	600 000	370 418	0	0	229 582
3911 FÆRDER	0	0	20 000	0	0	20 000	0
<b>39 VESTFOLD</b>	<b>1 670 000</b>	<b>1 670 000</b>	<b>1 417 000</b>	<b>842 193</b>	<b>27 966</b>	<b>35 225</b>	<b>855 773</b>
4000 Telemark	5 330 000	5 330 000	0	1 369	127 500	0	486 131
4001 PORSGRUNN	0	0	40 000	0	0	0	40 000
4003 SKIEN	0	0	40 000	10 000	36 660	0	66 660
4005 NOTODDEN	0	0	565 000	557 494	0	0	7 506
4010 SILJAN	0	0	40 000	0	0	0	40 000
4012 BAMBLE	0	0	290 000	252 230	20 000	0	57 770
4014 KRAGERØ	0	0	287 000	278 994	0	0	8 006
4016 DRANGEDAL	0	0	880 000	770 655	0	0	109 345
4018 NOME	0	0	40 000	0	33 099	0	73 099
4020 MIDT-TELEMARK	0	0	640 000	21 450	0	0	618 550
4022 SELJORD	0	0	160 000	144 351	0	0	15 649
4024 HJARTDAL	0	0	400 000	64 200	0	150 000	185 800
4026 TINN	0	0	596 000	595 800	0	0	200
4028 KVITeseid	0	0	150 000	106 800	138 535	0	181 735
4030 NISSEDAL	0	0	40 000	10 698	75 816	0	105 118
4032 FYRESDAL	0	0	672 000	524 300	0	0	147 700
4034 TOKKE	0	0	240 000	126 423	0	0	113 577
4036 VINJE	0	0	40 000	35 586	0	0	4 414
<b>40 TELEMARK</b>	<b>5 330 000</b>	<b>5 330 000</b>	<b>5 120 000</b>	<b>3 500 350</b>	<b>431 610</b>	<b>150 000</b>	<b>2 261 260</b>
<b>VESTFOLD OG TELEMARK</b>	<b>7 000 000</b>	<b>7 000 000</b>	<b>6 537 000</b>	<b>4 342 543</b>	<b>459 576</b>	<b>185 225</b>	<b>3 117 033</b>

## Skogsveier og drift med taubane, hest o.a.

Budsjettforbruk rapport nr. 50 fra ØKS

Ledig for ekstra tildeling til kommunene:  
Kr 774 000

Merk:

- Udisponert i kommunene kr 2,3 mill.
- Omdisponering mellom kommuner så snart som mulig
- Siste frist for kommunenes tildeling til veianlegg 28. desember



# Behov ekstra tilskudd skogsveier og taubane o.a. 2024

Ekstra behov tilskudd:

Vestfold	1,4 mill. kr
Telemark	12,8 mill. kr
<u>Sum</u>	<u>14,2 mill. kr</u>

Ekstra behov i flg. rapport til LDIR:

Vestfold	0,5 mill. kr
Telemark	3,9 mill. kr
<u>Sum</u>	<u>4,4 mill. kr</u>

Ekstra behov taubane, hest o.a.:

Kr 430 000

Veibanken i ØKS pr. 6. nov. 2024

Kommune	Skogsvei	Kostnad kr	Tømmer m <sup>3</sup>	Status
3909 LARVIK	Seterdalsveien	708 000	14 000	Har søkt tilskudd
4003 SKIEN	Barlinddalsvegen	2 085 000	17 000	Har søkt tilskudd
4003 SKIEN	Såtelivegen	1 567 000	6 300	Har søkt tilskudd
4010 SILJAN	Bjørndalsvegen - Sporevann	1 200 000	10 000	Har søkt tilskudd
4014 KRAGERØ	Stormyrveien	475 000	3 000	Har søkt tilskudd
4014 KRAGERØ	Buslåttveien	525 000	7 000	Har søkt tilskudd
4014 KRAGERØ	Lamyra	275 000	2 600	Har søkt tilskudd
4014 KRAGERØ	Dyvikveien	1 100 000	4 000	Har søkt tilskudd
4030 NISSEDAL	Baunsåsvegen	884 000	4 420	Har søkt tilskudd
4036 VINJE	Øyanevegen	700 000	4500'	Har søkt tilskudd
4036 VINJE	Eivindstøylmogane	250 000	8 000	Har søkt tilskudd
4036 VINJE	Nordbø	400 000	1 200	Har søkt tilskudd
4036 VINJE	Bru ved Rorge skule	350 000	13 000	Har søkt tilskudd
<b>SUM VESTFOLD OG TELEMAR</b>		<b>10 519 000</b>	<b>90 520</b>	



# Skogkultur

# Ungskogpleie – Vestfold – så langt i år

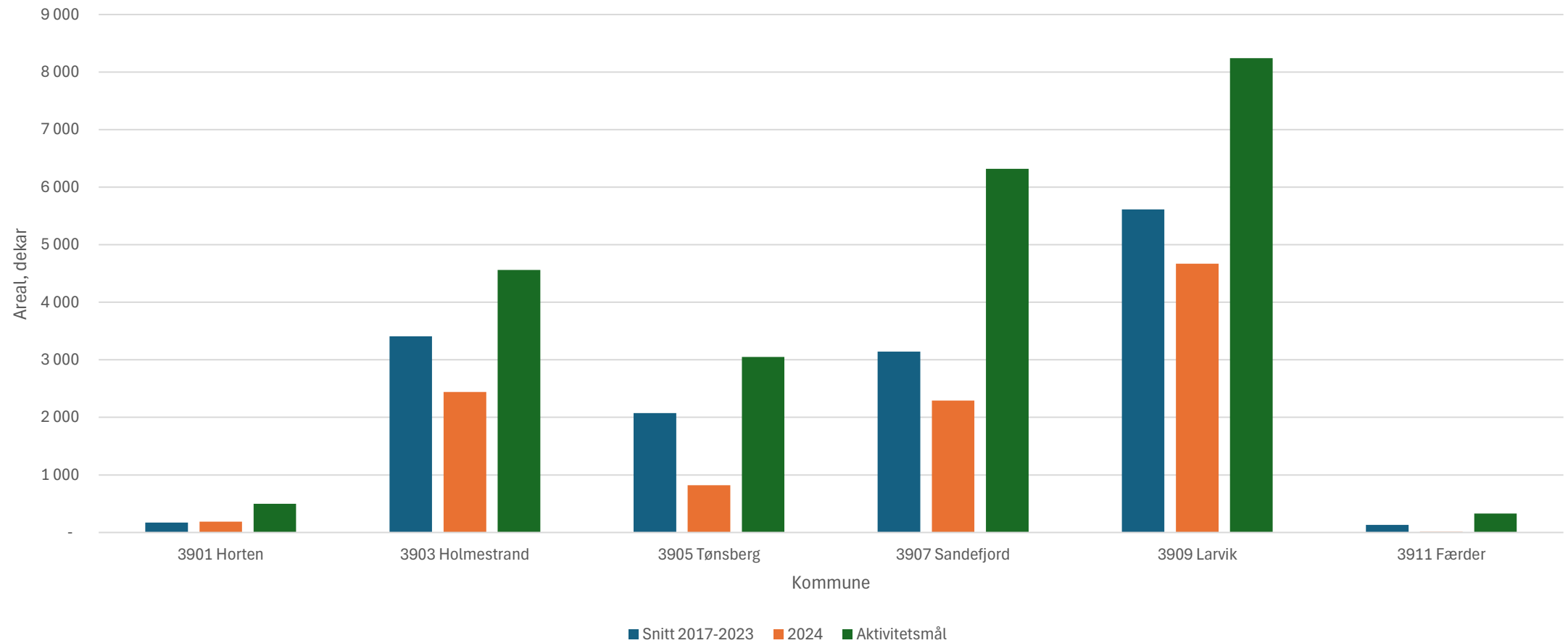

# Ungskogpleie – Telemark – så langt i år

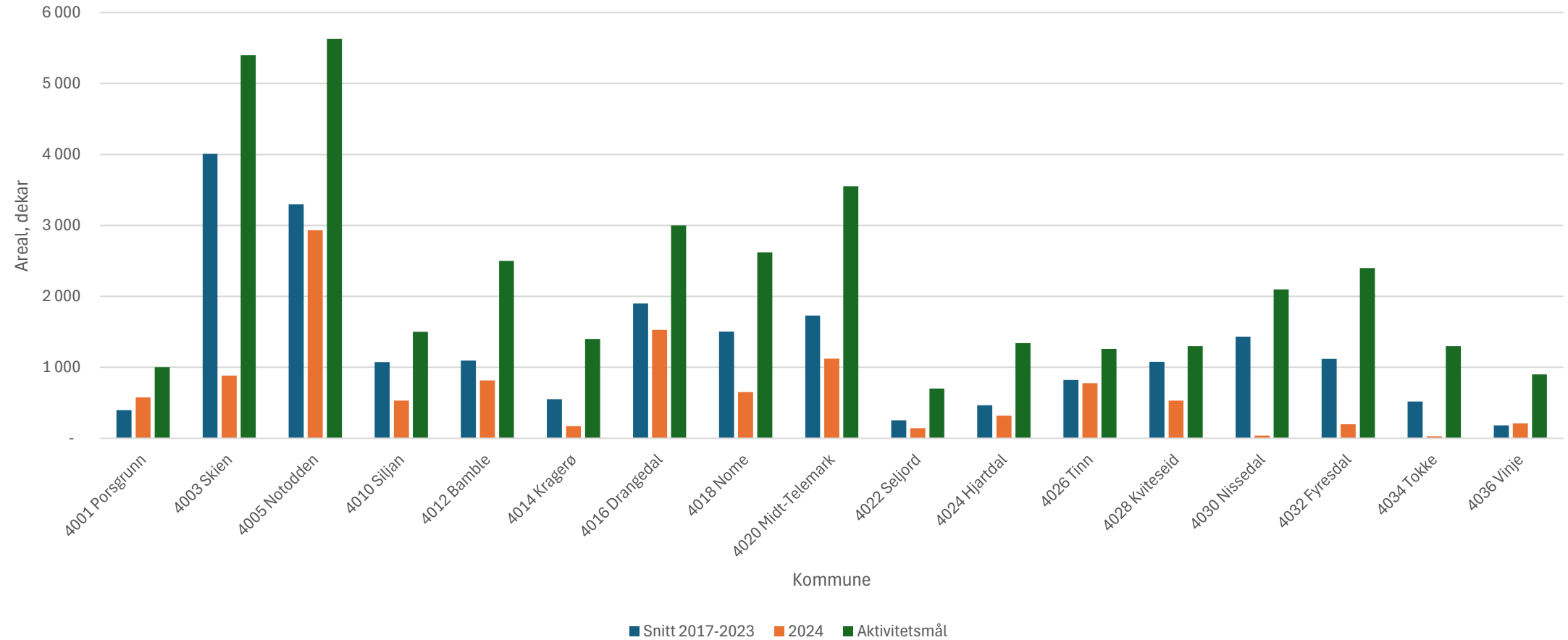

# Tilskudd – forbruk og behov



Fylke	Forbruk hittil 2024	Disponibel rest 2024	Meldt kan omfordeles 2024	Ufordelt hos SF 2024	Meldt ekstra behov 2024	Prognose forbruk 2024	Tildeling 2024	"Resultat" 2024	Meldt behov 2025
Vestfold	2 603 438	526 562	66 800	110 000	200 000	3 373 200	3 240 000	- 133 200	4 110 000
Telemark	3 387 761	2 342 239	718 000	30 000	300 000	5 282 000	5 760 000	478 000	4 770 000
<b>Totalt</b>	<b>5 991 199</b>	<b>2 868 801</b>	<b>784 800</b>	<b>140 000</b>	<b>500 000</b>	<b>8 655 200</b>	<b>9 000 000</b>	<b>344 800</b>	<b>8 880 000</b>

Hittil i år har  
5 498 877 kr av tilskuddet gått til ungsogpleie,  
346 091 kr har gått til markberedning,  
146 231 kr har gått til planting.

Hittil i år er det i gjennomsnitt gitt  
230 kr/dekar i tilskudd til  
ungskogpleie.  
Tilsvarende tall for hele 2023, var  
234 kr/dekar.

Midler som er meldt tilgjengelige for  
omfordeling vil bli trukket inn uten varsel.

Ved behov for ekstratildeling, send e-post  
til [sfvtskogfond@statsforvalteren.no](mailto:sfvtskogfond@statsforvalteren.no).



# Faktisk aktivitet og aktivitetsmål Vestfold og Telemark



%  
Prosentverdien  
viser andel av  
måloppnåelse



# Skogbruksplanlegging med miljøregistreringer



## Bevilget tilskudd i 2024:

Telemark kr 4 600 000,-

Vestfold kr 600 000,-

## Tilskuddsbehov (frem mot 2028):

Telemark kr 3 475 000,-

Vestfold kr 4 752 000,-

---

Antall aktive skogbruksplan prosjekter: 6

Alle prosjekter har 50 % tilskudd.

Planareal for Vestfold og Telemark : ca. 2 000 000daa

Gjennomsnittlig dekar pris: ca. 20,- kr/dekar

Takst prosjekt Holmestrand (områdetakst), ble avsluttet i 2024. Skogeiere kan søke tilskudd frem til desember 2025.

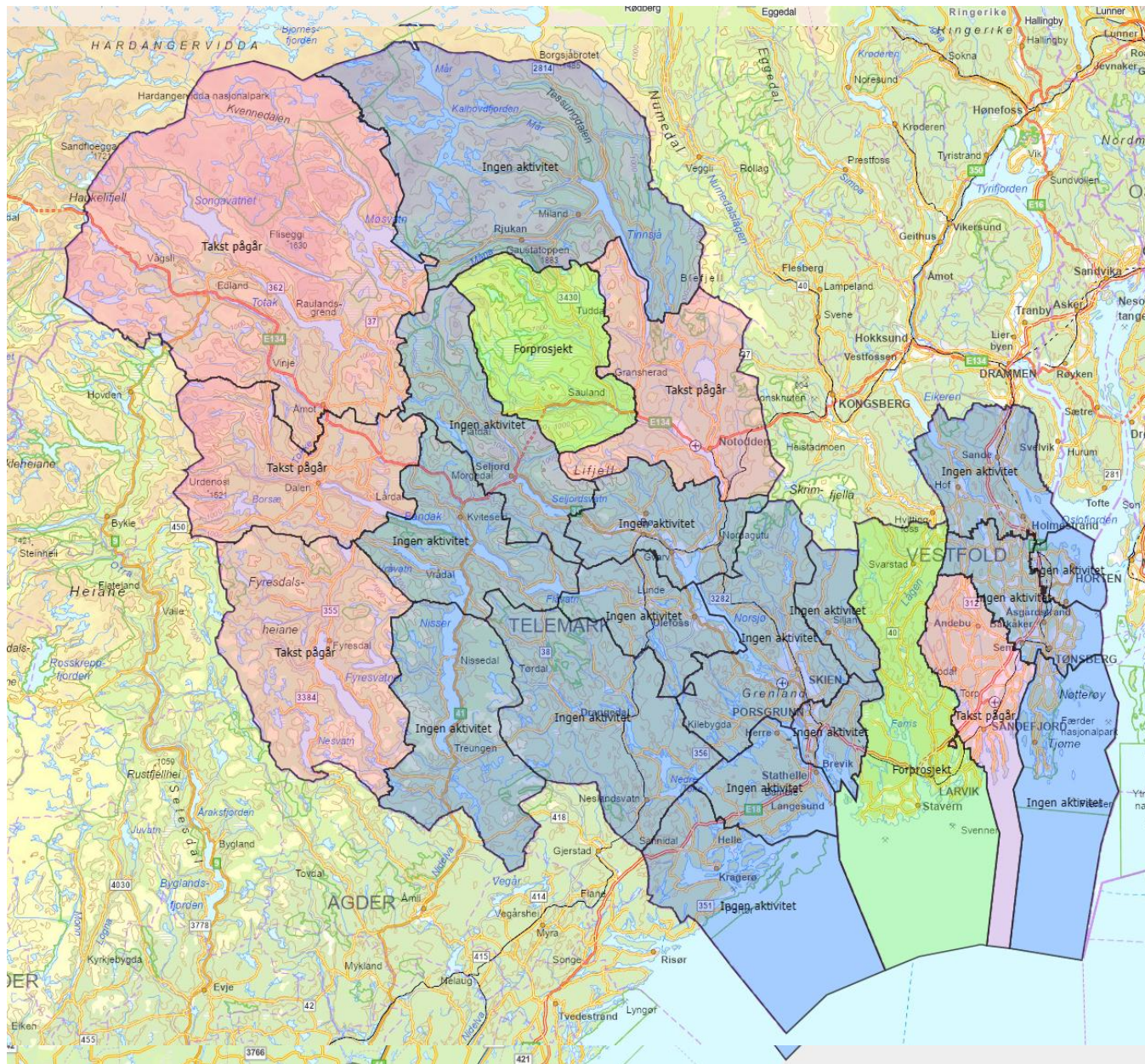



Glommen Mjøsen 1/4 Rune Glæserud.

Prosjektets produktiv skogareal: ca. 920 500 dekar.

Bestillingsprosent er 77 %. Områdetakst.

Ferdigstilling og levering av planprodukter til skogeier er forsinket. Forventet sluttleveranse i løpet av januar 2025.

## Fyresdal, Tokke og Vinje



Antall skogeiendommer fordelt på produktiv skogareal- Fyresdal, Tokke og Vinje

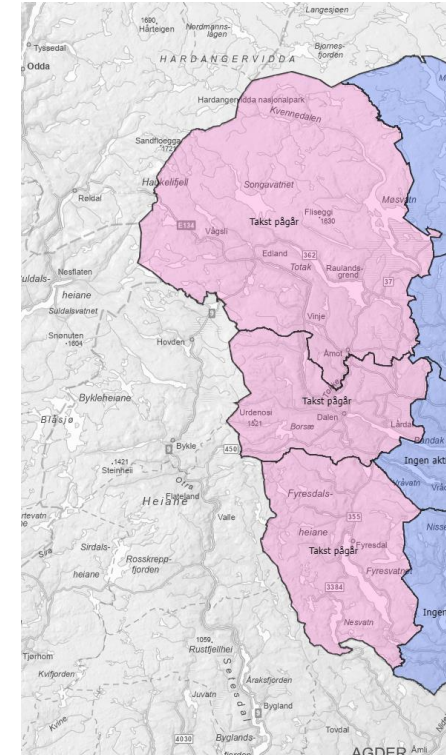
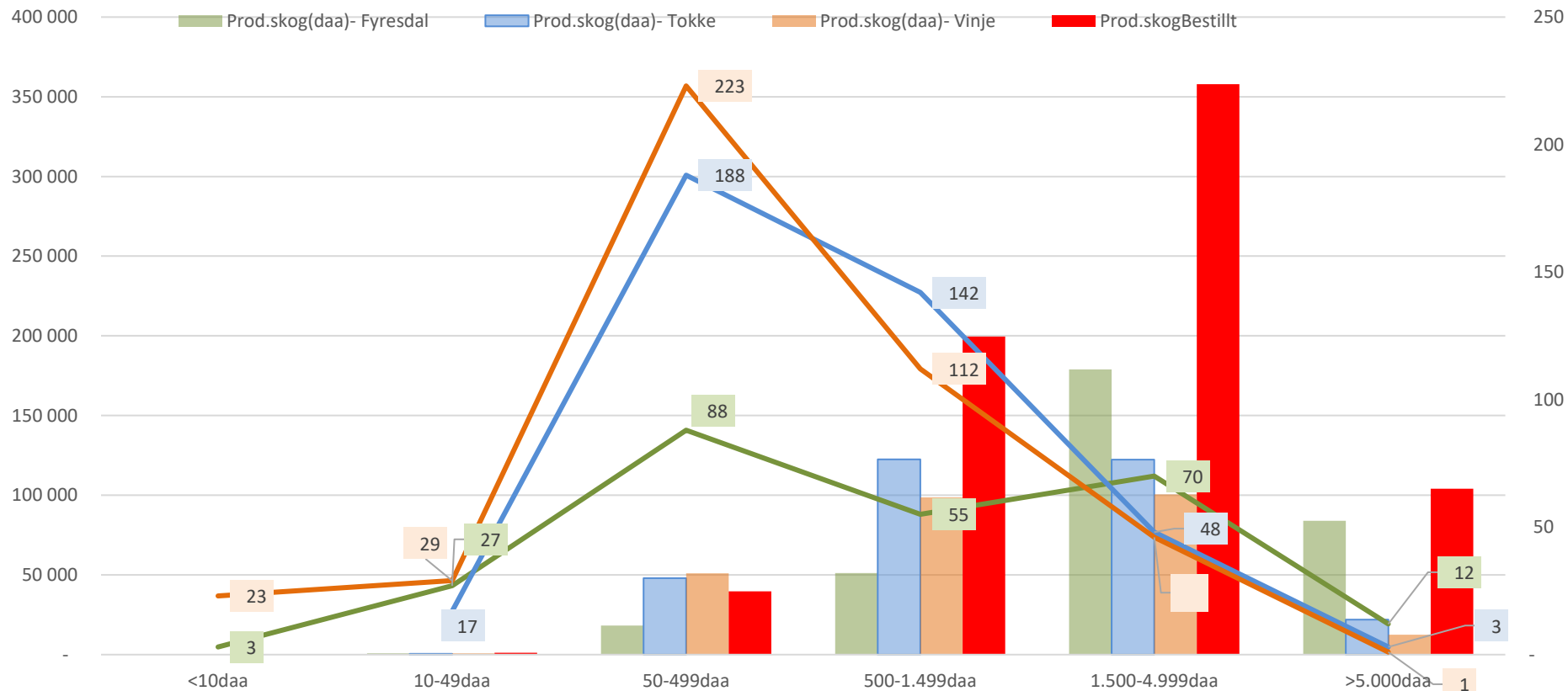

- Viken Skog v/Svein Dypsund.
- Produktiv skogareal: ca. 190 000 dekar.
- Bestillingsprosent er 73 %. Områdetakst.
- Utvalgsprosess for miljøregistreringer i skog ble ferdig i oktober i år.
- Ferdigstilling og levering av planprodukter til skogeier er forsinket. Forventet sluttleveranse i løpet av sommer/høst 2025.

# Sandefjord



Antall skogeiendommer fordelt på produktiv skogareal- Sandefjord kommune

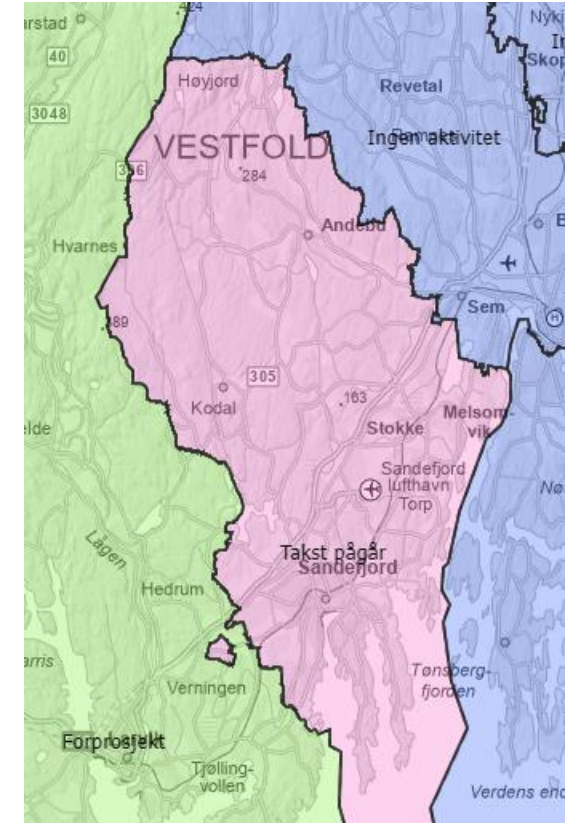
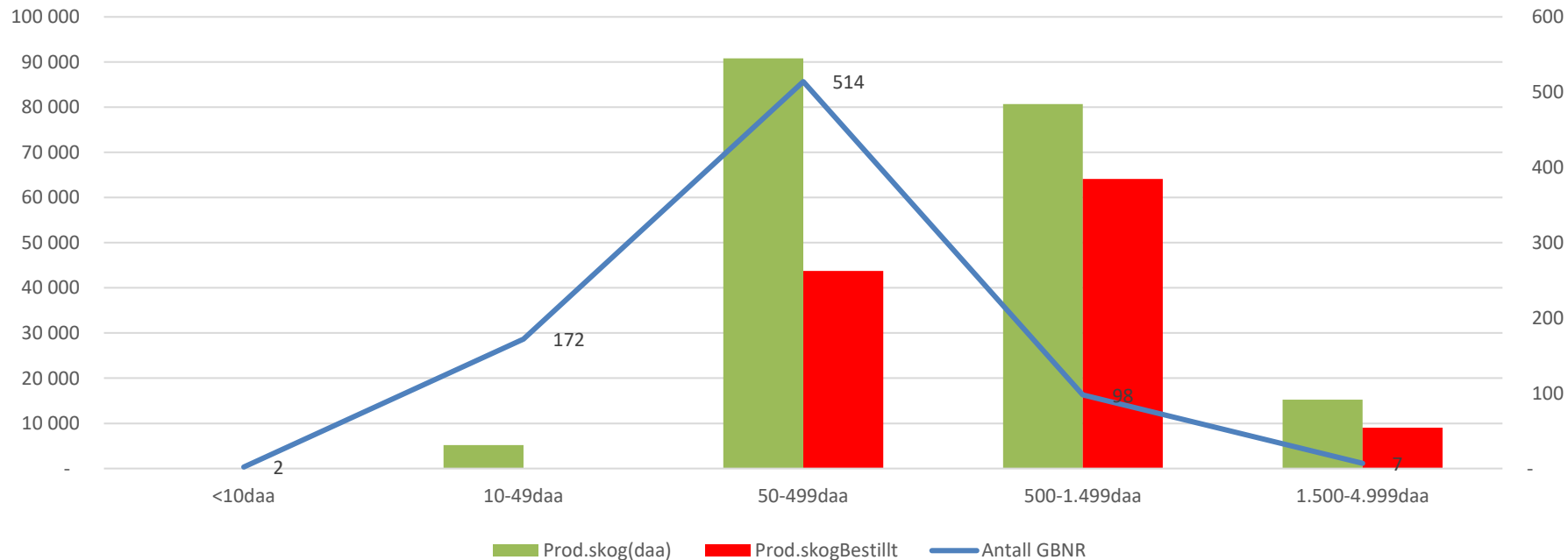

- Glommen Mjøsen v/Rune Glæserud.
- Produktiv skogareal: ca. 550 000 dekar.
- Bestillingsprosent er 93 % . Områdetakst.
- GM har informert tømmerkjøperne om hvem som ikke har bestilt skogbruksplan med miljøregistreringer og dermed har mistet sin miljøsertifisering.
- Ferdigstilling og levering av planprodukter til skogeier : desember 2025

# Notodden



Antall skogeiendommer fordelt på produktiv skogareal- Notodden kommune

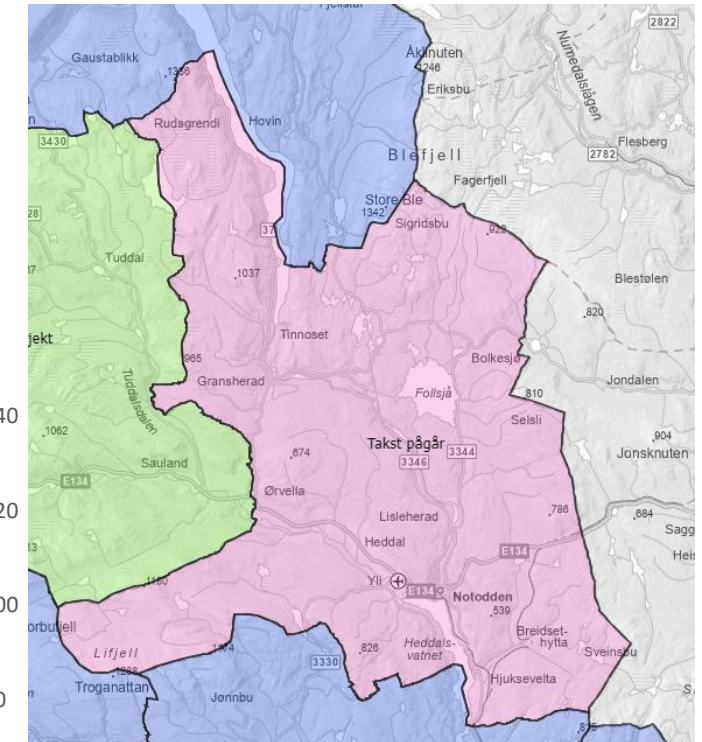
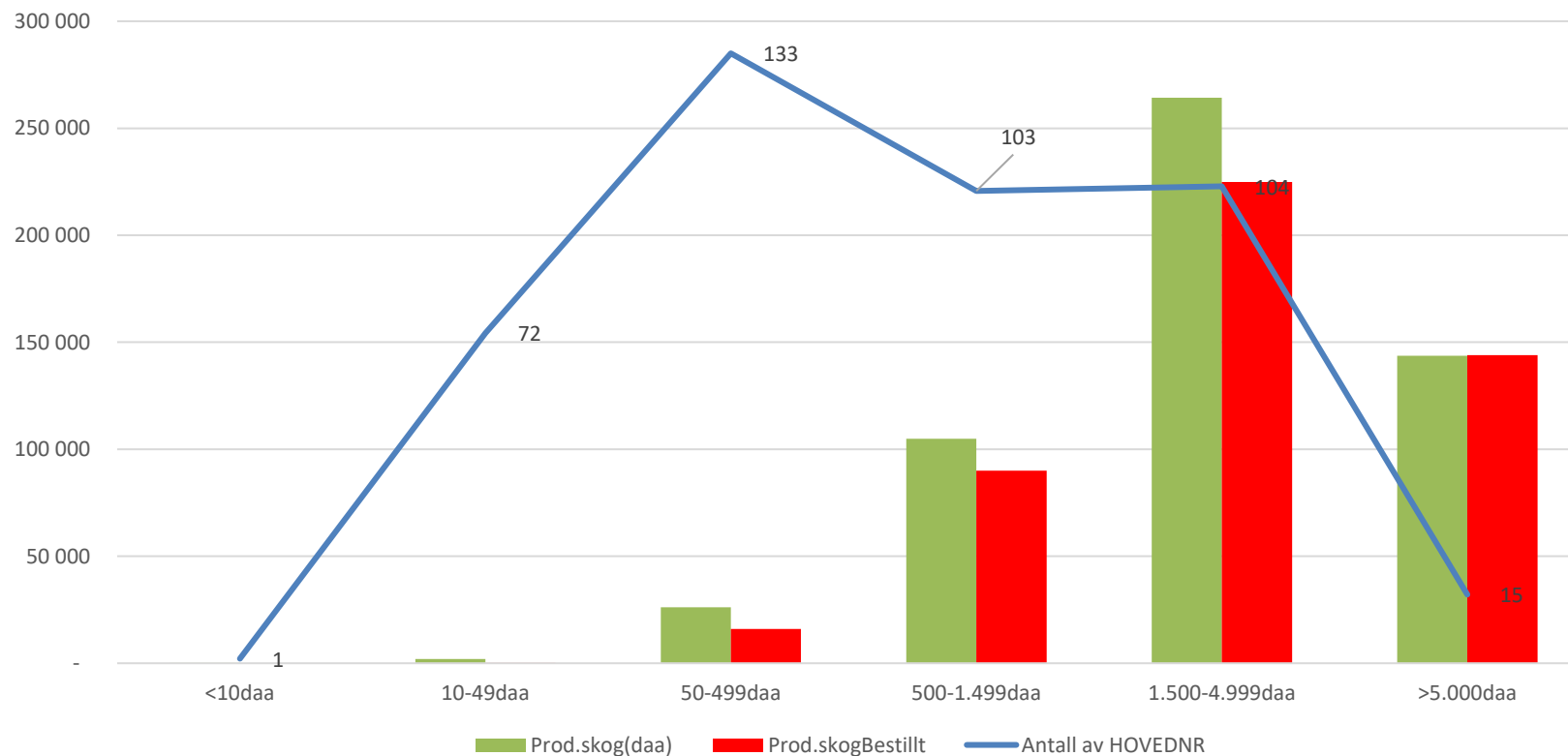

- Forprosjekt, sertifikatholderens konklusjon: I Hjartdal må det gjennomføres en full revisjon med gjennomgang av miljøregistreringene, med krav om at alle skogeiere deltar.
- AT Skog var den eneste tilbyder. Prosjektbeskrivelse er under arbeid.
- Produktiv skogareal: ca. 184 000dekar.
- Bestillingsprosent: 80 % for å bli områdetakst.
- Planlagt ferdigstilling og levering av planprodukter til skogeier: desember 2026/januar 2027.

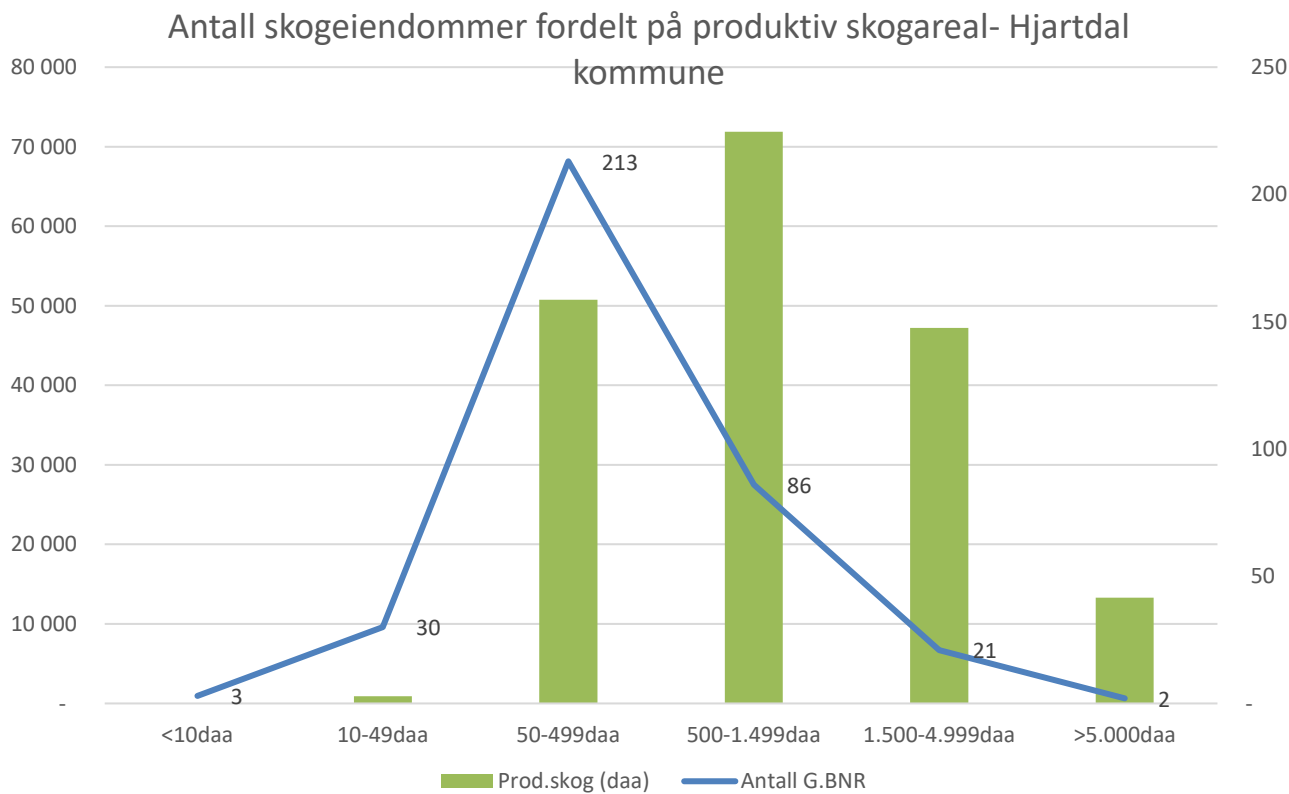

# Hjartdal

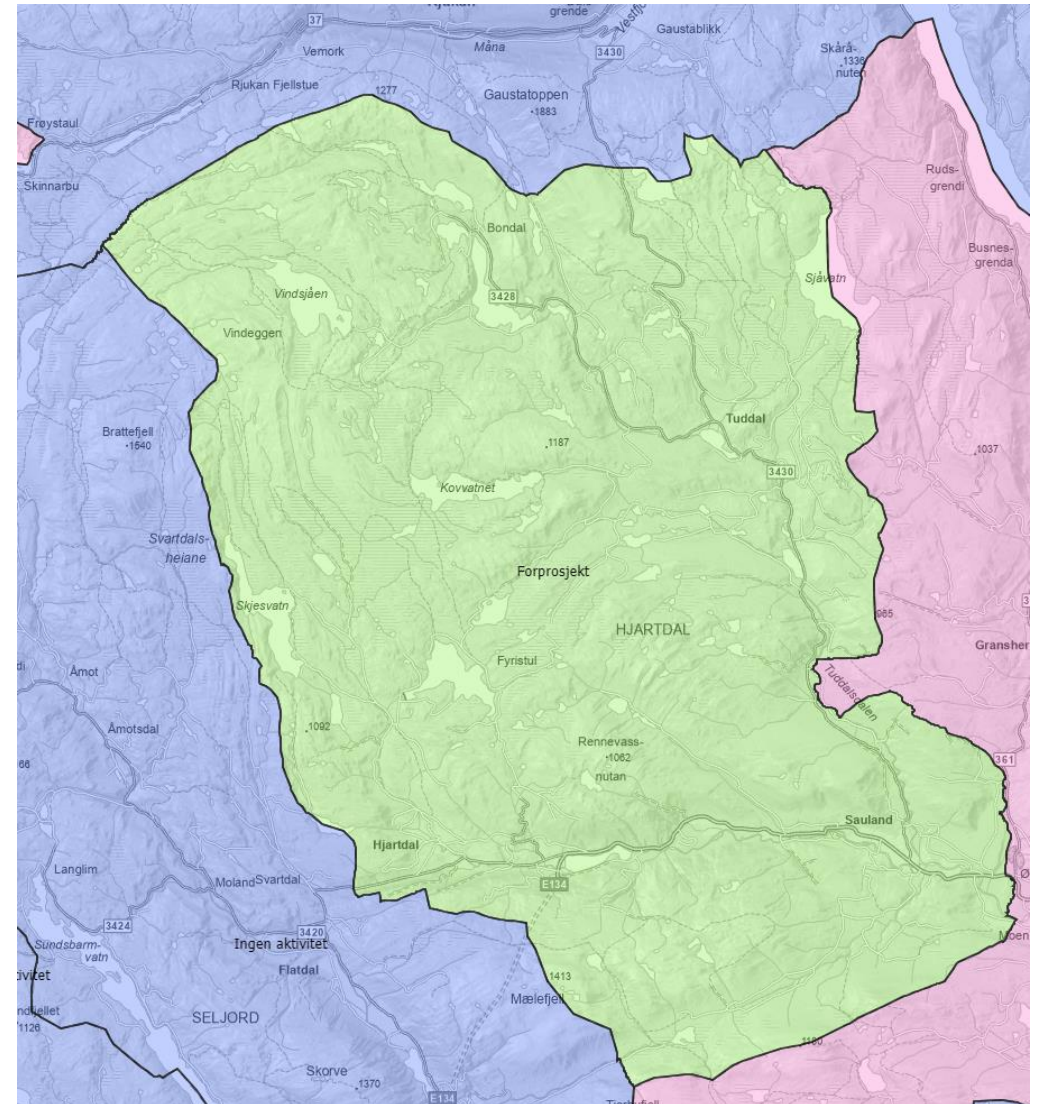



- Forprosjekt er igangsatt. Viken Skog eneste tilbyder på MiS behovsutredning.
- Produktiv skogareal: ca. 293 374 dekar (NB: Utan Fritzøe Skoger AS).
- Bestillingsprosent: 80 % for å bli områdetakst.
- Planlagt ferdigstilling og levering av planprodukter til skogeier: desember 2026/ januar 2027.

# Larvik

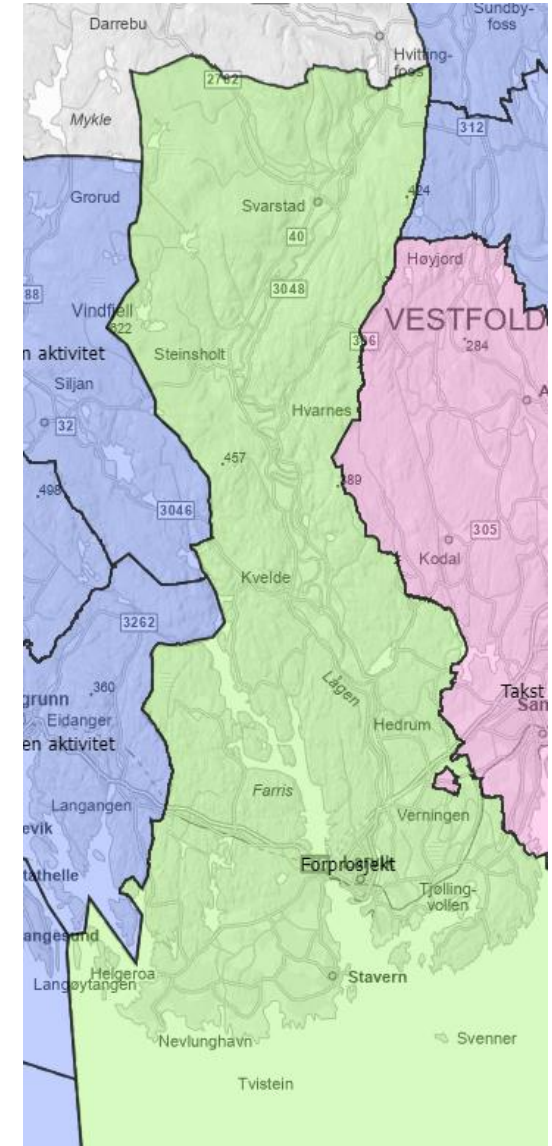
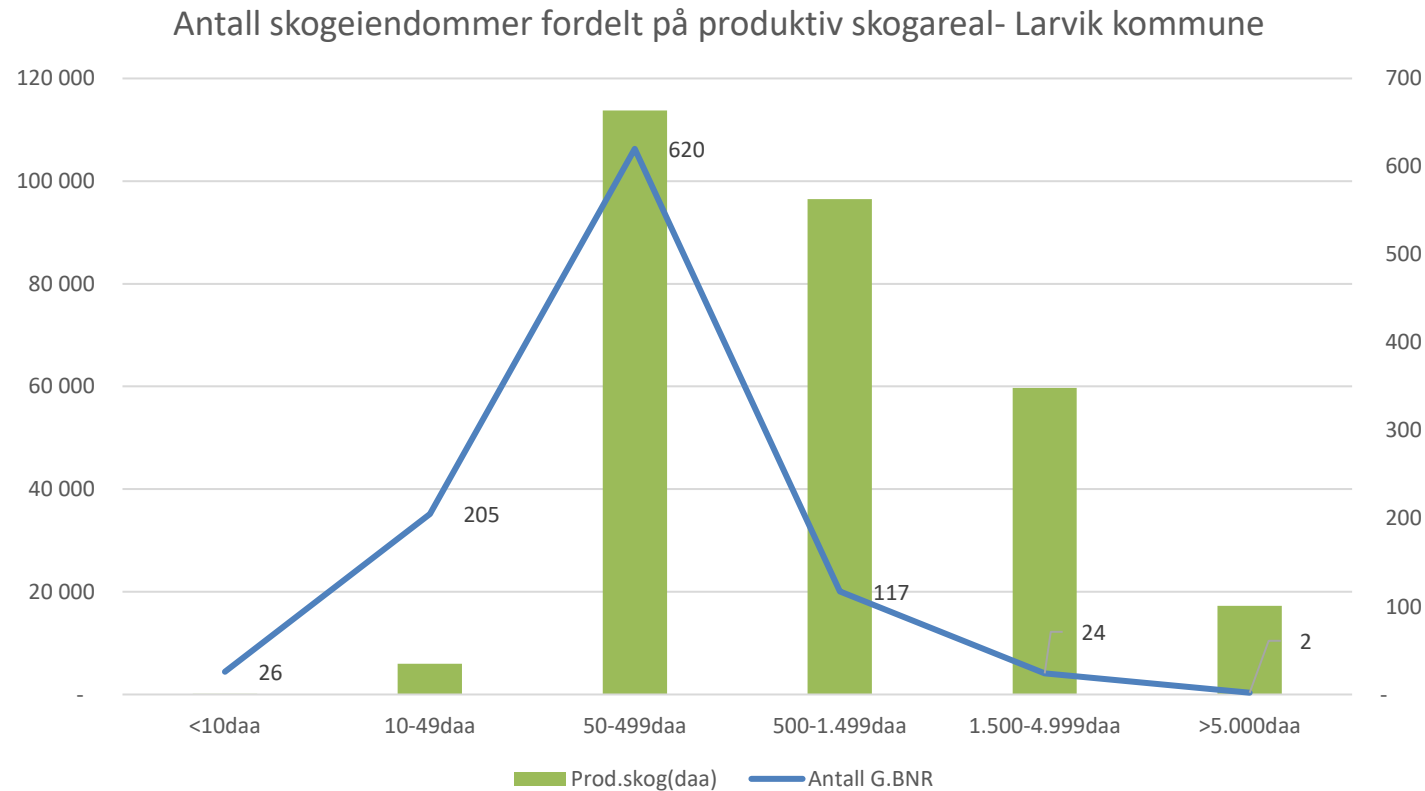





Vestfold og Telemark > Landbruk og mat > Kart og statistikk

## Kart og statistikk

Oppdatert 30.09.2024



### Varmekart for matproduksjon

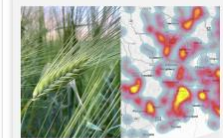

2023: Økologisk matproduksjon



2023: total matproduksjon



2019: Total matproduksjon.



### Kartløsninger til kommuner og andre (åpne løsninger)



Åpen - Bruer på skogsbilveg...



Miljøverdier i skog (Vestfold ...



Jordbruksareal ute av drift - ...



Skogbruksplanlegging oversi...



Verdifulle jordbrukslandskap ...



# Kontrolloppgaver

# Foryngelseskontroller – status pr. 7.11.2024



## Foryngelseskontroll 2024

Status	Antall
Ny	3
OK	125
OK, bør følges opp	25
Purring Sendt	7
Sendt egenmelding	70
Skal kontrolleres	2
<b>Totalsum</b>	<b>232</b>

Oppfølging og avslutning av disse prioriteres

## Foryngelseskontroll gamle saker

Status	2013	2015	2016	2017	2018	2019	2020	2021	2022	2023	Totalsum
Ny									3		3
OK, bør følges opp			1	1	3	5	3	4	18	34	69
Purring Sendt				3	1		1	2	1	3	11
Sendt egenmelding		1	6	2	5	16	10	8	10	4	62
Skal kontrolleres			1				1		1	1	4
Videre oppfølging	1					1		1			3
<b>Totalsum</b>	<b>1</b>	<b>1</b>	<b>8</b>	<b>6</b>	<b>9</b>	<b>22</b>	<b>15</b>	<b>15</b>	<b>33</b>	<b>42</b>	<b>152</b>

Oppfølging og avslutning av disse kan vente til nyåret

# Resultatkartlegging – status pr. 7.11.2024



## Resultatkartlegginger 2024

Status	Antall
Godkjent fylke	9
Godkjent kommune	74
Ikke påbegynt	43
Under arbeid	2
<b>Totalsum</b>	<b>128</b>

Disse får vi ikke gjort noe med etter nyttår, så disse må prioriteres NÅ!

# NMSK-kontroller – status pr. 7.11.2024



## NMSK-kontroller 2024

Status	Antall
Antall aktuelle tiltak	2 056
Godkjent	179
Ikke godkjent	1
Registreres i SKART	8
Registreres i ØKS	22
<b>Totalsum</b>	<b>210</b>
Andel kontroll i fylkene	8,8 %
Antall kommuner under 5 %	4

De siste kontrollene og avslutning av alle kontroller prioriteres

## NMSK-kontroller gamle saker

Status	2017	2018	2019	2020	2021	2022	2023	Totalsum
Aktiv	5	2	3		5	3		18
Avsluttet	1	4	17	1	8	2	3	36
Bør kontrolleres	7	6	6	2	2	3		26
Registreres i SKART							1	1
Registreres i ØKS							7	7
<b>Totalsum</b>	<b>13</b>	<b>12</b>	<b>26</b>	<b>3</b>	<b>15</b>	<b>8</b>	<b>11</b>	<b>88</b>

Avslutning av disse kan vente til nyåret

Mer om kontrolloppgavene og lenker til nyttige sider:

[Sak på siden for kommunal landbruksforvaltning 17.10.24 - SFVT](#)



# Budsjettering rentemidler



# Retningslinjer og veiledning



- Brev sendt kommunene 29. oktober
  - Retningslinjer og føringer
  - Satser for overføring til skogeiersamvirket, Landbruksdirektoratet og fylket
  - Vedlagt oversikt over forventet rentemiddelfordeling pr. kommune
  - Vedlagt brukerveiledning for å registrere og sende inn budsjett i ØKS
  - [Egen sak på nettsiden for kommunal landbruksforvaltning 31. oktober](#)
- Budsjetteringen skal foregå i ØKS
  - Godkjennes av SF, må vær godkjent før føring i 2025 kan starte
  - Budsjettering for forvaltning i samsvar med forskrift om skogfond o.a. § 14
- Kommunene oppfordres til å sette av midler til
  - Aktiviteter og prosjekter som kan gi økt ungskogpleieaktivitet
  - Aktiviteter som kan øke skogeieres aktivitet, kompetanse og interesse for skog
- Budsjettet bør diskuteres i kontaktutvalget lokalt før innsending til godkjenning
- Frist for budsjettering: 20. januar 2025
- Ta kontakt hvis du trenger hjelp eller har spørsmål!



# Viktige frister i november/desember





# Følg med på informasjon på nettsiden for kommunal landbruksforvaltning

- [SFs nettside for kommunal landbruksforvaltning](#)
- [Nyhets sak om viktige frister for tilskudd og skogfond](#)
- [Årshjul med frister](#)
- [Nyhets sak om skogfundsoppgaver som må gjennomføres før årsoppgjøret](#)
- Les de ukentlige nyhetsbrevene for kommunal landbruksforvaltning, som kommer pr. e-post fra «Nyhetsbrev – SFVT»



# Aktuelle saker fra dere og oss

# Nytt om regelverk og fagsystemer



- Ny [veileder fra Landbruksdirektoratet](#) om oppfølging av brudd på skogbrukslova med forskrifter
- Fra 2025 skal alle resultatkartlegginger gjennomføres i SKART
- Ny løsning for skogfond på nett kommer i 2026

## Nytt år og nye muligheter (snart)

- Har du tema som bør tas opp i en kompetansesamling?

Kom med innspill!

- Det er egen tipsknapp på nettsiden for kommunal landbruksforvaltning:

The screenshot shows the website for 'For kommunal landbruksforvaltning' in Vestfold and Telemark. It features a navigation menu with 'Jordbruksforvaltning', 'Skogbruksforvaltning', and 'Felles'. A central banner reads 'INFORMASJON TIL kommunal landbruksforvaltning i Vestfold og Telemark'. Below this, there are three news items, each with a date and a list of topics. The third news item, dated 13.10.2024, lists various agricultural topics. On the right side, there are sections for 'Kontaktpersoner' (Miriam Himberg), 'Lenker' (links to bond information, mapping, and RMP-tiltak), and 'Dokumenter' (competence collection, 2024 agenda, 2024 work plan, and budgeting). At the bottom right, there is a form titled 'Innspill kompetansesamlinger' (Competence collection input) with fields for 'Formavn og etternavn', 'E-postadresse', and 'Innspill', and a 'Send til Landbruksavdelingen' button. A red circle highlights this form, and a red arrow points from the text 'Det er egen tipsknapp på nettsiden for kommunal landbruksforvaltning:' to it.

# Hvordan få med seg det som skjer?

- [Landbruksdirektoratet](#) har nyheter, kunngjøringer og rapporter litt nede på sin forside
- Mye rører seg i skogpolitikken – [Landbruks- og matdepartementets](#) nyheter og pressemeldinger filtrert på skog og utmark
- [NIBIO](#) har både ny og etablert kunnskap fra forskningen
- [Norskog](#) har ofte kommentarer til siste nytt i skogpolitikken
- Følg med på hva skogeiersamvirkene i vår geografi er opptatt av, [AT Skog](#) og [Viken Skog](#)
- Visste du at Landbruksdirektoratet har en egen [nettside for nye skogeiere](#)?
- EUs avskogingsforordning, som nå er utsatt, har en egen [nettside hos Miljødirektoratet](#)



Det er bedre å spørre om hjelp, enn å bruke tid på å streve.

Du får raskt svar, hvis du sender e-post til

[sfvtskogfond@statsforvalteren.no](mailto:sfvtskogfond@statsforvalteren.no).

Eller ta direkte kontakt med en av oss:

[Ansatte i landbruksavdelingen](#)

Faggruppe skog:



**Statsforvaltaren i Vestfold og Telemark**