

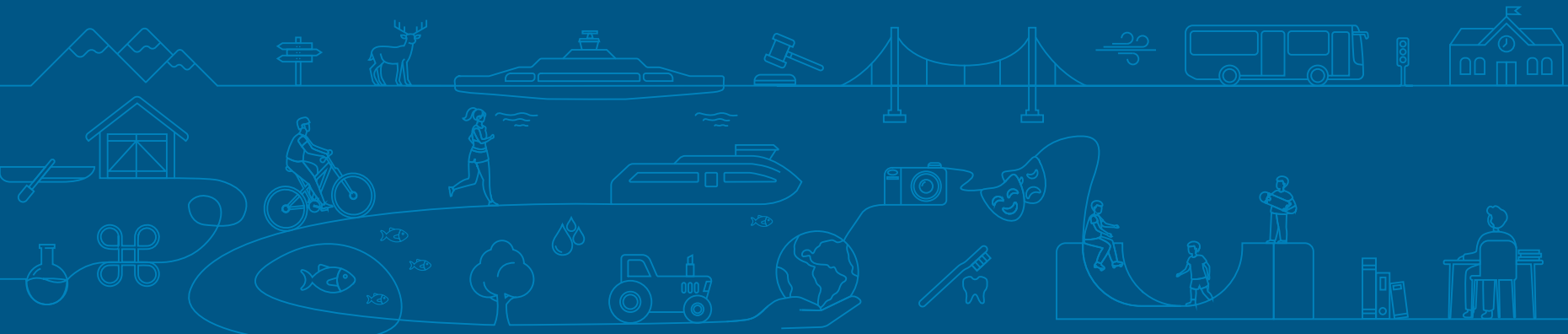

Møre og Romsdal
fylkeskommune

Arealregnskap i Møre og Romsdal

2023



- MØRE OG ROMSDAL -

- 228 000 dekar **Planreserve** = 32 500 fotballbaner
- 36 700 dekar **Boligreserve**
- 63 000 dekar **Fritidsboligreserve**
- 33 300 dekar **Næringsarealreserve**

- 
- 69 400 dekar skog
 - 26 500 dekar myr
 - 16 800 dekar dyrka mark

Regionalt arealregnskap i Møre og Romsdal

- Fylkesdekkende arealregnskap skal være en naturlig del av regionens kunnskapsgrunnlag.
- Understøtte regionale målsettinger og ambisjoner i regional planstrategi mm.
- Arealregnskap er utarbeidet for alle kommuner, og det regionale arealregnskapet er summen av disse.
- Status **nå**, og endringer **fremover**.

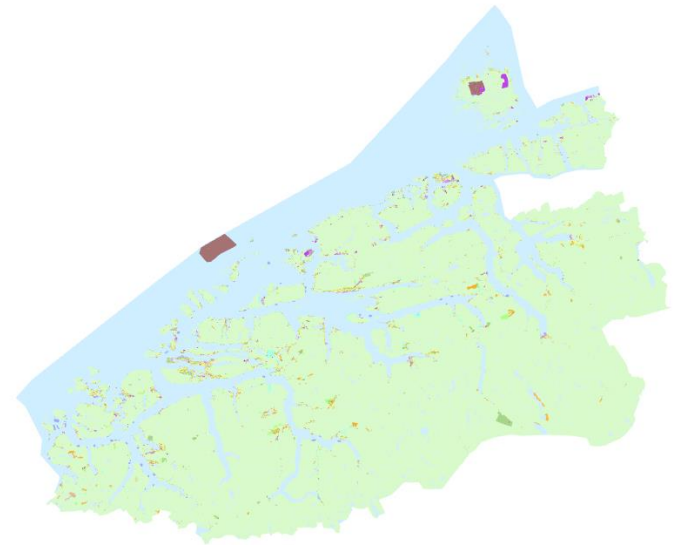

Hva er et arealregnskap



Regjeringen.no

- Et arealregnskap kan gi oversikt over planlagte endringer i areal typer, og det kan vise hvilket utbyggingspotensial som ligger inne i eksisterende planer.
- Tallfester utbredelsen av areal typer og areal bruk innenfor et geografisk område. Hvis dette gjøres for forskjellige tidsintervall vil man kunne se hvordan utbredelsen av disse areal typene forandrer seg over tid
- Arealregnskap kan være et hjelpemiddel i dialogen mellom de ulike aktørene i planprosessen, for eksempel med politikere, utbyggere, regionale og statlige fagmyndigheter og kommuner



Nye arealkrevende virksomheter



Metode og datakilder

- Basert på Agdermodellen som er utviklet ved kartavdelingen i Agder fylkeskommune
- Analysegrunnlaget bygger på stedfestede data, hovedsakelig Kommuneplaner, KommuneDelplaner, Reguleringsplaner, SSB-arealbruk og AR5/50. I tillegg legger vi inn CO2 utslipp/fangst faktorer fra MDIR/NIBIO for å finne klimaeffekten.
- Resultatet er avhengig av kvaliteten på input-data, og fullstendighet....
- Beregnet i FME, publisert og bearbeidet i ESRI-plattformen og Power BI



Bebygdt areal

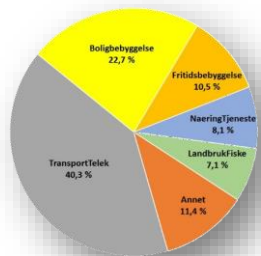

Arealtyper

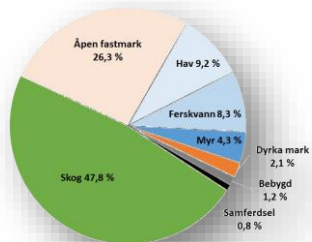

Planlagt arealbruk

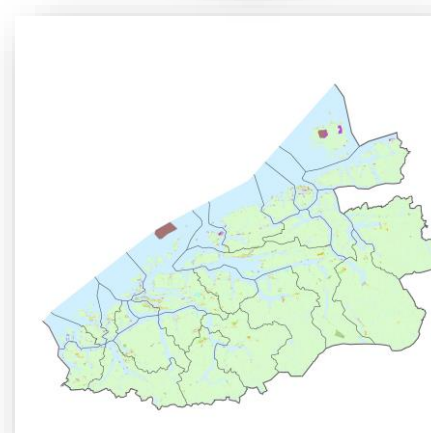
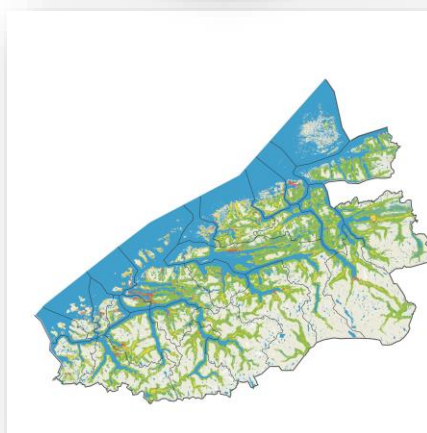
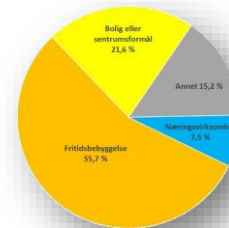

Interaktivt kart og datavisualisering i Power BI

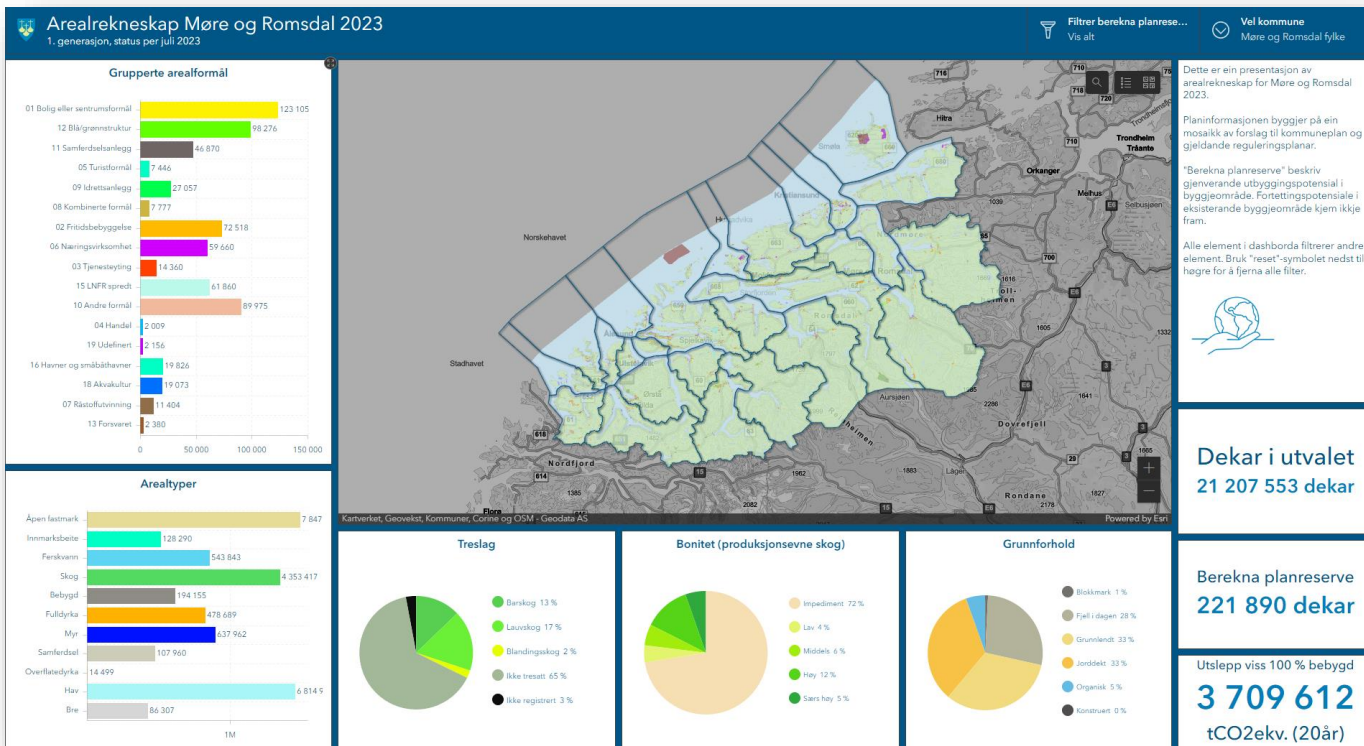



Forsiden

Arealtyper

Bebygd areal

Bebygd per innbygger

Planlagt bruk av areal

Planlagt areal (tabell)

Planlagt per innbygger

Antatt planreserve

Kartløsning (eksternt)

- Velg alt
- Ålesund
- Aukra
- Aure
- Averøy
- Fjord
- Giske
- Gjemnes
- Hareid
- Herøy
- Hustadvika
- Kristiansund
- Molde
- Ørsta
- Rauma
- Sande
- Smøla
- Stranda
- Sula
- Sunndal
- Surnadal

Arealtyper

Areal av land og
ferskvann
14 392 605

Åpen fastmark
7 847 483

Skog
4 353 417

Dyrka mark
637 962

Ferskvann
543 843

Andre arealtyper
1 553 743

Bebygd areal

Bebygd eller
opparbeidet
302 114

Boligbebyggelse
73 939

Fritidsbebyggelse
17 362

Næring og tjeneste
35 073

Helse, skole, kultur
6 259

Annen bruk
169 482

Kommunale planer

Utbyggingsformål i
plan
553 521

Boligformål
118 258

Fritidsformål
72 518

Næringsformål
59 660

Tjenesteyting
14 360

Andre formål
288 725

Antatt planreserve i
byggeområder
221 890

Boligformål
36 416

Fritidsformål
57 312

Næringsformål
33 334

Tjenesteyting
3 947

Andre formål
90 881





Veg og kollektiv

Velkommen til Møre og Romsdal i kart

Alt på ein stad



Klima, miljø og plan



Utdanning

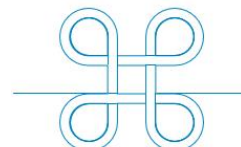

Kultur og friluftsliv



Veg og kollektiv



Takk for meg!



A blurred background image showing several people sitting around a table in a meeting room, engaged in a discussion. The scene is brightly lit, likely from large windows.

No går vi over i gruppearbeid. Då vil den digitale sendinga bli sett på pause fram til etter lunsj. Vi oppfordrar dei digitale deltakarane til å prøve seg på gruppeoppgåva på eigen hand.

