

Autorisasjon for plantevernplantevernmidde og gnagarmiddel

FMLA Vestland (fmvlpost@fylkesmannen.no):

- Jon Anders Stavang (tom des. 2020 – så i Kinn kommune fom januar 2021)
- Frøydis Lindén (fmhofli@fylkesmannen.no)
- Erna Tystad (fmsfety@fylkesmannen.no)



Fylkesmannen i Vestland



9. des 2020

Kva vil me gå igjennom?

Kort informasjon om forskrift

Bestilling av eksamen og rutinar

Eksamensvakt

Fakturering

Autorasjonsregister plantevern + kven som har rett til autorisasjon

Autorasjonsregister gnagarar + kven som har rett til autorisasjon

Midlertidig bevis og godkjenningbevis frå Mattilsynet

Mattilsynet si nettside og nettbasert prøve for fornying av autorisasjonsbevis

Spørsmålsrunde

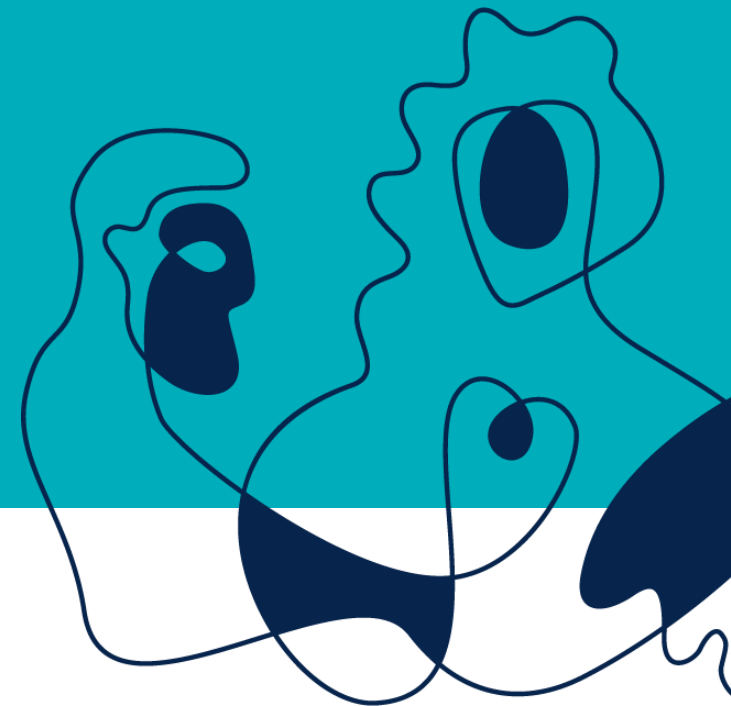

Fylkesmannen i Vestland

9. des 2020

Autorisasjonordninga for plantevernplantevernmiddel og gnagarmidler

Matloven + EU direktiv/forordningar om
plantevernmiddel:

Forskrift om plantevernmiddel

Instruks til kommune og fylkesmann om utøvelse av
delegert myndighet etter plantevernmidelforskriften



Fylkesmannen i Vestland

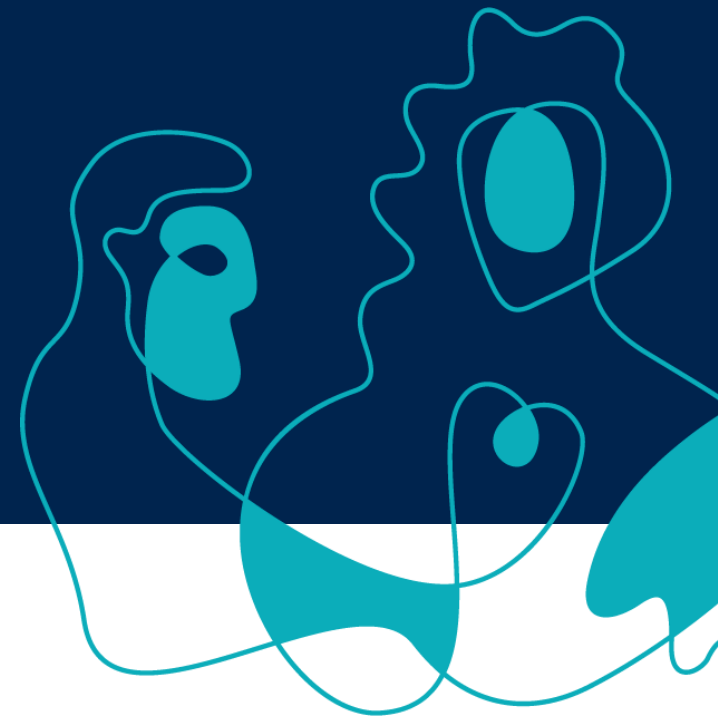

9. des 2020



Lenker til forskriftene og Mattilsynet:

[Forskrift om plantevernmidler](#)

[Endring i 2018](#)

[Kap III, §8-9:](#)
-kven har rett til
plantevernbevis og
gnagarbevis som tilleggsbevis
-delegering
-fornyning kvart 10 år (teori)

[Instruks til kommune og fylkesmann om utøvelse av delegert myndighet etter plantevernmiddel- forskriften](#)

[Endring 2018](#)

[Kapittel I-II: § 1-8:](#)
-kurs og eksamen
-kurshaldarar
-utfyllande om rett til bevis
-gebyrer

Vedlegg – opplæringsemner (for
kurshaldarar)

Mattilsynets info:

[Autorisasjon plantevernmiddel](#)

[Autorisasjon gnagarmiddel](#)

- Lenker til regelverk og [retteiatar](#)
- Ofte stilte spørsmål og svar
- [Fornyingskurs og eksamen på nett](#)



Publisert 1. juni 2016
Sist oppdatert: 30. oktober 2018



Veileder til regelverk om plantevernmidler



Foto: N. Bjugstad, NMBU

1. juni 2015 trådte en ny [forskrift om plantevernmidler](#) i kraft i Norge. Forskriften gjennomfører EØS-regelverk på plantevernmiddelområdet. Her er regelverk som gjelder godkjenning og bruk av plantevernmidler samlet. Forskriften har hjemmel i [matloven](#).

Denne veilederen gir en oversikt over forståelsen av viktige bestemmelser for deg som bruker plantevernmidler, og for dere som produserer, importerer eller selger plantevernmidler. Veilederen omhandler også kjøp og bruk av gnagermidler i landbruket.

For hvert tema som belyses viser vi til de aktuelle forskriftsbestemmelsene og til aktuelle artikler i det bakenforliggende EU-regelverket:

1. [Direktiv 2009/128/EF om fastsettelse av en ramme for fellesskapstiltak for å oppnå bærekraftig bruk av pesticider](#)
2. [Forordning \(EF\) nr. 1107/2009 om omsetning av plantevernmidler](#)

Mattilsynet si rolle

Forvaltar forskrifta og autorisasjonsregisteret (digitalt)

Sender ut autorisasjonsbevis

Lagar eksamenssett og kursmateriale - informasjon

Held kurs for kurshaldarar (gnagarar)

Klageinstans



Fylkesmannen i Vestland



9. des 2020

Fylkesmannen si rolle

Sikre at det blir tilbydd kurs i fylket

Forvalte eksamensordninga og utføre retting av eksamen

Informere og rettleie kommunane, etter instruks frå Mattilsynet.

Godkjenne kurshaldarar (etter forskrifta).



Fylkesmannen i Vestland



9. des 2020

Kommunane si rolle

Godkjenne eller avvise rett til autorisasjon

Sitte eksamensvakt (godtgjerdse 65,- per eksamen)

Arrangere eksamen for dei som ynskjer eksamen
individuellt, kontering eller har spesielle behov (munnleg)



Fylkesmannen i Vestland



9. des 2020



Autorisasjonskurs for plantevernmiddel

Kursformer:

- Fyrste gong - 2 dagars kurs (teori + praksisdag)
- Fornyng – på nett eller 1 dags teorikurs

Kurshaldarar:

- NLR Vest er kurshaldar for gardbrukarar i drift - [kursoversikt](#)
- VGS-skulane held ofte kurs for agronom-vaksenagronomstudentane, og kan vere opne for andre. Kontakt rektor på skulane.



Kven kan få autorisasjon plantevernmiddel

- 18 år
- Bestått eksamen og teke fyrstegongs-kurs
- Dokumentere yrkesmessig behov (gartnarar tilsett/eige verksemd, drivgard eller er tilsett/hjelper til på ein gard), tilsette i landbruksforvaltning/rådgjevingstenester, - lista er ikkje uttømmmande: sjå Kap. II, §7 i Instruks til kommunane...
- Fornying kvart 10 år (eller eldre)



Tilleggsautorisasjon Gnagarmiddel

- Må ha autorisasjonsbevis for plantevern før ein kan godkjenne bevis for autorisasjon gnagarar
- Kan gå begge kursa (plantevern/gnagarar) parallelt, men rett til autorisasjon må kome i rett rekkefølge



Autorisasjonkurs for gnagarmiddel

Kursformer:

- Fyrste gong – ordninga ny i 2018. Teorikurs

Kurshaldarar:

- NLR Vest er kurshaldar for gardbrukarar i drift - [kursoversikt](#)
- VGS-skulane held ofte kurs for agronom-vaksenagronomstudentane, og kan vere opne for andre. Kontakt til rektor på skulane.



Kven kan få autorisasjon gnagarmiddel

- Må ha plantevernmiddelbevis, gjennomfør teorikurs, stått på eksamen og ha rett til å få gnagarbevis:

Alle som leiger eller eig ein gard kan få gnagarbevis

(ikkje sambuar, born, kårfolk) org. nr : - strengare praksis enn for aut. plantevern

- Skadedyrfirma er eit alternativ for dei som ikkje får rett til gnagarbevis

Prosedyre

Eksamensavvikling

Retting

Autorisasjonsregister

Digital eksamen (FMLA) - orientering



Fylkesmannen i Vestland

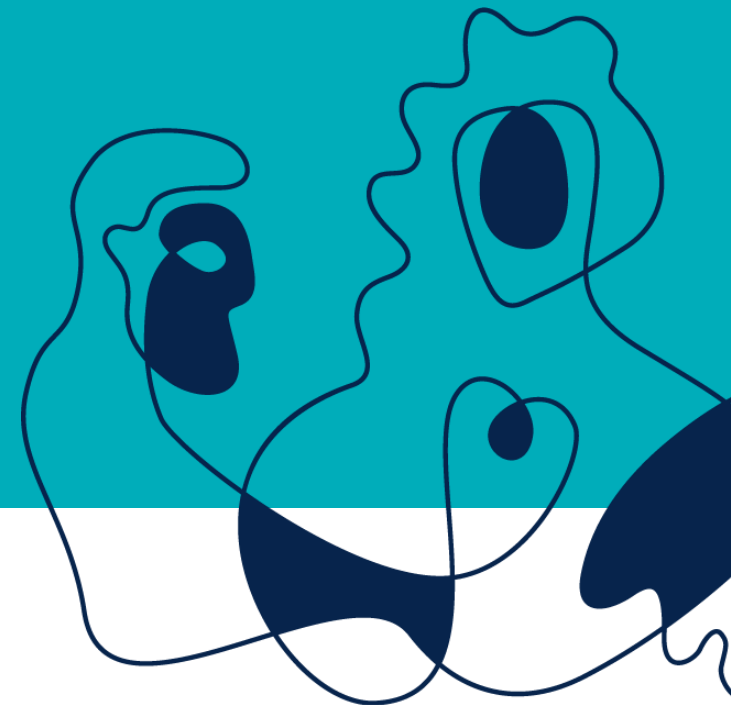

9. des 2020



FØR EKSAMEN

- **Bestille rett eksamensform** (Fyrste gong, eller fornying? Generell eller grovfor, eventuelt grøntanlegg? – avtal med kurshaldar
- **Send bestilling til FMLA 3 dagar før eksamen** (sjå epostane på fyrste plansje) plansje
- **Eksamenssettet vert sendt som «dokument unntatt offentlegheit»** og må hentast ut frå postmottaket til kommunen (sjekk rutine i eigen kommune for dette)
- **Print ut rett tal eksamenssett** etter avtale med kurshaldar (NLR/VGS)
- Eksamen vert halden på kursstaden, etter kurset, så det blir gjerne på ettermiddagen. Avtal detaljar med kurshaldar.



UNDER EKSAMEN

- **Sjå hugseliste for eksamensarrangør** (nettartikkel)
- Be eksamenskandidatane **føre opp organisasjonsnummer** på forsida, dersom ikkje rubrikk for dette.
- **Planteverneksamen:** For dei som **ikkje har gard**, be dei føre på namn på bedrift og kontaktperson med telefonnummer
- Personar med dyseleksi/språkvanskar kan ta **eksamen munnleg**, og/eller få **0,5 t ekstra**, men då må dette avtalast med landbrukskontoret på førehand (Covid19-restriksjonane for kvar kommune gjeld).



ETTER EKSAMEN - Kommunane

- Kommunane **sender eksamenssvara med deltakarliste og namn+ kommune og eksamensstad**, per [post til FMLA i Bergen eller Førde](#) (Bruk besøksadressen for Førde – og Bergens-kontoret)
- **FMLA fører lister** over antal eksamenskandidatar per kommune, og sender oppsummering som grunnlag for at **kommunane kan sende faktura kvart halvår** (1. august): 65,- per eksamen, inkl kontering.



RETTING - Fylkesmannen

- **Fylkesmannen rettar** i løpet av ei veke – merk at postgangen kan ta ca 1 veke.
- FMLA fører liste over kandidatar som har bestått/strauk, og vert sendt til kommunen som **digitalt brev unntatt offentlegheit**.
- dei som **strauk får beskjed direkte frå FMLA** om at dei strauk, på e-post, og beskjed om å kontakte landbrukskontoret i sin kommune, for avtale om konteringseksamen.



ETTER RETTING - kommunane

- Kommunane må hente ut lista frå FMLA, som **digitalt brev unntatt offentlegheit**.
- *Kommunane skal vurdere, godkjenne eller avslå rett til autorisasjon.*
- **Godkjent autorisasjon:** registrer dette i autorisasjonsregistera for [plantevernmiddel](#) ELLER [gnagarmiddel](#)
- **Avslag skal sendast skriftleg** med grunngjeving i forskrift (kapittel og paragraf). Klageinstans er fyrst Fylkesmannen, så Mattilsynet.



Autorisasjonsregister plantevern

1 – Autorisasjonsdatabase – innlogging og brukarhjelp

Innlogging finn du på denne nettsida: <http://autweb.internova.no/Prod/Login.aspx>

Då får du opp dette vindauget:

10.01.2016 Da er det gjort ny vask igjen! På brukersiden finner du detaljene.

Her fyller du ut brukernavn og passord som kommunen har fått tilsendt frå Mattilsynet. Når du er innlogga får du opp følgande vindauge. Klikk på «Brukersiden» for å finne rettleiing.

Finne brukarhjelp:

Rettleiing og svar på spørsmål på brukersida:

Brukersiden [Tilbake til søkesiden](#) [Spørsmål og svar](#)

Brukerveiledninger - (MS Word format) Siste oppdatering: 15.01.2005
 brukere med full tilgang [Kort utgave](#) (4 sider) [Fullstendig utgave](#) (16 sider) Siste oppdatering: 18.09.2005
 (Tips: Høyreklikk og velg Lagre mål som...)

Brukerveiledninger - [Veiledning om søkemuligheter](#) (8 sider) Siste oppdatering: April 2005 brukere med lese tilgang

Endringer i systemet:

- 10.1.2016 Ny vask av persondata. Alle persondata er kontrollert i folkeregisteret og personer med sikre opplysninger er rettet.
- Personer i databasen : **66 683** (Pr. 02.01.16)
 - Personer med sikre opplysninger : **66 412** (99,58%)
 - Personer med usikre opplysninger: **270** (0,42%) Av disse er det ingen som er registrert med gyldig bevis pr. 2.01.16

2 – Å søkje opp dei som har bestått eksamen i nettkurset

For å søkje på desse i autorisasjonsdatabasen:

- Klikk på «Flere valg» (knappen visast deretter vist som «Færre valg»)
- Velg «E-læring» i ruten for eksamensform
- Fyll deretter ut personalia

Sjå bilete:



Autorisasjonsregister gnagarar

Hvis du ikke finner en innehaver ved å søke på fødselsnummer eller navn kan det hende at innehaveren ikke er registrert i det hele tatt. Vedkommende må da registreres inn som person via autorisasjonsregisteret for plantevernmidler før du kan gå tilbake igjen og registrere bestått eksamen for gnagermidler. Bestått eksamen kan altså registreres selv om autorisasjon for plantevernmidler mangler, men det kan ikke utstedes et tilleggsbevis.

Søk opp en person

Den første siden du kommer til ser slik ut:

Tilleggsbevis for gnagermidler

Vis innehavere [Logg ut](#)

Etternavn Eksamenkommunenr

Fornavn Eksamensdato mellom og

Fødselsnr Beviskommunenr

Postnr Bevisdato mellom og

Kommunenr Gyldighetsdato mellom og

Rader pr. side: 20

Vis bare innehavere med tilleggskurs for gnagermidler

For å søke opp en person gjør du følgende:

- Skriv inn 11-sifret fødselsnummer eller fornavn/etternavn i søkefeltene.
- Trykk **Søk**

Da får du opp en linje med hovedopplysningene for den aktuelle personen.

Tilleggsbevis for gnagermidler

Vis innehavere [Logg ut](#)

Rader pr. side: 20

Vis bare innehavere med tilleggskurs for gnagermidler

1 innehaver funnet i søket

Rediger	Etternavn	Fornavn	Adresse1	Postnr	Poststed	Fødselsdato	Fødselsnr	Plantevernmidler eksamensdato	Plantevernmidler bevisdato	Plantevernmidler bevis gyldig til	Plantevernmidler bevisstatus	Gnagermidler eksamensdato	Gnagermidler bevisdato	Gnagermidler bevis gyldig til	Gnagermidler bevisstatus
Rediger	LILLEBY	KJELL*	HAVALD/SØRSTADVEIEN 181	1422	ÅS			01.06.2015	09.06.2015	01.09.2025	0909				

Det er også mulig å søke ved hjelp av ulike kombinasjoner av etternavn, fornavn, postnummer osv. Bruk stjerne (*) bak navnet dersom du er usikker på skrivemåten. Ved å søke med «Hamre*» får du treff på alle registrerte etternavn som starter med Hamre, f.eks. Hamre, Hamrebø, Hamremoens osv. Ved å søke med stjerne bak fornavnet vil du også få treff dersom vedkommende er registrert i folkeregisteret med et mellomnavn.

Vis innehavere

Etternavn Eksamenkommunenr

Fornavn Eksamensdato mellom og

Fødselsnr Beviskommunenr

Postnr Bevisdato mellom og

Kommunenr Gyldighetsdato mellom og

Registrer eksamen og skriv ut kursbevis

Trykk på **Rediger** foran personnavnet.

Rediger	OLSEN	ANDERS BERG
Rediger	OLSEN	ANDERS KVALØY



Autorisasjonsregister gnagarar

Registrer eksamen og skriv ut kursbevis

Trykk på **Rediger** foran personnavnet.

Rediger	OLSEN	ANDERS BERG
Rediger	OLSEN	ANDERS KVALØY
Rediger	OLSEN	ANITA

Trykk på **Registrer kurs gnagermidler**

Autorisasjonsbevis - plantevern:

Eksamensdato	Eksamen skommune	Eksamenstype	Merknad	Sist endret	Sist endret av
10.04.2013	ÅS	Bestått eksamen	77/79	12.04.2013	Lene Thomas

Bevisdato	Beviskommune	Statusvalg	Målfom	Merknad	Gyldig til	Bevisstatus	Bevis utsendt	Sist endret	Sist endret av
19.04.2013	ÅS	Originalbevis	Bokmål		10.04.2023	Gyldig	25.04.2013	19.04.2013	Lene Thomas

Kurs og bevis gnagermidler:

[Registrer kurs gnagermidler](#) Sted: (for utskrift av bekreftelsen)

Eksamensdato	Eksamenskommune	Merknad	Sist endret	Sist endret av
Laure Avbrøt	14.01.2019	ÅS		

[Registrer bevis gnagermidler](#)

Bevisdato	Beviskommune	Statusvalg	Målfom	Merknad	Gyldig til	Bevisstatus	Bevis utsendt	Sist endret	Sist endret av
-----------	--------------	------------	--------	---------	------------	-------------	---------------	-------------	----------------

Fyll inn i rutene **Eksamensdato** og **Eksamenskommune**. Merknadsfeltet er valgfritt. Her kan man f.eks. fylle inn poengsummen fra eksamen. Husk å lagre!

Kursbevis skrives ut ved å registrere inn sted og deretter klikke på **Skriv ut bekreftelse på bestått eksamen**. Vær oppmerksom på at kursbeviset i noen nettlesere kommer opp som et pop up-vindu, og at du dermed kanskje må godkjenne at det skal åpnes.

Kurs og bevis gnagermidler:

[Registrer kurs gnagermidler](#) Sted: (for utskrift av bekreftelsen)

Eksamensdato	Eksamenskommune	Merknad	Sist endret	Sist endret av
Laure Avbrøt	14.01.2019	ÅS		

[Registrer bevis gnagermidler](#)

Bevisdato	Beviskommune	Statusvalg	Målfom	Merknad	Gyldig til	Bevisstatus	Bevis utsendt	Sist endret	Sist endret av
-----------	--------------	------------	--------	---------	------------	-------------	---------------	-------------	----------------

Registrere bevis

Kontroller at vedkommende:

- har bestått eksamen for gnagermidler
- har gyldig autorisasjon for plantevernmidler
- eier/leier en landbrukseiendom (*)

Plantevernmidler eksamensdato	Plantevernmidler bevisdato	Plantevernmidler bevis gyldig til	Plantevernmidler bevisstatus	Gnagermidler eksamensdato	Gnagermidler bevisdato	Gnagermidler bevis gyldig til	Gnagermidler bevisstatus
10.04.2013	19.04.2013	10.04.2023	Gyldig	02.01.2019			
1							

(*) I begrepet «eier/leier en landbrukseiendom» tolkes også inn ektefeller til de som eier/leier gården dersom det er særeie på gården, men hvor det i praksis er ektefellen som driver den.



Autorisasjonsregister gnagarar

(*) I begrepet «eier/leier en landbrukseiendom» tolkes også inn ektefeller til de som eier/leier gården dersom det er særreie på gården, men hvor det i praksis er ektefellen som driver den.

Trykk på **Registrer bevis gnagermidler**.

Kurs og bevis gnagermidler:

Skriv ut bekreftelse på bestått eksamen Sted: (for utskrift av bekreftelsen)

Eksamensdato	Eksamenskommune	Merknad	Sist endret	Sist endret av
Laare Avbrutt	02.01.2019	ÅS	02.01.2019	Marit Lilleby Kvarme

→ [Registrer bevis gnagermidler](#)

Bevisdato	Beviskommune	Statusvalg	Målform	Merknad	Gyldig til	Bevisstatus	Bevis utsendt	Sist endret	Sist endret av
Laare Avbrutt	02.01.2019		Originalbevis	Bokmål	02.01.2029				

Fyll inn i ruten **Beviskommune** og velg **målform**. Merknadsfeltet er valgfritt. Her kan man f.eks. fyller inn vurderingen av vedkommende sitt yrkesmessige behov, som hvilken gård vedkommende leier. Husk å lagre!

Registreringen av et bevis = selve bestillingen av bevis fra trykkeriet. Bevisene sendes direkte ut fra trykkeriet til rette vedkommende, og bevisene er således ikke innom hos Mattilsynet. Det trykkes bevis ca hver tredje uke på høsten/vinteren, mens det trykkes bevis annenhver uke om våren/forsommeren.

TILLEGGSBEVIS for kjøp og bruk av gnagermidler

Etternavn: Etternavn
 Fornavn: Fornavn
 Fødselsnr: 0111640000

Ønsker du tillatelse til å kjøpe og bruk gnagermidler som krever særskilt autorisasjon etter forskrift om plantevernmidler § 8a.

GYLDIG TIL 01.01.2020

Kun gyldig sammen med et gyldig autorisasjonsbevis for plantevernmidler.

Utstedt av: **Mattilsynet**

Innehaveren av tilleggbeviset plikter å sette seg inn i og følge bestemmelsene som er gitt i forskrift om plantevernmidler, forskrift om skadedyrmedier og på gnagermiddelteksten.

Tilleggsbeviset skal oppbevares av innehaveren.

Innehaver som ikke lenger har et yrkesmessig behov for tilleggbevis plikter å levere dette til landbruksforvaltningen i sin hjemkommune.

Tilleggsbeviset kan trekkes tilbake av Mattilsynet dersom innehaveren ikke lenger fyller kravene, eller dersom det er påkrevet av andre årsaker.

Login er felles for begge autorisasjonsregistra

Dersom du treng **ny login eller passord**, kontakt Mattilsynet her:

autorisasjonskurs@mattilsynet.no

Kommunen kan også bestille duplikat



ETTER EKSAMEN - Mattilsynet

Registreringen av et bevis = selve bestillingen av bevis fra trykkeriet. Bevisene sendes direkte ut fra trykkeriet til rette vedkommende, og bevisene er således ikke innom hos Mattilsynet. Det trykkes bevis ca hver tredje uke på høsten/vinteren, mens det trykkes bevis annenhver uke om våren/forsommeren.

TILLEGGSBEVIS for kjøp og bruk av gnagermidler	
Etternavn	Etternavn
Fornavn	Fornavn
Fødselsnr	01116400000

Ovennevnte har tillatelse til å kjøpe og bruke gnagermidler som krever særskilt autorisasjon etter forskrift om plantevernmidler § 8a.

GYLDIG TIL	01.01.2020
------------	------------

Kun gyldig sammen med et gyldig autorisasjonsbevis for plantevernmidler.

Utsedt av:
Mattilsynet

Innehaveren av tilleggsbeviset plikter å sette seg inn i og følge bestemmelsene som er gitt i forskrift om plantevernmidler, forskrift om skadedyrmidler og på gnagermiddeletiketten.

Tilleggsbeviset skal oppbevares av innehaveren.

Innehavere som ikke lenger har et yrkesmessig behov for tilleggsbevis plikter å levere dette til landbruksforvaltningen i sin hjemkommune.

Tilleggsbeviset kan trekkes tilbake av Mattilsynet dersom innehaveren ikke lenger fyller kravene, eller dersom det er påkrevet av andre årsaker.

- Frå eksamensdagen til kandidaten har eksamensbeviset i postkassa, kan det ta **6-8 veker** avhengig av trykkesetid og postgang.
- **Skriv ut midlertidig autorisasjonsbevis**, dersom kandidaten ber om det.
- **Det vert ikkje sendt ut kursbevis**, då mange trur dette er autorisasjonsbeviset.



Konteringseksamen – kommunane/FMLA

- konteringseksamen må **avtalast individuelt og kostar 200,- (plantevern) /220,- (gnagarar)** (fakturerast normalt av FMLA direkte).
- Dei kan få **ekstra tid** (maks 0,5 t) eller **munleg eksamensform**, etter avtale og framlegging av dokumentasjon (dysleksi, språkvanskar etc.)
- NB! Ha **smittevernrutinane** i orden ved gjennomføring av konteringseksamen: Covid19-restriksjonane for kvar kommune gjeld



DIGITAL EKSAMEN – BERRE FMLA i 2020

- **Digital eksamen på e-post: 1,5 time**, med teknisk tilleggstid på 15 min før og etter eksamen.
- Etter **webinar gjennom NLR** – automatisk påmeldt eksamen
- Gjeld både for **gnagarmiddel og plantevernmiddel** (fyrste gong og fornying)
- – kurssidene – og påmeldin**Eksamensdato vert annonsert på NLR** g gjennom NLR (fakturerer eksamensavgift)
- Hugs å reklamere for **Mattilsynet sitt digitale kurs også**, i tillegg til **NLR sine fysiske kurs og ev. webinarer** på kurssidene til NLR.

Informasjon frå Fylkesmannen...Statsforvaltarens landbruksavdeling

[Orienteringsbrev til kommunane i januar kvart år](#)

[Nettartiklar – får varsel dersom du abonnerar på nyhende
frå FMLA](#)



Fylkesmannen i Vestland

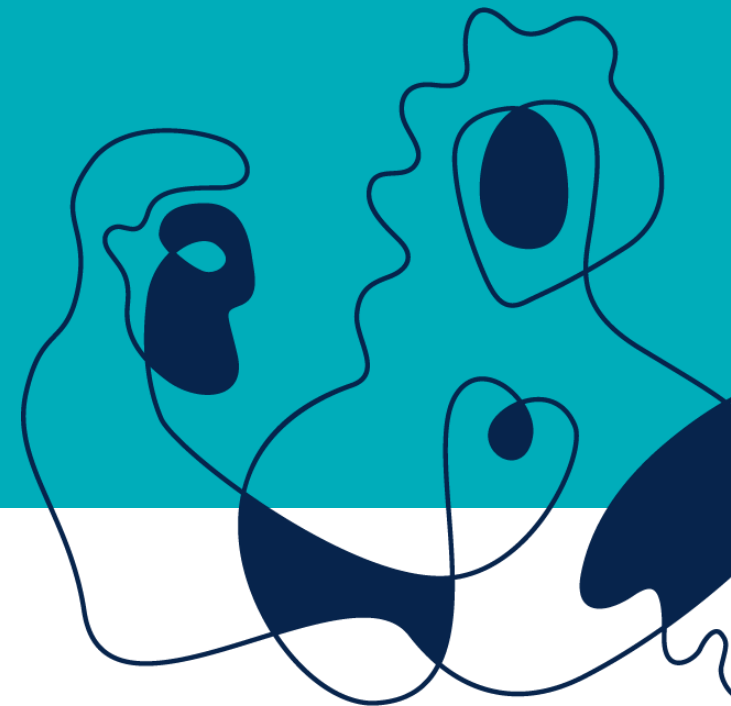

9. des 2020

Takk for oss! - Spørsmål?

Frøydis Lindén
seniorrådgjevar

Telefon:

Mobil:

E-post:

Web: 55 57 21 86

90 55 21 94

fmhofli@fylkesmannen.no

www.fylkesmannen.no/vl

Erna Tystad
rådgjevar

Telefon:

Mobil:

E-post:

Web: 57 64 30 65

90 51 50 98

fmsfety@fylkesmannen.no

www.fylkesmannen.no/vl

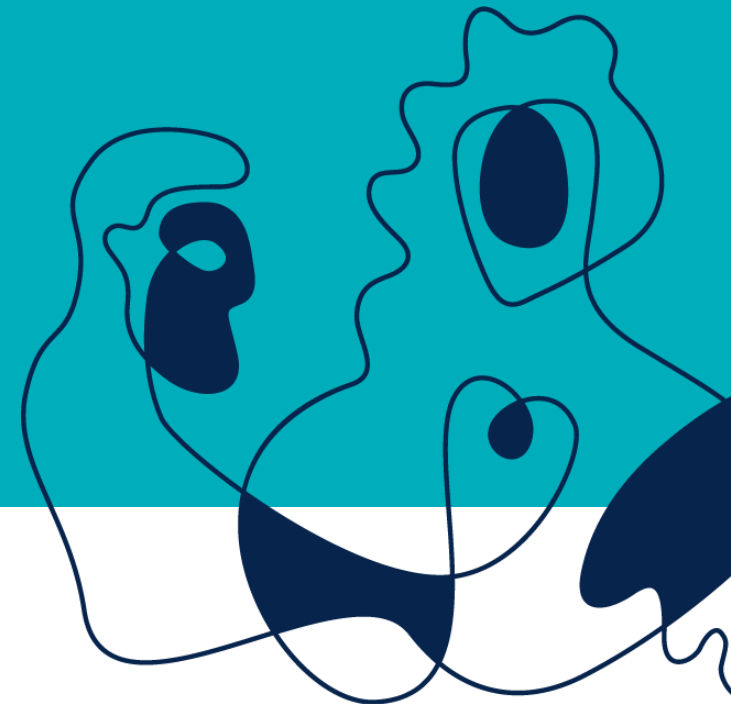

Fylkesmannen i Vestland

9. des 2020