

## Notat til møte i rovviltnemnda 19. mars 2021, sak 5/21

### Budsjett «Forebyggende og konfliktdempende tiltak (FKT) 2021» - region 3/Oppland

1. Statsforvalteren mottok fra Miljødirektoratet 24. februar 2021 "Planleggingsramme for regionale rovviltnemnder 2021- Forebyggjande og konfliktdempande tiltak (FKT) og drift.» Region 3/Oppland har fått ei ramme på kr 5 000 000 til forebyggende tiltak, kr. 1 000 000 til tjenestekjøp og kr. 550 000 til drift av nemnd og sekretariat. Til sammen kr. 6 550 000. Dette er samme ramme som i 2020. Med utgangspunkt i dette er det satt opp forslag til FKT-budsjett på kr. 6 000 000.
2. Samlet ramme for alle 8 rovviltnemnder i 2021 er kr. 78 450 000. Dette er en økning på kr. 1 750 000. Region 3/Oppland og region 5/Hedmark har ikke økt ramme. Region 5/Hedmark har, som i 2020, ei ramme på kr 16 000 000 til forebyggende tiltak, kr. 1 000 000 til tjenestekjøp og kr. 700 000 til drift av nemnd og sekretariat.
3. Søknadsfrist for FKT-midler i Innlandet var satt til 10. februar, felles dato for region 3/Oppland og region 5/Hedmark. Per dato er det kommet inn i alt 33 søknader. 19 søknader fra kommuner/beitelag, 4 søknader fra enkeltforetak, 8 søknader fra organisasjoner og foreninger om lokale Fou og 2 søknader fra kommuner/skadefellingslag om kompetanseheving.
4. Totalt er det søkt om kr. 6 339 973. Fra kommuner/beitelag og enkeltforetak er det omsøkte beløp kr. 5 314 573, prosjekter/lokale Fou kr. 843 400 og kompetanseheving kr. 182 000. I tillegg må rovviltnemnda sette av midler til akutte tiltak og til fellingsforsøk.
5. På bakgrunn av ramme, søknader, tapstall, historikk og erfaringer er følgende budsjett foreslått. Endelig tildeling/prioritering vil Statsforvalteren gjøre etter forskrift om tilskudd til forebyggende tiltak mot rovviltskader og konfliktdempende tiltak.

### Budsjettforslag 2021

Forslag budsjett 2021								
Tiltak	Forskrift	Omsøkt 2021	Budsjett 2020	Ramme 2021	Omsøkt 2020	Budsjett 2021	Utbetalt 2020	Ramme 2021
Tidlig sank	5a	347400	400000		454000	600000	464447	
Planlagt tilsyn med kadaverhund	5b+6	2175514	550000		2451400	500000	500000	
Akutt tilsyn med kadaverhund	5a	447175	350000		256350	300000	616522	
Beredskapsareal	6	60000	60000		60000	60000	40000	
Tekniske tiltak/elektronisk	6	1334897	525000		1183375	400000	930000	
Tapsavklaringsprosjekter	6	824587	850000		1142037	900000	716239	
Andre tiltak	6	125000	125000		313600	100000		
Sum kommuner/beitelag/foretak		5314573	2860000		5860762	2860000	3267208	
Kompetanseheving	6	182000	180000		305000	240000	180000	
Lokale Fou	6	843400	860000		3786750	900000	610000	
Akutte midler			1000000			1000000		
Skadefelling			1100000			1000000	1120503	
Tilskudd Kap. 1420.73				5000000			5177711	5500000
Tjenestekjøp kap.1420.21				1000000			500000	500000
Sum		6339973	6000000	6000000	9952512	6000000	5677711	6000000

Bruk av akutte midler 2020 er fordelt på tiltak, i hovedsak tidlig sank og akutt tilsyn med kadaverhund.

### Kommentarer til budsjett:

Budsjettet er overordnet, og flere av de omsøkte tiltakene må ved behandling vurderes i sammenheng. Statsforvalteren vil som tidligere behandle alle søknadene i løpet av mars/april.

- Det er i budsjettet foreslått midler til kartleggingsprosjekter i områder med ukjente tapsårsaker.
- Midler til tidlig sank er foreslått i tråd med søknadene.
- 35 % av budsjetttramma er satt av til akutte tiltak og skadefellingsforsøk, blant annet med bakgrunn i erfaringer fra de siste år med ulv i beiteområder. Akutte tiltak kan være forsinket slipp, ekstraordinært tilsyn og tidlig sank.
- Lokale Fou er i hovedsak tjenestekjøp, og evt. ubrukte midler etter beitesesongen kan benyttes som tilleggsmidler til større søknader med tiltak som går over flere år.

### Oversikt over innkomne FKT-søknader 2021

#### Kommuner/beitelag og foretak

Saksnr	Søker	Antall sau	Omsøkt	Tidlig sank	Beredskap areal	Planlagt utvida tilsyn	akutt tilsyn	Elektronisk overvåking	Tapsavklaringsprosjekt	Andre tiltak	Kommentar
21/2262	Lesja kommune		648412						648 412		Radiobj. prosjekt lam
21/1891	Lesja beitesamlag	18500	275000			150 000	100 000			25 000	
21/2813	Skjåk	6000	273000	63 000		145 000	40 000			25 000	
21/2814	Lom	7000	233000	63 000		145 000	25 000				
21/1634	Vågå og Sel kommune	19700	400000	71 400		328 600					ts 600 dyr fra 25.8.
21/1637	Nord-Fron	15200	413000	150 000		263 000					ts 1250 dyr fra 20.8.
21/1890	Sør-Fron/MGD-landbr.	16500	118439		20 000	59 014	39 425				
21/1887	Ringebu/MGD-landbr.	20000	632025		40 000	279 900	228 750	83 375			
21/2005	Øyer/Lhmr-landbr.		176175						176 175		Radiobj.prosjekt lam
21/2004	Beitelag Lhmr-reg	33500	410000			340 000		40 000		30 000	
21/2009	Gjøvik	12500	65000			40 000		25 000			Viltkamera
21/2817	Østre Toten	10900	51000			51 000					
21/1889	Gran	8000	54000			54 000					
21/2816	Søndre Land	3400	5000				5 000				
21/1884	Nordre Land	14900	190000			190 000					Noe radiobj.prosjekt?
21/1757	Sør-Aurdal	2600	40000			40 000					
21/2206	Etnedal beitelag	2300	24000			15 000	9 000				
21/2815	Øystre Slidre	7300	35000			35 000					
21/2001	Vang	7600	50000			40 000				10 000	
21/817	Audun Bredesen, Fåberg	204	67072					67 072			radiobjeller
21/819	Geir Marstein, Lom	223	94500					94 500			radiobjeller
21/824	John Odnes, Vågå	205	24950					24 950			radiobjeller
21/825	Jon Håvard Hågå, Lesja (Vestsida)		35000							35 000	jervebås
			0								
21/1919	OSG/Oppland radiobjøllelag		1000000					1 000 000			
	Sum	206532	5314573	347 400	60 000	2 175 514	447 175	1 334 897	824 587	125 000	

#### Kompetanseheving og lokale Fou

saksnr	Søker	Tiltak	Omsøkt
21/1457	NJFF-Oppland	Adm. viltkamera	32900
21/1960	NJFF-Oppland	Lisensfellingsprosjekt jerv	200000
21/1460	NJFF-Oppland	Gaupesporing	210000
21/2166	OSG/Oppland gjeterhundlag	Prosjekt sanking/beredskapsareal	50000
21/682	Norske kadaverhunder	Kurs/utdanning ekvipasjer	50000
21/xx	Sporhundekvipasjer	Prosjekt utdanne sporhundekvipasjer	100000
21/xx	Scandcam -NINA	Gaupeovervåking	300000
21/1885	Lesja kommune	Kompetanseheving skadefellingslag	30000
21/1820	Gran kommune	Kompetanseheving skadefellingslag	52500
	sum		1025400

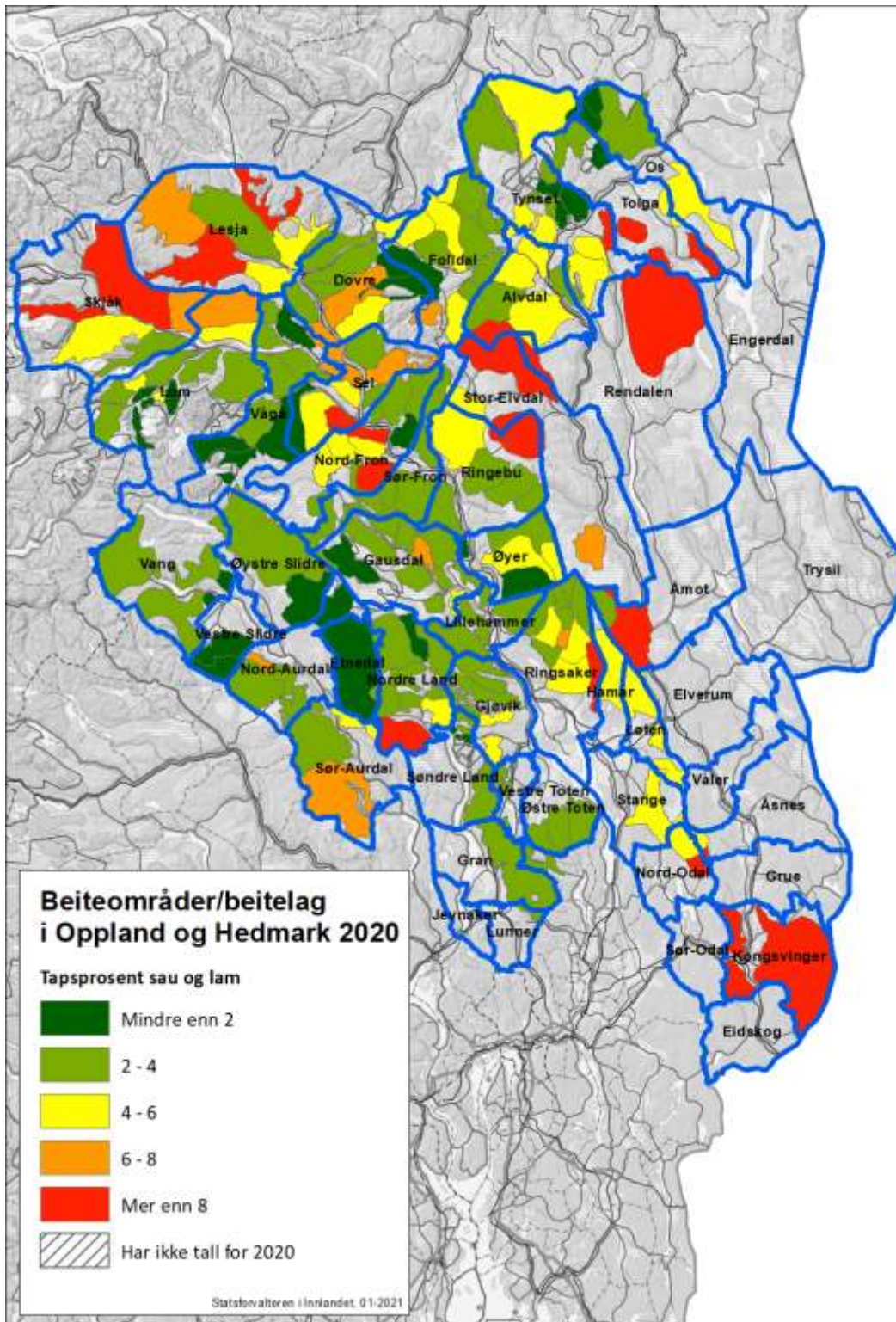

Map labels (Municipalities): Lesja, Skjåk, Dovre, Felldal, Tynset, Os, Tolga, Alvdal, Engerdal, Rindalen, Stor-Elvdal, Nord-Fron, Set, Ringebu, Vaga, Nord-Fron, Sør-Fron, Vang, Øystre Slidre, Gausdal, Øyer, Amot, Trysil, Vestre Slidre, Lillehammer, Ringsaker, Hamar, Elverum, Nord-Aurdal, Østfold, Nordre Land, Gjøvik, Løten, Sør-Aurdal, Søndre Land, Vestre Toten, Østre Toten, Stange, Valer, Åsnes, Nord-Odal, Grue, Sør-Odal, Kongsvinger, Eidskog.