

Statsbudsjettmøte for Trøndelag

# Regjeringens forslag til statsbudsjett for 2024

6. oktober 2023, kl. 14.00- 15.00

Et fellesarrangement av KS Trøndelag, Fylkeskommunen i Trøndelag og Statsforvalteren i Trøndelag



**Statsforvalteren i Trøndelag**

*Trööndelagen Staatehaaltoje*

10.10.2023

# Hovedtall og virkninger for kommunene i Trøndelag

Statsbudsjettmøte for Trøndelag

6. oktober 2023



**Statsforvalteren i Trøndelag**

*Trööndelagen Staatehaaltoje*

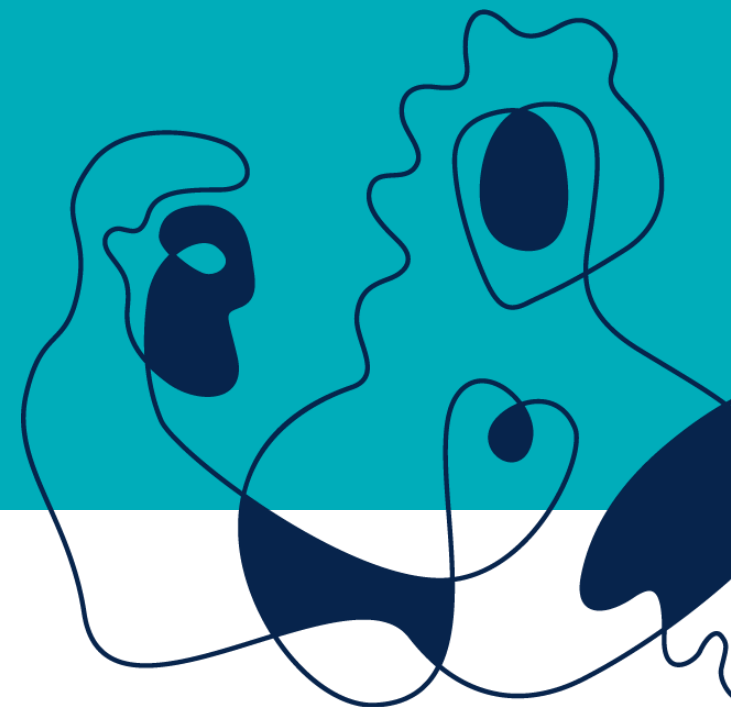

10.10.2023



# Kommunal deflator 2023 og 2024

	Anslag 2023 i RNB	Anslag 2023 nå	Anslag 2024
<b>Deflator</b>	<b>5,2</b>	<b>4,5</b>	<b>4,3</b>
Sysselsetting, lønnsvekst og pensjonskostnader mv.	5,5	5,5	4,9
<i>Lønnsvekst</i>	<i>5,4</i>	<i>5,4</i>	<i>4,9</i>
<i>Effekt av arbeidsgiveravgift</i>	<i>0,1</i>	<i>0,1</i>	
Prisvekst varer og tjenester	4,9	3,2	3,4
Lønnsandel (pst.)	57,5	57,5	57,5



# Skattøren 2024

	Prosent	Endring fra 2023 (pst.poeng)
<b>Kommunene</b>	10,95	-0,20
<b>Fylkeskommunene</b>	2,35	-0,10



# Innlemminger, oppgaveoverføringer og korreksjoner i rammetilskuddet i 2024

(tall i 1 000 2024-kr)

*Innlemmingar, oppgaveoverføringar og korreksjonar i rammetilskotet i 2024 (i 1 000 2024-kr):*

Innlemmingar, oppgaveoverføringer og korreksjoner i 2024	Kommunar	Fylkeskommunar
Statlege og private skular, endring i elevtal	-119 955	-38 325
Ny opplæringslov – regelendringar med økonomiske konsekvensar for kommunesektoren	47 235	252 408
Ekstraordinære inntekter frå konsesjonskraft – reversert trekk i rammetilskotet	558 005	344 190
Gevinstar knytt til nytt prøvegjennomføringssystem i skulen	-6 571	
Gratis deltids plass på SFO på 2. trinn – heilårseffekt av endring i 2023	863 567	
Gratis barnehage i tiltakszona i Finnmark og Nord-Troms – heilårseffekt av endring i 2023	71 352	
Gratis barnehage frå tredje barn i barnehagen – heilårseffekt av endring i 2023	24 000	
Redusert pensjonspåslag for private barnehagar	-57 469	
Reduksjon i maksimal foreldrebetaling i barnehagen – heilårseffekt av endring i 2023	66 778	
Reduksjon i maksimal foreldrebetaling i barnehagen i 2024	1 560 065	
Ytterlegare reduksjon i maksimal foreldrebetaling i barnehagen i 2024 i kommunar i sentralitetssone 5 og 6	72 340	
Pasienttilpassa basistilskot – heilårseffekt av endring i 2023	250 000	
Auka barnetillegg i kvalifiseringsprogrammet – heilårseffekt av endring i 2023	1 043	
Auka rettleiande satsar for sosialhjelp – heilårseffekt av endring i 2023	295 788	
Endringar i kontantstønad – konsekvensar for barnehage	119 700	
Vaksinasjon mot covid-19 – eingongsløyving i 2023	-70 924	
Overføring av fylkeskommunane sitt skjønstilskot til kommunane sitt innbyggartilskot	44 000	
Overføring av fylkeskommunane sitt skjønstilskot til kommunane sitt skjønstilskot	8 200	
Landslinjer – endring i tilbod		-4 519
Gratis ferjer og reduksjon av takstar – heilårseffekt av endring i 2023		216 600
Prisjustering av lærlingtilskotet		-65 900
Auka CO2-avgift – kompensasjon til fylkeskommunane		49 700
Tannhelse – eingongsløyving i 2023		-15 645
Barnevern i Oslo – eingongsløyving i 2023		-20 130
Nordøyvegen – tilskot til dekking av kapitalkostnader		80 000
Distrikts- og regionalpolitiske tilskot- tilbakeføring til øymerkte tilskot		-113 975
Avvikling av fylkeskommunane sitt skjønstilskot		-398 808
Overføring av fylkeskommunane sitt skjønstilskot til fylkeskommunane sitt innbyggartilskot		346 608
<b>Sum</b>	<b>3 727 154</b>	<b>632 204</b>



# Anslag på vekst i frie inntekter 2023-2024

## - tab 3-k (Trøndelag)

- Grong (7,5)
- Oppdal**
- Flatanger**
- Røros
- Midtre Gauldal
- Røyrvik
- Rindal
- Frøya
- Melhus
- Åfjord (5,5)
- 
- Tydal (4,7)
- Heim
- Trondheim
- Inderøy**
- Rennebu**
- Overhalla**
- Skaun**
- Leka
- Høylandet**
- Lierne (2,6)

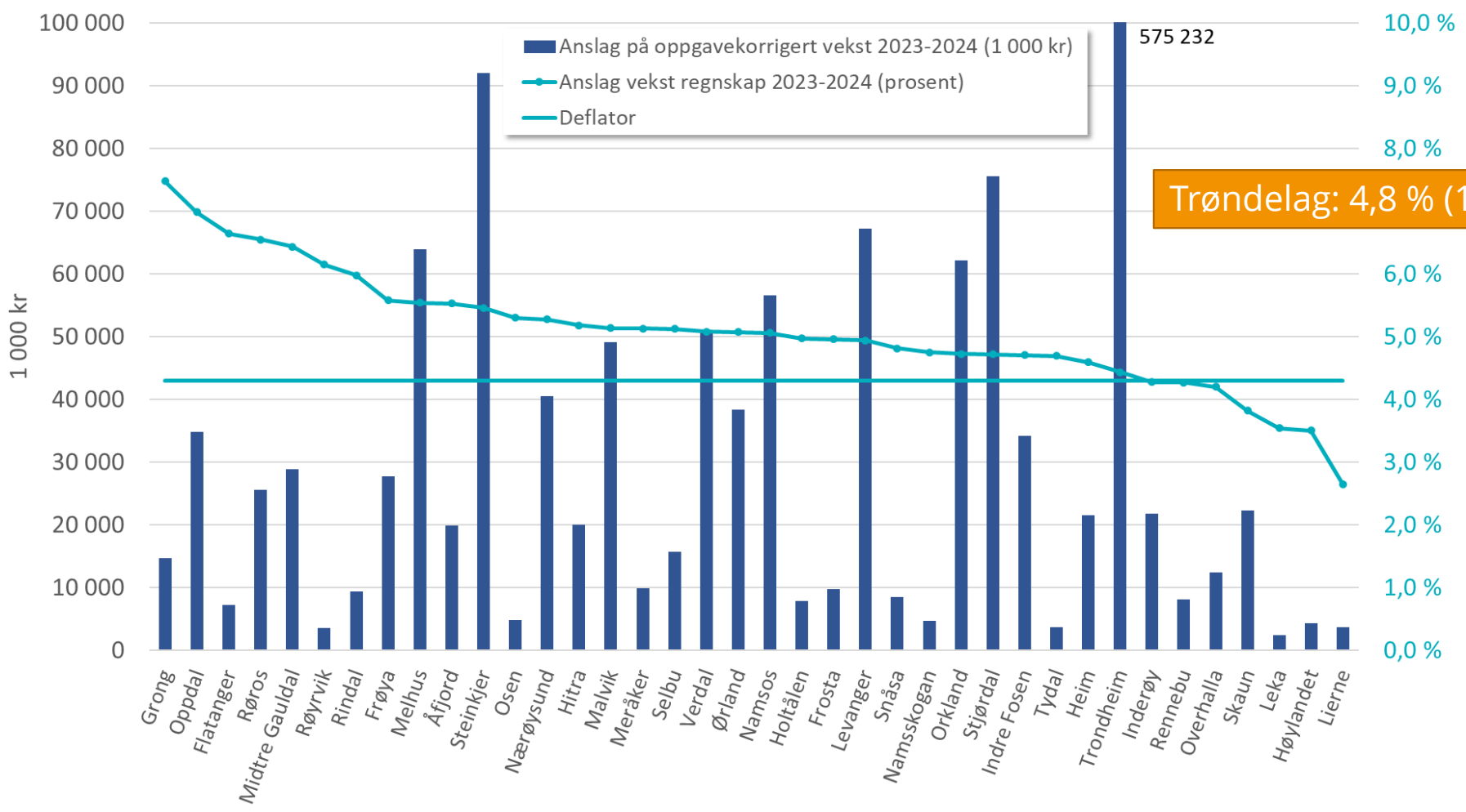

↑ 31 (16)

↓ 7 (22)



# Hva kan forklare endringen?

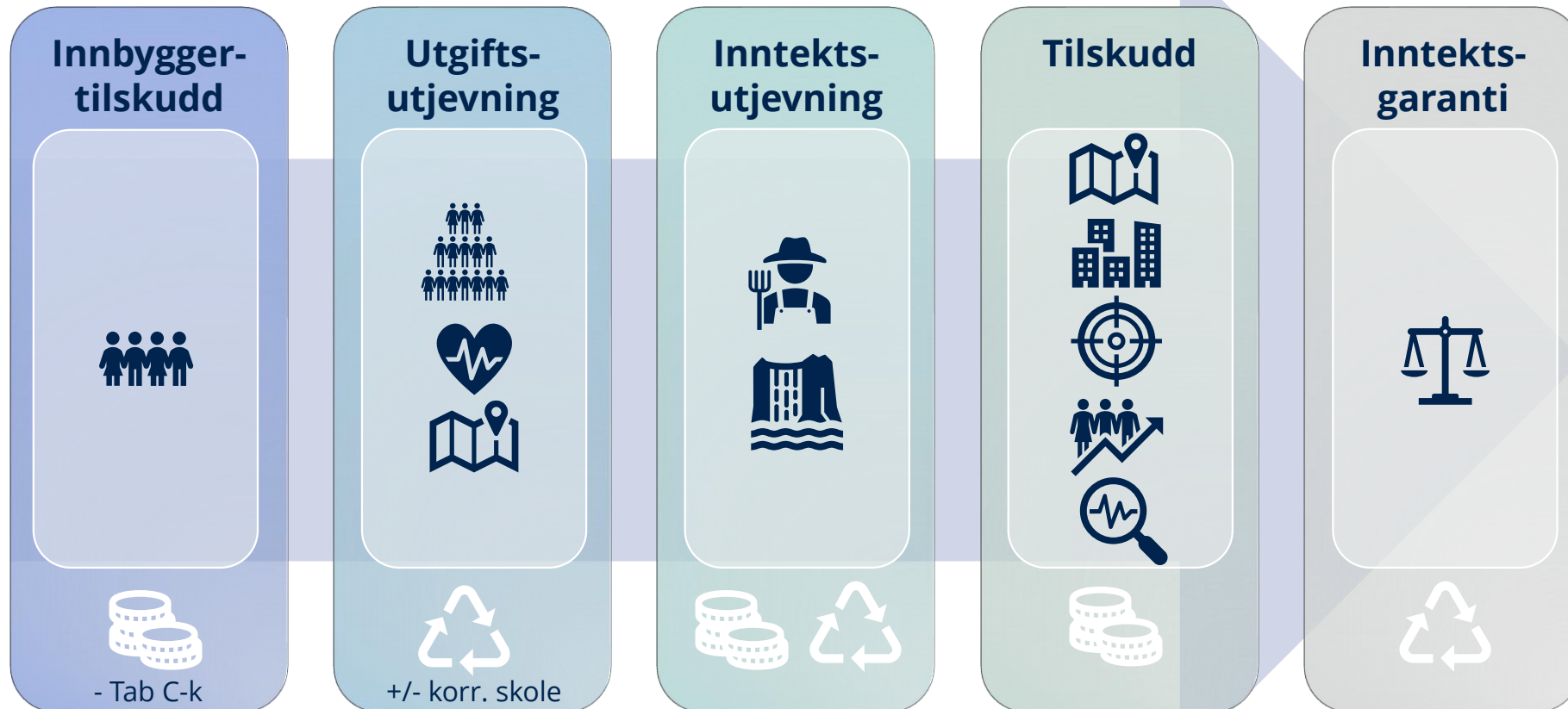



# Saker med særskilt fordeling

## - tab C-k (Trøndelag)

Sak	2023	2024
Inndelingstilskudd	262 404	273 687
Helsestasjons- og skolehelsetjeneste	84 786	92 196
Komp. endringer regelverk for eiendomsskatt	365	120
Komp. differensiert arbeidsgiveravgift	-1 120	-779
Komp. ansvarsovertakelse barnevern	86 397	90 109
Grunnskoletilskuddet	118 228	121 725
Komp. gradert basiskriterium	0	7 533
Redusert foreldrebetaling sone 5 og 6	0	10 986
<b>SUM</b>	<b>551 060</b>	<b>595 577</b>

Ved beregning av anslag på oppgavekorrigert vekst, korrigeres det for endringer i saker med særskilt fordeling.

For flere av sakene er beløpet prisjustert med kommunal deflator på 4,3 prosent.

Gradert basis: 14 kommuner

Sone 5 og 6: 27 kommuner





# Saker med særskilt fordeling

## - tab C-k

Grong (7,5)  
Oppdal  
Flatanger  
Røros  
Midtre Gauldal  
Røyrvik  
Rindal  
Frøya  
Melhus  
Åfjord (5,5)

Tydal (4,7)  
Heim  
Trondheim  
Inderøy  
Rennebu  
Overhalla  
Skaun  
Leka  
Høylandet  
Lierne (2,6)

Saker med særskilt fordeling for kommunene (1 000 kr)

	Kommune	2023	2024	Endring 2023-2024		Kommune	2023	2024	Endring 2023-2024
5001	Trondheim	109 640	115 828	6 188	5038	Verdal	11 692	11 751	59
5006	Steinkjer	35 533	37 236	1 703	5041	Snåsa	1 367	1 869	502
5007	Namsos	57 018	59 579	2 561	5042	Lierne	1 448	1 606	158
5014	Frøya	11 361	10 883	-478	5043	Røyrvik	619	677	58
5020	Osen	694	828	134	5044	Namsskogan	1 424	1 560	136
5021	Oppdal	3 363	5 673	2 310	5045	Grong	4 072	4 950	878
5022	Rennebu	923	1 290	367	5046	Høylandet	749	905	156
5025	Røros	3 376	5 111	1 735	5047	Overhalla	3 754	5 337	1 583
5026	Holtålen	1 339	1 585	246	5049	Flatanger	1 355	1 553	198
5027	Midtre Gauldal	4 940	6 136	1 196	5052	Leka	619	705	86
5028	Melhus	13 834	14 578	744	5053	Inderøy	27 874	28 744	870
5029	Skaun	5 090	6 179	1 089	5054	Indre Fosen	12 975	18 685	5 710
5031	Malvik	8 342	8 937	595	5055	Heim	31 540	33 476	1 936
5032	Selbu	2 462	3 615	1 153	5056	Hitra	16 864	16 230	-634
5033	Tydal	626	731	105	5057	Ørland	28 399	30 751	2 352
5034	Meråker	1 456	1 800	344	5058	Åfjord	25 375	27 037	1 662
5035	Stjørdal	18 425	19 360	935	5059	Orkland	63 052	65 890	2 838
5036	Frosta	989	2 303	1 314	5060	Nærøysund	24 597	27 009	2 412
5037	Levanger	13 015	13 770	755	5061	Rindal	859	1 420	561
							<b>551 060</b>	<b>595 577</b>	<b>44 517</b>

# Tab C-k



Kommune	Inndelings- tilskot	Trekk Nannestad og Ullensaker	Helsestasjon- og skulehelse- teneste	Korreksjon barnevern	Kompen- sasjon for endringar i regelverket for eigedoms- skatt	Gradvis innføring av endringar i differensiert arbeids- gjevaravgift	Kompen- sasjon ansvars- overtaking barnevern	Gratis barnehage tiltakssonen Finnmark og Nord-Troms	Grunnskole- tilskotet	Trekk pga. for høgt innbyggjar- tal	Kompen- sasjon for gradert basis- kriterium	Redusert maksimal foreldre- betaling barnehage sentralitets- sone 5 og 6	Sum saker med særskild fordeling 2024 (kol. 1 til 12)
	(1 000 kr)	(1 000 kr)	(1 000 kr)	(1 000 kr)	(1 000 kr)	(1 000 kr)	(1 000 kr)	(1 000 kr)	(1 000 kr)	(1 000 kr)	(1 000 kr)	(1 000 kr)	(1 000 kr)
	1	2	3	4	5	6	7	8	9	10	11	12	13
5001 Trondheim	16 752	0	39 070	0	0	0	30 251	0	29 755	0	0	0	115 828
5006 Steinkjer	17 307	0	4 587	0	0	0	7 768	0	7 574	0	0	0	37 236
5007 Namsos	47 399	0	2 919	0	0	0	3 310	0	5 951	0	0	0	59 579
5014 Frøya	0	0	996	0	0	3 811	1 401	0	3 787	0	224	664	10 883
5020 Osen	0	0	151	0	0	0	46	0	541	0	0	90	828
5021 Oppdal	0	0	1 486	0	0	0	0	0	2 164	0	1 160	863	5 673
5022 Rennebu	0	0	457	0	0	0	0	0	541	0	27	265	1 290
5025 Røros	0	0	956	0	0	0	997	0	1 623	0	941	594	5 111
5026 Holtålen	0	0	334	0	0	0	0	0	1 082	0	0	169	1 585
5027 Midtre Gauldal	0	0	1 210	0	0	0	1 329	0	2 705	0	195	697	6 136
5028 Melhus	0	0	3 726	0	0	0	4 901	0	5 951	0	0	0	14 578
5029 Skaun	0	0	2 005	0	0	0	125	0	3 246	0	803	0	6 179
5031 Malvik	0	0	3 362	0	0	0	1 704	0	3 787	0	84	0	8 937
5032 Selbu	0	0	778	0	0	0	205	0	1 623	0	547	462	3 615
5033 Tydal	0	0	113	0	0	0	0	0	541	0	0	77	731
5034 Meråker	0	0	436	0	0	0	581	0	541	0	0	242	1 800
5035 Stjørdal	0	0	5 090	0	0	0	7 237	0	7 033	0	0	0	19 360
5036 Frosta	0	0	489	0	0	0	14	0	541	0	974	285	2 303
5037 Levanger	0	0	4 250	0	0	0	5 192	0	4 328	0	0	0	13 770
5038 Verdal	0	0	2 911	0	0	0	5 053	0	3 787	0	0	0	11 751
5041 Snåsa	0	0	398	0	0	-375	529	0	1 082	0	0	235	1 869
5042 Lierne	0	0	201	0	0	0	217	0	1 082	0	0	106	1 606
5043 Røyrvik	0	0	100	0	0	0	0	0	541	0	0	36	677
5044 Namsskogan	0	0	130	0	0	0	277	0	1 082	0	0	71	1 560
5045 Grong	0	0	446	0	0	0	2 743	0	1 082	0	447	232	4 950
5046 Høylandet	0	0	249	0	0	0	0	0	541	0	0	115	905
5047 Overhalla	0	0	865	0	0	0	2 010	0	1 082	0	932	448	5 337
5049 Flatanger	0	0	170	0	0	0	173	0	1 082	0	0	128	1 553
5052 Leka	0	0	103	0	0	0	0	0	541	0	0	61	705
5053 Inderøy	23 139	0	1 395	0	0	0	779	0	2 705	0	726	0	28 744
5054 Indre Fosen	18 296	0	1 940	0	0	-8 252	2 531	0	3 246	0	0	924	18 685
5055 Heim	28 262	0	1 068	0	0	0	901	0	2 705	0	0	540	33 476
5056 Hitra	6 902	0	946	0	0	4 037	500	0	3 246	0	0	599	16 230
5057 Ørland	21 177	0	2 032	0	120	0	2 860	0	3 246	0	146	1 170	30 751
5058 Åfjord	22 840	0	786	0	0	0	734	0	2 164	0	0	513	27 037
5059 Orkland	54 861	0	3 599	0	0	0	2 020	0	5 410	0	0	0	65 890
5060 Nærøysund	16 752	0	2 079	0	0	0	3 721	0	3 246	0	0	1 211	27 009
5061 Rindal	0	0	363	0	0	0	0	0	541	0	327	189	1 420
<b>Trøndelag</b>	<b>273 687</b>	<b>0</b>	<b>92 196</b>	<b>0</b>	<b>120</b>	<b>-779</b>	<b>90 109</b>	<b>0</b>	<b>121 725</b>	<b>0</b>	<b>7 533</b>	<b>10 986</b>	<b>595 577</b>



# Innbyggertilskudd

## - tab 2-k

- Grong (7,5)
- Oppdal
- Flatanger
- Røros
- Midtre Gauldal
- Røyrvik
- Rindal
- Frøya
- Melhus
- Åfjord (5,5)
- 
- Tydal (4,7)
- Heim
- Trondheim
- Inderøy
- Rennebu
- Overhalla
- Skaun
- Leka
- Høylandet
- Lierne (2,6)

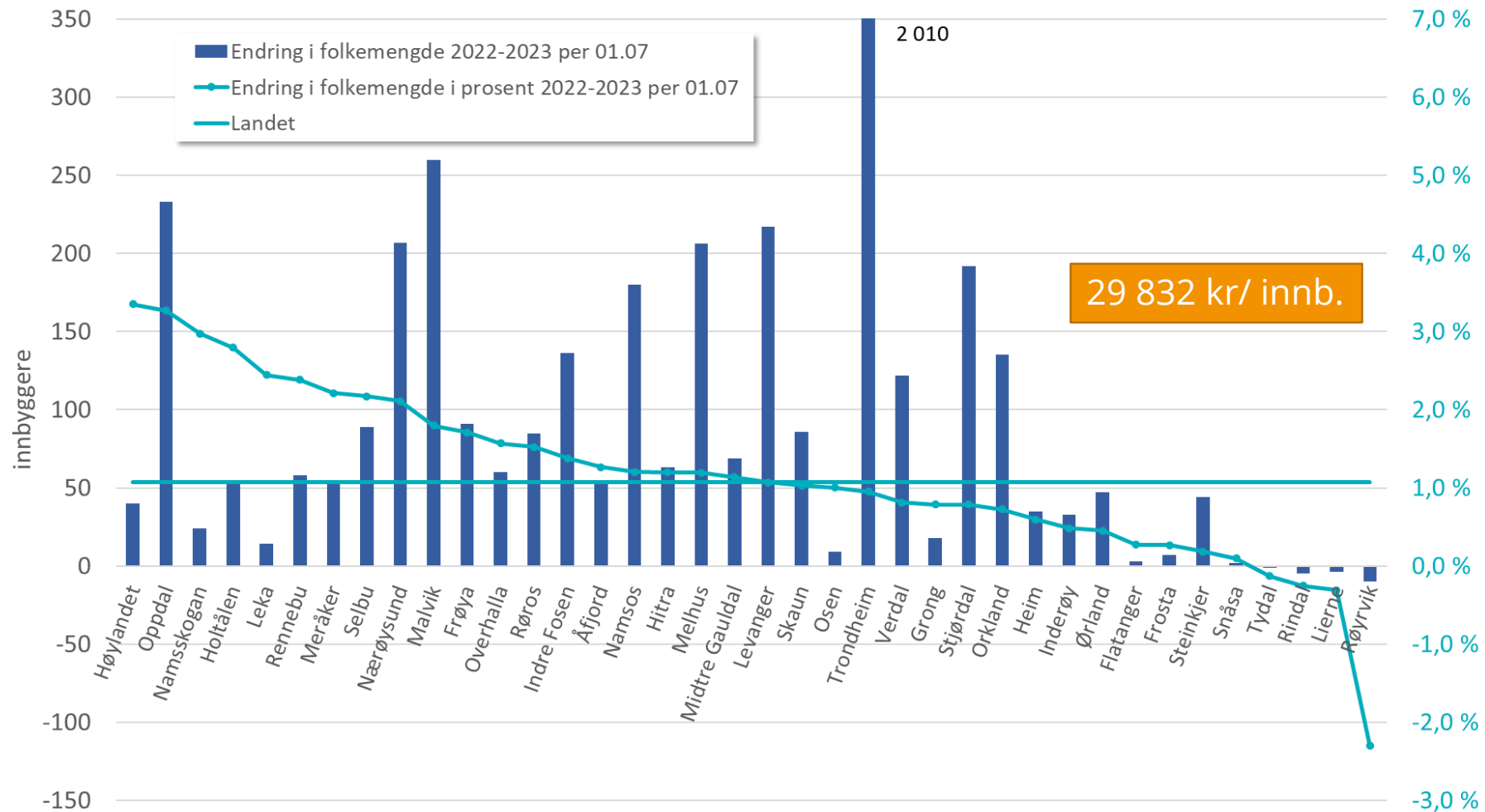

29 832 kr/innb.

↑ 34 (19)

↓ 4 (19)



# Utgiftsutjevningen

## - tab A-k

I utgiftsutjevningen for både 2022 og 2023 ble det på grunn av koronapandemien tatt utgangspunkt i regnskapstall fra 2019 for sektorandeler i kostnadsnøkkelen og samlet utgiftsbehov

Utgiftsutjevningen for 2024 er basert på regnskapstall for 2022 og det er i tillegg korriger for oppgaveendringer og korreksjoner i 2023 og 2024

Sektorverker til kostnadsnøkkelen for kommunene

Sektor	Sektordel		
	2023	2024	Endring 2023-2024
Grunnskole	25,45 %	24,10 %	-1,35
Pleie og omsorg	34,57 %	36,07 %	1,50
Sosialhjelp	5,73 %	5,33 %	-0,40
Barnevern	4,57 %	4,07 %	-0,50
Kommunehelsetjeneste	5,64 %	6,73 %	1,09
Barnehage	15,88 %	15,68 %	-0,20
Administrasjon og miljø	7,96 %	7,83 %	-0,13
Landbruk	0,21 %	0,19 %	-0,02
<b>Sum</b>	<b>100,00 %</b>	<b>100,00 %</b>	<b>0,00</b>

Kostnadsnøkkel for kommunene

Kriterium	Kriterievekter		
	2023	2024	Endring 2023-2024
Innbyggere 0-1 år	0,0057	0,0058	0,0001
Innbyggere 2-5 år	0,1361	0,1348	-0,0013
Innbyggere 6-15 år	0,2645	0,2527	-0,0118
Innbyggere 16-22 år	0,0236	0,0241	0,0005
Innbyggere 23-66 år	0,1049	0,1081	0,0032
Innbyggere 67-79 år	0,0567	0,0605	0,0038
Innbyggere 80-89 år	0,0767	0,0806	0,0039
Innbyggere 90 år og over	0,0385	0,0403	0,0018
Gradert basiskriterium	0,0159	0,0163	0,0004
Reiseavstand innen sone	0,0100	0,0103	0,0003
Reiseavstand til nabokrets	0,0100	0,0103	0,0003
Landbrukskriterium	0,0021	0,0019	-0,0002
Innvandere 6-15 år ekskl. Skandinavia	0,0071	0,0067	-0,0004
Personer med psykisk utviklingshemming 16 år og over	0,0486	0,0507	0,0021
Ikke-gifte 67 år og over	0,0454	0,0474	0,0020
Dødlighetskriterium	0,0454	0,0474	0,0020
Uføre 18-49 år	0,0064	0,006	-0,0004
Flyktninger uten integreringstilskudd	0,0084	0,0078	-0,0006
Opphopningsindeks	0,0095	0,0088	-0,0007
Aleneboende 30-66 år	0,0193	0,018	-0,0013
Barn 0-15 år med enslig forsørger	0,0188	0,0168	-0,0020
Lavinntektskriteriet	0,0118	0,0105	-0,0013
Barn 1 år uten kontantstøtte	0,0165	0,0163	-0,0002
Innbyggere med høyere utdanning	0,0181	0,0179	-0,0002
<b>Sum</b>	<b>1,0000</b>	<b>1,0000</b>	<b>0,0000</b>



# Indeks for beregnet utgiftsbehov

## - tab E-k

- Grong (7,5)
- Oppdal
- Flatanger
- Røros
- Midtre Gauldal
- Røyrvik
- Rindal
- Frøya
- Melhus
- Åfjord (5,5)
- 
- Tydal (4,7)
- Heim
- Trondheim
- Inderøy
- Rennebu
- Overhalla
- Skaun
- Leka
- Høylandet
- Lierne (2,6)

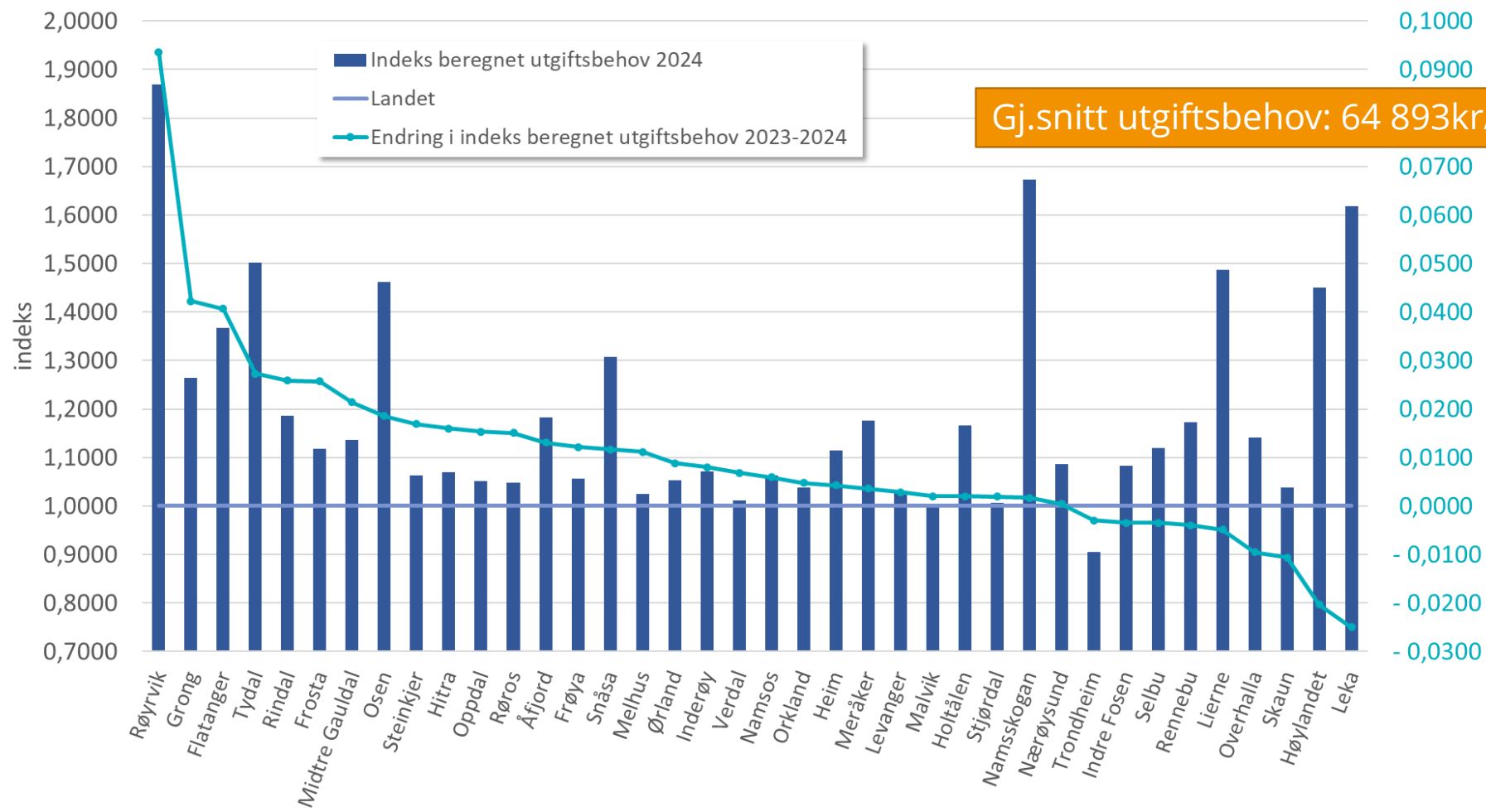

↑ 29 (23)

↓ 9 (15)



# Frie inntekter på nett og Trøndelag i tall

Regjeringen.no

Tema Dokument Aktuelt Departement Regjering

Forsiden Tema Kommuner og regioner Kommunedata

## Frie inntekter 2024

Dato: 06.10.2023

Er du interessert i nøkkeltall fra statsbudsjettet for din kommune? I denne nettløsningen finner du enkelt fram til fordelingen av rammetilskuddet og anslaget på skatteinntektene for 2024 for din kommune eller fylkeskommune. Du kan også klikke på de enkelte elementene i oversikten, og du får en forklaring på hva disse består av og hvordan de er regnet ut.

Kommunens og fylkeskommunens frie inntekter består av skatteinntekter og rammetilskudd og utgjør om lag 72 prosent (77 prosent når en inkluderer momskompensasjon) av kommunesektorens samlede inntekter. Dette er inntekter som kommunene og fylkeskommunene kan disponere fritt uten andre føringer fra staten enn gjeldende lover og regler.

Det overordnede formålet med inntektssystemet er å jevne ut de økonomiske forutsetningene for at kommunene og fylkeskommunene skal kunne gi et mest mulig likeverdig tjenestetilbud over hele landet.

De øvrige inntektene består av øremerkede tilskudd, gebyrer og momskompensasjon. Disse inntektene er ikke med i denne oversikten.

Tallene bygger på regjeringens forslag til statsbudsjett. Eventuelle avvik mellom tall i Grønt hefte og beregningene som vises i nettløsningen, skyldes avrundinger. Endringer i budsjettet gjennom året (saldert budsjett, revidert nasjonalbudsjett, nysaldert budsjett) fanges ikke opp i denne nettløsningen, og vi henviser derfor til gjeldende budsjettunderskriv.

**Anslag frie inntekter 533 647 193 kr**

Anslag frie inntekter for **Oppdal kommune** er 533 647 193 kroner. Dette anslaget på frie inntekter innebærer en nominal vekst for Oppdal kommune fra 2023 til 2024 på 7,0 prosent. I samme periode er anslått landsgjennomsnittlig vekst på 4,7 prosent.

Veksten i frie inntekter er regnet fra anslag på regnskap for 2023 i statsbudsjettet 2024.

Siden vi ikke kjenner de endelige skatteinntektene for 2024 for januar 2025, er det gjort et anslag på hvor store skatteinntektene for 2024 vil være. Det preseres derfor at det angitte nivået på frie inntekter er et anslag.

**Totalt rammetilskudd 259 506 000 kr**

Slik beregnes det samlede rammetilskuddet:

- Innbyggertilskudd for omfordeling: 219 581 282 kr
- Omfordeling: Utgiftsutjevning: 24 262 342 kr
- Korrektjonsordningen for elever i statlige og private skoler: -414 283 kr
- Tilskudd med særskilt fordeling: 5 673 000 kr
- Inntektgarantierordningen: -537 410 kr
- Regionalpolitiske tilskudd: Distriktilskudd Sør-Norge: 10 701 000 kr
- Skjennetilskudd: 230 000 kr

**Anslag skatteinntekter 274 141 193 kr**

Frie inntekter består av rammetilskudd og skatteinntekter. Skatteinntektene er for **Oppdal kommune** anslått til 274 141 193 kroner i 2024, inkludert inntektutjevning.

Siden vi ikke kjenner de endelige skatteinntektene for 2024 for januar 2025, er det gjort et anslag på hvor store skatteinntektene for 2024 vil være. I anslaget er det angitt utgangspunktet nivået på skatteinntektene i 2022. For den enkelte kommune er skatteanslaget for 2024 deretter framskrevet i tråd med veksten i det samlede skatteanslaget. Det betyr at det blir forutsatt en lik skattevekst per innbygger, med fordeling som i 2022.

## Indeks for berekna utgiftsbehov per kriterium

Velg variabel: Indeks berekna utgifts-behov

Indeks berekna utgifts-behov

Kriteriedata for kommuner per kriterium

Uten Trondheim

Velg variabel: Innbyggjar-tal per 01.01

Innbyggjar-tal per 01.01

Endring mellom 2022 og 2021 for innbyggjar-tal per 01.01

## Indeks for beregnet utgiftsbehov per kommune - alle kriteria

Årford

Kilde: Grønt hefte (Tabell E.3)



<https://trondelagital.no/>



# Korreksjon for elever i statlige og private skoler

## - tab A-k

Grong (7,5)  
 Oppdal  
 Flatanger  
 Røros  
 Midtre Gauldal  
 Røyrvik  
 Rindal  
 Frøya  
 Melhus  
 Åfjord (5,5)

Tydal (4,7)  
 Heim  
 Trondheim  
 Inderøy  
 Rennebu  
 Overhalla  
 Skaun  
 Leka  
 Høylandet  
 Lierne (2,6)

Korreksjon for elever i statlige og private skoler (1 000 kr)

	Kommune	2023	2024	Endring 2023-2024		Kommune	2023	2024	Endring 2023-2024
5001	Trondheim	-30 173	-33 830	-3 657	5038	Verdal	4 105	4 658	553
5006	Steinkjer	2 427	2 527	100	5041	Snåsa	-6 052	-6 099	-47
5007	Namsos	4 410	5 396	986	5042	Lierne	1 126	1 232	106
5014	Frøya	3 226	3 057	-169	5043	Røyrvik	448	507	59
5020	Osen	750	845	95	5044	Namsskogan	782	888	106
5021	Oppdal	890	-414	-1 304	5045	Grong	829	766	-63
5022	Rennebu	-3 538	-4 341	-803	5046	Høylandet	1 018	1 143	125
5025	Røros	3 340	3 789	449	5047	Overhalla	-3 438	-3 498	-60
5026	Holtålen	1 329	1 508	179	5049	Flatanger	846	963	117
5027	Midtre Gauldal	3 925	4 457	532	5052	Leka	546	606	60
5028	Melhus	1 424	1 075	-349	5053	Inderøy	2 290	-416	-2 706
5029	Skaun	3 735	4 160	425	5054	Indre Fosen	2 494	2 303	-191
5031	Malvik	3 153	3 663	510	5055	Heim	3 792	4 218	426
5032	Selbu	2 664	2 989	325	5056	Hitra	3 208	3 631	423
5033	Tydal	649	727	78	5057	Ørland	1 356	1 949	593
5034	Meråker	1 629	1 597	-32	5058	Åfjord	2 894	3 264	370
5035	Stjørdal	-12 552	-13 737	-1 185	5059	Orkland	-5 350	-6 317	-967
5036	Frosta	1 099	1 394	295	5060	Nærøysund	3 237	2 445	-792
5037	Levanger	-7 565	-10 349	-2 784	5061	Rindal	1 327	1 369	42
							<b>-3 720</b>	<b>-11 875</b>	<b>-8 155</b>



# Inntektsutjevningen

- Grong (7,5)
  - Oppdal
  - Flatanger
  - Røros
  - Midtre Gauldal
  - Røyrvik
  - Rindal
  - Frøya
  - Melhus
  - Åfjord (5,5)
- 
- Tydal (4,7)**
  - Heim
  - Trondheim
  - Inderøy
  - Rennebu
  - Overhalla
  - Skaun
  - Leka
  - Høylandet
  - Lieme (2,6)

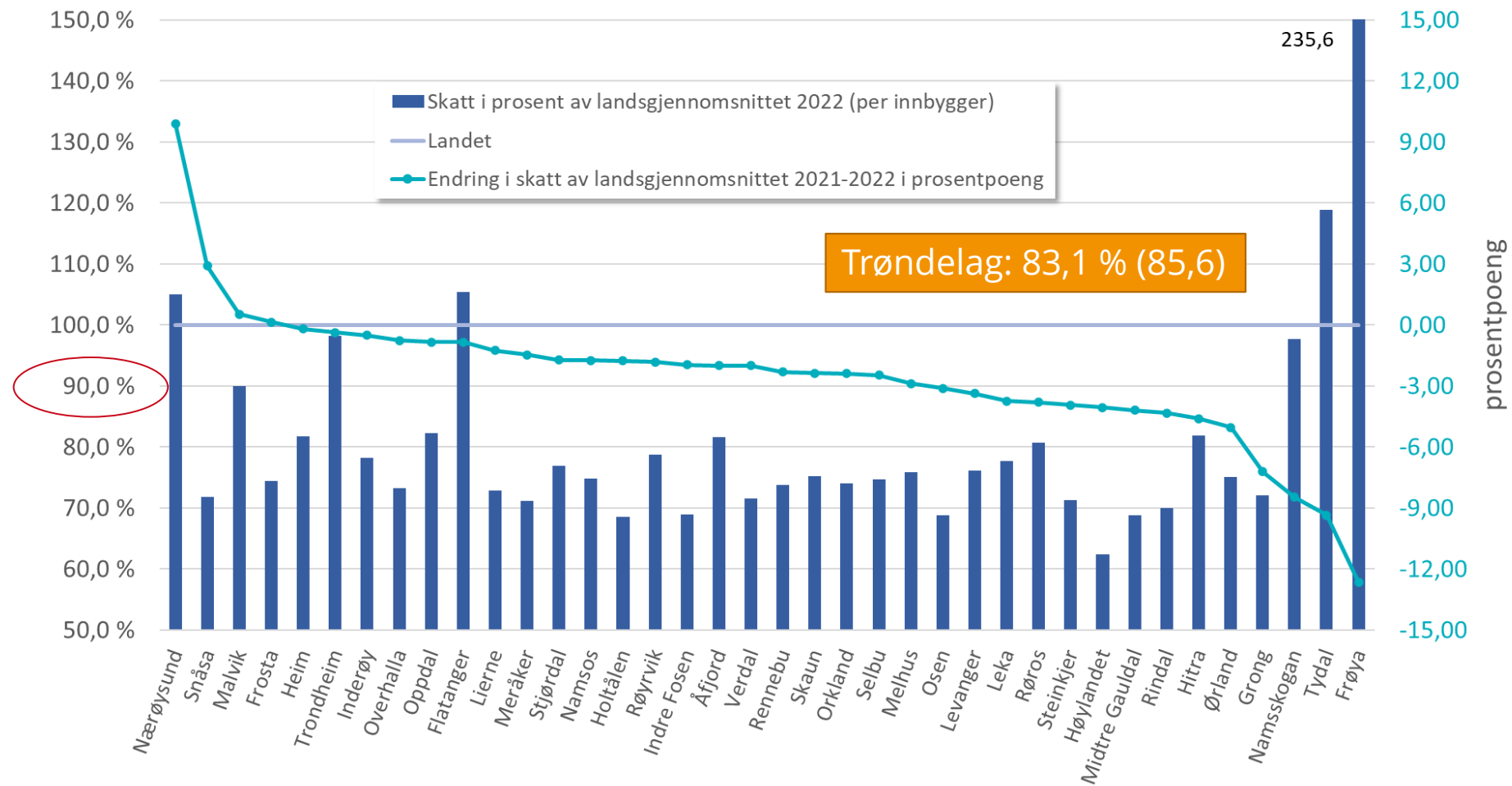

↑ 4 (10)

↓ 34 (28)





# Distriktstilskudd Sør-Norge

## - tab D-k

Grong (7,5)

Oppdal

Flatanger

Røros

Midtre Gauldal

Røyrvik

Rindal

Frøya

Melhus

Åfjord (5,5)

Tydal (4,7)

Heim

Trondheim

Inderøy

Rennebu

Overhalla

Skaun

Leka

Høylandet

Lieme (2,6)

Kommuner med svak samfunnsmessig utvikling etter graden av distrikts-utfordringer (DI)

- Under 3 200 innbyggere/ DI=46 og mindre
- Skatteinntekt under 120% av landsgj. (3 år)
- Ikke distriktstilskudd Nord-Norge
  
- Under 3 200 innbyggere – sats per kommune, gradert etter DI (småkommunetillegget)
- Over 3 200 innbyggere – sats per kommune og innbyggere, gradert etter DI
- Høyeste sats DI=0-35 (2017)
- Satsene for 2024 er justert med anslått pris- og kostnadsvekst for kommunesektoren

	DI 2017	2023	2024
Steinkjer	40	18 481	19 246
Osen	9	6 257	6 526
Oppdal	32	10 025	10 701
Rennebu	25	6 257	6 526
Røros	32	8 192	8 578
Holtålen	24	6 257	6 526
Selbu	46	1 278	1 349
Meråker	30	6 257	6 526
Frosta	41	5 006	5 221
Verdal	44	7 884	8 245
Inderøy	38	7 758	8 138
Indre Fosen	41	8 100	8 511
Heim	27	8 575	8 939
Hitra	44	3 073	3 268
Ørland	32	14 080	14 817
Åfjord	23	6 572	6 856
Orkland	45	4 823	5 087
Rindal	25	6 257	6 526
<b>SUM (kr i tusen)</b>		<b>135 132</b>	<b>141 586</b>



# Distriktstilskudd Nord-Norge

## - tab D-k

Grong (7,5)  
Oppdal  
Flatanger  
Røros  
Midtre Gauldal  
Røyrvik  
Rindal  
Frøya  
Melhus  
Åfjord (5,5)

Tydal (4,7)  
Heim  
Trondheim  
Inderøy  
Rennebu  
Overhalla  
Skaun  
Leka  
Høylandet  
Lierne (2,6)

### Særskilt regionalpolitisk virkemiddel

- Beløp per innbygger i Nord-Norge og Namdalen differensiert mellom fylkene (Nordland og Namdalen = 2 013 kr/innb.)
- Småkommunetillegg (under 3 200 innbyggere)
- Sats per kommune, gradert etter DI
- Satser og kriteriet som distriktstilskudd Sør-Norge i Nordland, Namdalen og delvis Troms
- Satsene for 2024 er justert med anslått pris- og kostnadsvekst for kommunesektoren

	DI 2017	2023	2024
Namsos	42	28 952	30 040
Snåsa	26	10 181	10 594
Lierne	13	8 783	9 133
Røyrvik	11	7 108	7 390
Namsskogan	11	7 836	8 165
Grong	32	10 671	11 148
Høylandet	38	7 935	8 323
Overhalla	57	7 367	7 796
Flatanger	24	8 382	8 756
Leka	14	7 357	7 698
Nærøysund	38	18 783	19 909
<b>SUM (kr i tusen)</b>		<b>123 355</b>	<b>128 952</b>



# Veksttilskudd og storbytilskudd - tab D-k og 1-k

Grong (7,5)  
Oppdal  
Flatanger  
Røros  
Midtre Gauldal  
Røyrvik  
Rindal  
Frøya  
Melhus  
Åfjord (5,5)

Tydal (4,7)  
Heim  
Trondheim  
Inderøy  
Rennebu  
Overhalla  
Skaun  
Leka  
Høylandet  
Lieme (2,6)

## Veksttilskudd

Særlig høy innbyggervekst - tilpasse tjenestetilbudet

- Befolkningsvekst over 1,4 % siste 3 år
- Skatteinntekt under 140 % av landsgj. siste 3 år
- Satsen per nye innbygger ut over vekstgrense er 67 331 kr/innb. i 2024
- Kompensasjon for reduksjon i veksttilskudd
- Satsene for 2024 er justert med anslått pris- og kostnadsvekst for kommunesektoren

## Storbytilskudd

- Fordeles med likt beløp per innbygger til de 6 største byene, og er 426 kr/innb. i 2024
- Satsene for 2024 er justert med anslått pris- og kostnadsvekst for kommunesektoren
- Trondheim tildeles 90,6 mill. kr for 2024

	Vekst siste 3 år	Veksttilskudd 2024
Frøya	1,53	
Hitra	1,50	363
Leka	1,47	29
Trondheim	1,20	
Oppdal	1,20	
Malvik	1,20	
Melhus	1,19	
<b>SUM (kr i tusen)</b>		<b>392</b>



# Regionsentertilskudd – nye kommuner

## - tab B-k

Grong (7,5)  
Oppdal  
Flatanger  
Røros  
Midtre-Gauldal  
Røyrvik  
Rindal  
Frøya  
Melhus  
Åfjord (5,5)

Tydal (4,7)  
Heim  
Trondheim  
Inderøy  
Rennebu  
Overhalla  
Skaun  
Leka  
Høylandet  
Lieme (2,6)

### Felles tiltak i nye kommuner

- Nasjonalt vedtak om sammenslåing
- Ca 8 000 innbyggere
- Ikke storbytilskudd
- 3 617 mill. kr per sammenslåing og 76 kr/ innb. (3 468 mill. kr og 70 kr/innb. i 2023)
- *Snillfjord til Orkland*

	2023	2024
Steinkjer	5 220	5 438
Namsos	4 563	4 751
Indre Fosen	4 191	4 375
Ørland	4 225	4 413
Orkland	4 819	5 037
Nærøysund	4 178	4 369
<b>SUM</b>	<b>27 196</b>	<b>28 383</b>



# Inntektsgarantiordningen (INGAR)

## - tab B-k

Gi kommunene en helhetlig skjerming mot brå nedgang i rammetilskuddet og dermed gjøre inntektssystemet mer fleksibelt og forutsigbart.

- Mer enn 400 kr per innbygger svakere korrigert vekst enn beregnet korrigert vekst på landsbasis
- Vekstgrense: 562 kr/innb. (1 712 i 2023)
- Finansiering: 73 kr/innb. (41 i 2023)
- Omfatter systemendringer, innlemminger, endringer i regionalpolitiske tilskudd og endringer i kriteriedata.
- Omfatter ikke endringer i skjønnstilskudd, særskilt fordeling, veksttilskudd, regionsentertilskudd, skatteutjevning og skatteinngang.

	2023 INGAR* 1 000 kr	2024 korr. vekst kr/innb.	2024 INGAR* kr/innb.	2024 INGAR* 1 000 kr
Rennebu	52			
Holtålen	433			
Skaun	1 001	200	290	2 450
Frosta	3 619			
Høylandet	527			
<b>Trøndelag</b>	<b>-13 176</b>	<b>2 036</b>	<b>-63</b>	<b>-32 009</b>

*\*Inntektsgaranti inkl. finansiering*



Kommune	Anslag på frie inntekter 2024	Anslag på oppgavekorrigert vekst 2023-2024	Anslag vekst regnskap 2023-2024
	(1 000 kr)	(1 000 kr)	(prosent)
	3	4	5
5001 Trondheim	12 880 706	12 982 199	4,4
5006 Steinkjer	1 671 329	1 684 617	5,5
5007 Namsos	1 108 802	1 117 207	5,1
5014 Frøya	494 013	497 663	5,6
5020 Osen	90 540	91 316	5,3
5021 Oppdal	493 954	498 818	7,0
5022 Rennebu	188 958	190 734	4,3
5025 Røros	386 778	390 437	6,5
5026 Holtålen	157 325	158 713	5,0
5027 Midtre Gauldal	444 418	448 738	6,4
5028 Melhus	1 144 350	1 153 723	5,5
5029 Skaun	577 248	581 876	3,8
5031 Malvik	947 182	954 924	5,1
5032 Selbu	302 777	305 661	5,1
5033 Tydal	76 561	77 227	4,7
5034 Meråker	190 348	192 085	5,1
5035 Stjørdal	1 587 770	1 600 750	4,7
5036 Frosta	195 648	197 456	5,0
5037 Levanger	1 350 315	1 361 388	4,9

Kommune	Anslag på frie inntekter 2024	Anslag på oppgavekorrigert vekst 2023-2024	Anslag vekst regnskap 2023-2024
	(1 000 kr)	(1 000 kr)	(prosent)
	3	4	5
5038 Verdal	990 798	998 796	5,1
5041 Snåsa	173 237	174 842	4,8
5042 Lierne	135 680	136 792	2,6
5043 Røyrvik	57 810	58 262	6,1
5044 Namsskogan	98 068	98 863	4,7
5045 Grong	194 817	196 562	7,5
5046 Høylandet	123 242	124 291	3,5
5047 Overhalla	291 394	294 152	4,2
5049 Flatanger	107 209	108 121	6,6
5052 Leka	68 955	69 509	3,5
5053 Inderøy	504 677	508 522	4,3
5054 Indre Fosen	719 885	726 423	4,7
5055 Heim	463 811	467 765	4,6
5056 Hitra	383 273	386 818	5,2
5057 Ørland	749 253	756 143	5,1
5058 Åfjord	355 447	358 604	5,5
5059 Orkland	1 304 527	1 314 693	4,7
5060 Nærøysund	762 139	769 006	5,3
5061 Rindal	154 348	155 744	6,0

Tab 3-k



# Noen enkeltsaker...

Investeringsstilskudd til heldøgns omsorgsplasser

Satsing på psykisk helse og rus

Gradert basis

Havbruksfond

Nytt inntektssystem

Veileder for interkommunalt samarbeid

Frikommunesøknader



# Utbetalinger havbruksfond fram til 2023

Utbetalinger (kr) til kommuner i Trøndelag fra havbruksfondet 2017-2022							
	2017	2018	2019	2020	2021	2022	Total 2017-2022
NAMSOS	313 778	16 687 547	9 200 461	23 399 919	6 752 117	27 549 474	83 903 296
FRØYA	2 340 071	102 902 230	13 429 091	86 422 485	33 403 205	115 888 590	354 385 673
OSEN	292 408	13 499 251	6 040 025	10 663 254	3 399 667	13 871 064	47 765 669
FLATANGER	827 173	34 701 808	7 845 624	29 175 848	9 301 868	41 198 246	123 050 567
LEKA	559 956	20 835 789	3 990 243	16 439 183	10 254 853	23 696 401	75 776 425
HEIM	645 033	32 985 163	2 541 172	27 672 056	8 822 428	36 574 558	109 240 409
HITRA	1 427 729	61 501 563	9 779 559	57 605 496	21 007 184	72 815 676	224 137 208
ØRLAND	263 924	12 377 361	863 221	10 183 408	8 671 641	14 980 749	47 340 303
ÅFJORD	1 144 168	42 672 586	13 373 548	32 367 077	16 310 868	46 149 741	152 017 989
ORKLAND	195 177	7 323 197	563 347	10 948 063	4 211 810	17 184 707	40 426 302
NÆRØYSUND	2 638 219	109 963 356	10 827 009	75 346 257	30 580 137	106 459 675	335 814 653
Tidligere Snillfjord kommune (ikke fordelt på ny kommune)	438 073	22 658 472	4 357 131				27 453 676
<b>Total</b>	<b>11 085 710</b>	<b>478 108 321</b>	<b>82 810 431</b>	<b>380 223 047</b>	<b>152 715 778</b>	<b>516 368 882</b>	<b>1 621 312 169</b>

Kilde: Trøndelag i tall





# Ny veileder + temaside på interkommunalt samarbeid



## Veileder om interkommunalt samarbeid

Brosjyre/veiledning | Dato: 05.10.2023

Departementet har utarbeidet en veileder om regelverket for interkommunalt samarbeid som følger av kommuneloven.

I Norge er samarbeid mellom kommuner vanlig. Omfanget av samarbeid og hva kommunene samarbeider om varierer, men alle kommuner i Norge samarbeider med hverandre. Interkommunalt samarbeid er dermed en svært viktig del av kommunenes virksomhet.

Reglene om interkommunalt samarbeid i kommuneloven gjelder i utgangspunktet for all organisering av virksomhet i et interkommunalt samarbeid. Det er derfor viktig at kommunene har god kjennskap til disse reglene. Målet er at denne veilederen kan være et bidrag til at kommuner forstår og følger reglene for interkommunalt samarbeid som følger av kommuneloven.

Veilederen gjør rede for reglene for vertskommunesamarbeid, kommunalt oppgavefelleskap og interkommunalt politisk råd. I tillegg har veilederen generelle kapitler om muligheter og begrensninger for interkommunalt samarbeid og kjennetegn på ulike samarbeidsmodeller.

Hovedmålgruppen for veilederen er lokalpolitikere, administrasjonen i kommuner og fylkeskommuner og andre som arbeider med interkommunalt samarbeid etter reglene i kommuneloven

[Veileder om interkommunalt samarbeid etter reglene i kommuneloven \(pdf\)](#)

Kommunal- og distriktsdepartementet

TEMA

[Kommunalrett og kommunal inndeling](#)

RELATERT

- [Kunnskapskilder](#)
- [Har du spørsmål om interkommunalt samarbeid?](#)
- [Interkommunalt samarbeid](#)
- [Tolkningsaker](#)
- [Oversikt over ulike samarbeidsmodeller](#)
- [Hva er interkommunalt samarbeid?](#)

TILKNYTTET LOV/FORSKRIFT

- [Kommuneloven \(2018\)](#)

KONTAKT

[Kommunalavdelingen](#)

E-post: [postmottak@kdd.dep.no](mailto:postmottak@kdd.dep.no)

Telefon: 22 24 72 01

Adresse: Postboks 8112 Dep., 0032 Oslo

Besøksadresse: Akersgt. 59, Oslo



# Disse kommunene i Trøndelag har søkt om få frikommuneforsøk

Kommune	Fylke	evt.samarb.	Tema
Grong, Lierne, Namsskogan, Røyrvik	Trøndelag		Modeller for interkommunalt samarbeid
Grong, Lierne, Namsskogan, Røyrvik	Trøndelag		Samarbeidsform for felles utviklingsmiljø
Heim	Trøndelag		Saksbehandling bebyggelse LNFR-områder (PBL)
Heim	Trøndelag	Trondheim	Et enklere NAV
Holtålen, Rindal	Trøndelag		Boligutvikling
Levanger, Verdal, Snåsa, Steinkjer	Trøndelag		Forvaltning av rovvilt
Snåsa, Lierne, Namsskogan, Røyrvik	Trøndelag		Myndighetsområde, motorferdsel
Steinkjer	Trøndelag		Botilbud og oppfølging, rus/psykiatri og kriminalomsorg
Stjørdal	Trøndelag		Hels- og omsorgstjenester. Flytte ansvar for søknad og tildeling
Trondheim	Trøndelag		Enklere NAV, hindre utenforskap, unge. Alternativ ytelse
Trøndelag fylkeskommune	Trøndelag		Oppgaveoverføring fra statsforvalteren (flere), samt ansvar i skiltforskriften fra statens vegvesen
Ørland	Trøndelag		Klimatilpasning, bærekraftig arealbruk, plan- og bygningsloven
Melhus	Trøndelag		Alternative turnus- og arbeidstidsordninger.
Eigersund, Indre Fosen	Agder, Trøndelag	DFØ	Lønns- og regnskapstjeneste fra DFØ

**Forsøkskommune**

Regjeringen inviterer kommuner og fylkeskommuner til å søke om å bli forsøkskommuner. Forsøkskommuner vil få mulighet til å teste ut nye måter å løse oppgaver på gjennom fritak fra regelverk.

Til kommuner og fylkeskommuner  
**Invitasjon til å søke om å bli forsøkskommune**

**Hva er et forsøk?**  
Forsøk er en metode for utprøving av nye måter å løse oppgaver på, der det gis fritak fra regler i lov eller forskrift.

**Hva kan man søke om?**  
Det er kommunene og fylkeskommunene som vet best hva som kan være egnede forsøk. Regjeringen lafter likevel fram noen aktuelle områder og temaer.

**Hvordan søke?**  
Hva bør kommunen tenke på før man søker og hva skjer i de ulike fasene i søknadsprosessen?

**Regulverk for forsøk**  
Fordi forsøk innebærer unntak fra gjeldende regelverk, krever forsøk hjemmel i lov.

**Oppfølging og evaluering**  
Forsøkskommuner vil få tilbud om erfaringsutveksling med andre kommuner. I forsøksordningen vil det også bli etablert et opplegg for evaluering av forsøkene.

**Spørsmål og svar om forsøksordningen**  
Her har vi samlet ofte stilte spørsmål om forsøksordningen.

# Fordeling av skjønnsmidler for 2023 og 2024

Statsbudsjettmøte for Trøndelag

6. oktober 2022



**Statsforvalteren i Trøndelag**

*Trööndelagen Staatehaaltoje*

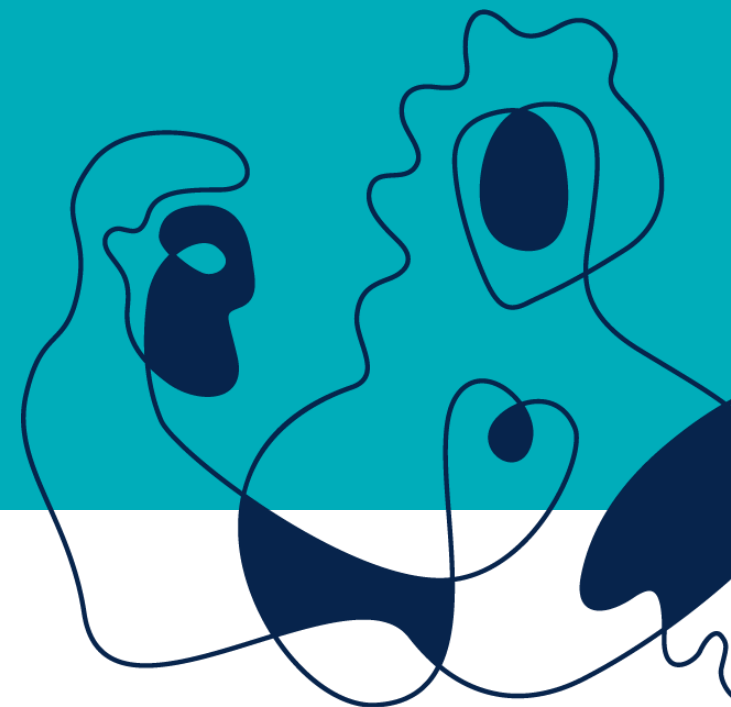

10.10.2023



# Skjønnsmidler

Fange opp forhold som ikke blir godt nok ivaretatt i inntektssystemet og gjennom andre faste tilskuddsordninger

Bidra til fornying og utvikling av kommunene

- Fordeles og følges opp av Statsforvalterne
- Dialog med kommunene
- Ramme for Trøndelag i 2024: 93,6 mill. kr

## Kompensasjonsskjønn

*Utgiftskrevende forhold*

- Særskilte forhold i fylket og enkeltkommuner
- Uforutsett hendelser

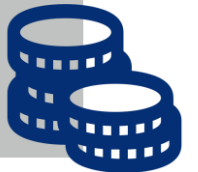

## Prosjektskjønn

*Fornyning og utvikling*

- Fellesløft (fellestiltak)
- Innovasjon i enkeltkommuner og samarbeid





# Skjønnsmidler

## Skjønnstilskudd 23

- Tilbakeholdt og restmidler
- Særskilte forhold samlet:  
Barnevern
- Særskilte forhold  
enkeltkommuner
- Uforutsette og  
ekstraordinære forhold

## Kompensasjonsskjønn 24

- Grønt hefte
- Særskilte forhold samlet:  
Ressurskrevende tjenester,  
minoritetsspråklig  
opplæring og  
befolkningsnedgang
- Særskilte forhold  
enkeltkommuner: 3 forhold

## Prosjektskjønn 24

- Fornyning og innovasjon
- 39 prosjekter



# Retningslinjer og føringer

- Dialog
- Helhetlig vurdering av kommunens økonomi og behov
- Reservepott - behov som oppstår i løpet av året
- Kommunal egenandel
- «Prosjekter som understøtter samarbeid for å styrke kapasitet og kompetanse vil bli prioritert. Dette gjelder særlig samarbeid i faste strukturer der sårbarheten er størst.»
- Miljø og klima

Forholdets omfang  
(vesentlighet)

Kommunens behov

Kommunenes  
inntektsnivå (inkl.  
Havbruksfond)

Kommunens  
økonomiske stilling





# Kompensasjonsskjønn



## Særskilte forhold for kommunene samlet

- Særskilte og utgiftskrevende forhold/ulikheter
- Gjennomgående for flere «Ting i tiden»
- Dialog
- Felles vurderingsgrunnlag
- Terskelverdier
- Økonomisk stilling og behov
- Særlige føringer fra KDD

(Tall i tusen)

	2023	2024	2024 avsatt
Ressurskrevende tjenester	16 630	18 670	
Minoritetsspråklige elever	3 030	3 100	
Flerårig befolkningsnedgang	1 420	330	
Barnevern	7 260	..	7 500
<b>SUM (avrundet)</b>	<b>28 340</b>	<b>22 100</b>	

Nærøysund kommune tildeles 1 840 ressurskrevende tjenester for 2023

# Barnevern 2023

Kostnadsnøkkel for barnevern har lav forklaringskraft

Skjønnsfordeling legger vekt på

- Andelen barn under omsorg
- Høye netto driftsutgifter
- Økonomisk stilling og behov

2 mill. kr begrunnet i fordelingsvirkninger reform



(Tall i tusen)

	2022 Reform Fordelings- virkninger	2023 Reform fordelings- virkninger	2022 Høy andel barn med omsorgstiltak	2023 Høy andel barn med omsorgstiltak og høye netto utgifter
Steinkjer	900	450		
Frosta			300	
Levanger			1 730	3 490
Verdal			1 400	
Røyrvik				830
Namsskogan			320	320
Grong	1300	650	1 750	1 840
Overhalla			150	
Flatanger				780
Indre Fosen	900	450		
Hitra			540	
Ørland	900	450	1 470	
Nærøysund			500	
	<b>4 000</b>	<b>2 000</b>	<b>8 160</b>	<b>7 260</b>



# Kompensasjonsskjønn



## Særskilte forhold i enkeltkommuner

- Midlertidig/Langvarig forhold/ulikheter
- Kommuner i økonomisk ubalanse
- Økonomisk stilling og behov
- Eget søknadsskjema

<i>(Tall i tusen)</i>	<b>2022</b>	<b>2023</b>	<b>2024</b>
Brannsikring Bergstaden (Røros)	350	350	350
Naturvernområde Tautra (Frosta)	200	200	200
Opplæring samisk – økt timetall alle elever (Røros)	400	400	650
Opplæring samisk – økt timetall alle elever (Snåsa)	200	200	350
Opplæring samisk – økt timetall alle elever (Røyrvik)	100	100	200
Utsiktede virkninger kommunereform	3 000		
Økonomisk ubalanse – omstilling	750		
Vertskommune mottak (Malvik)	1 600		
Utbygging E6 og økt ressursbehov plan	1 700	900	
Avvikling pelsdyrnæring (Orkland)		1 330	
Barnevernsreform/oppvekstreform	4 000	2 000	
Særskilt forhold helse (Frosta)		4 500	
<b>SUM</b>	<b>8 300</b>	<b>9 980</b>	



# Økt planressursbehov E6 og E39

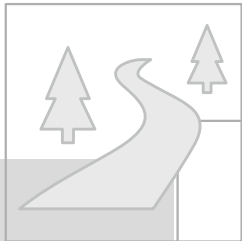

## Særskilte forhold i enkeltkommuner

- Økt midlertid planressursbehov
- Kommunene får ikke gebyrinntekter når staten fremmer planforslag

(Tall i tusen)	2021	2022	2023
Trondheim			
Steinkjer			
Oppdal			
Rennebu	700	500	300
Midtre Gauldal	800		
Melhus	900	300	300
Malvik	1 200		
Stjørdal	800		
Levanger			
Verdal			
Snåsa			
Namsskogan		300	
Grong		300	
Inderøy			
Heim		300	300
<b>Sum</b>	<b>4 400</b>	<b>1 700</b>	<b>900</b>



# Kompensasjonsskjønn



## Uforutsette og ekstraordinære

- Uforutsette og ekstraordinær hendelser i løpet av året
- Naturskade
- Mer 250 kr/innb., minimum 1,25 mill. kr
- Økonomisk stilling og behov
- Eget søknadsskjema

<i>(Tall i tusen)</i>	<b>2023</b>	<b>2024</b>
Holtålen, naturskade, oversendes KDD		
Osen, skade kommunal vei	2 700	
Røyrvik, ekstraordinær utfordring pleie og omsorg	1 400	
<i>Avsatt</i>		5 000
<b>SUM</b>	<b>4 100</b>	<b>5 000</b>



# Prosjektskjønn 2024



# Fornyings- og innovasjonsmidler

- Stimulere til fornying og innovasjon
- Prøve ut nye løsninger
- Alle kommunens 4 roller (ikke næring)
- Enkeltkommuner, i samarbeid og eventuelt også med eksterne
- Fellesløft – prioriterte områder
- Tildeler til 39 prosjekter – til sammen 48 mill kr.



## Innovasjon gjennom digitalisering

- Eksisterende:**
- Helseplattform
  - DigiTrøndelag
- Sårbarhet i telenettet*



## Kompetanseløft gjennom nettverk

- Eksisterende:**
- Plan, GIS og kommuneøkonomi
  - Klima og miljø
  - Skole og oppvekst
  - FOU



## Forebygge og motvirke ungt utenforskap

- Bidra til god oppvekst i Trøndelag
- Legg til rette for større deltakelse i arbeidsliv, skole og samfunn

- Eksisterende:**
- Ungt utenforskap... (3-årig prosjekt gjennom KS Trøndelag)



## Bærekraftige tjenester og forvaltning

- Demografisk utvikling
  - Kompetanse og kapasitet
  - Helhetlig planlegging
  - Tverrsektorielt
  - Interkommunalt
  - Bærekraftsmål
  - ...også miljø- og klimaforvaltning
- Eksisterende:**
- Pilot FNs bærekraftsmål



# Vurdering

## Kriterier

- Innovasjonsverdi
- Relevans og nytteverdi
- Prosjektkvalitet
- Overføringsverdi

## Andre forhold som kan vektlegges

- FN's bærekraftsmål
- Helhetlig og strukturert samarbeid
- Historikk og helhetlig fordeling



Prosjektene vurderes av våre fagavdelinger og samordnes av samordningsseksjonen



# Tildeling prosjektskjønn 2024

Søker	Søknader	Innvilget	Innvilgende prosjekter	Beløp i 1000 kr
Frøya	2	1	Forebygge ungt utenforskap (sammen med Hitra)	500
Grong	3	1	Felles legetjeneste for Indre Namdal	700
Heim	1	1	Heltidskultur	1000
Hitra	2	1	Sykepleierteknikk	800
Inderøy	3	1	Medikamenthåndtering	220
Indre Fosen	3	1	Våg utenforskap	600
Levanger	4	2	Familie og nettverkstiltak for ungdomsfamilier (1 500), Helhetlig ressursforvaltning (1 300)	2 800
Lierne	2	1	Utviklingsmiljø Indre Namdal	890
Malvik	4	1	Malvik 2040	500
Melhus	4	3	Sammen om framtidens helsetj. (900), Ungdom støtter ungdom (1 000), Fellesløft Trøndelag ungt utenforskap (1 100)	3 000
Namsos	4	2	Mulighetsstudie brannsamarbeid (felles 1200), Kultur og fritid (900)	2 100
Nærøysund	4	1	Familieteam	800
Oppdal	2	1	Utvikling av tjenestetilbud barn og unge sammen med Rennebu kommune	920
Rindal	1	1	Bygdevekt i Holtålen og Rindal	450
Skaun	1	1	Bærekraftstanken Trøndelag sørvest Lakseregionen	600
Steinkjer	4	1	Smidig hel og nær	500
Stjørdal	4	2	Datasjø og bruk av KI (1 000) , Autonom transport og helsebistand (700)	1 700
Trondheim	18	12	Se eget ark	23 180
Verdal	3	3	By og bygdeLAB (Innherred), Omsorgspakken (felles barnevern 2 940), Ombruksprosjekt (1 200)	5 340
Ørland	4	1	Redusert utenforskap	600
Åfjord	1	1	Fosenmodellen - plansamarbeid	800
<b>Totalsum</b>		<b>39</b>		<b>48 000</b>

Overhalla og Rennebu har søkt, men innvilges ikke midler i denne runden. Bærekraftsrapport trønderske kommuner får økning 2023-midler på 1 400



# Prosjektskjønn 2024 og endringer 2023

	<b>Beløp</b> i 1000 kr
<b>Innvilgende prosjekter Trondheim</b>	
Samskaping i kommunal sektor (SAMVERDI)	1 500
Fritidsguide - en kortere vei til en aktiv fritid	500
Trondheimsloftets inkluderings- og velferdsmodell (TIV)	2 500
Ung Klima	250
Tverrprofesjonell samarbeidslæring i en klinisk undervisningsavdeling	500
FNs Barnekonvensjon	1800
Trondheim GPT	1 300
Serviceroboter	960
DigiTrøndelag: Felles løft på digital transformasjon i Trøndelag	1 740
DigiTrøndelag: KI-Kraft i Bruk	1 300
DigiTrøndelag: Indikatorer av vellykket digital transformasjon	830
Helseplattformen	10 000
<b>Sum prosjektskjønn 2024 utbetalingskommune Trondheim</b>	<b>23 180</b>

	<b>Økt beløp</b> i 1000 kr
<b>Korrigeringer prosjekter 2023</b>	
Digi Barnevern, Trondheim	1 000
Bærekraftsrapport trønderske kommuner, til sammen 2,4 mill kr for 2023, Namsos	1 400
Endret beløp til prosjektet «Etablering av datavarehus», og overføring fra «Trøndelagsloftet», Stjørdal	-200





# Frister i 2024

Kompensasjonsskjønn	Særskilte forhold i fylket	Føringer og konsultasjon Eventuell rapportering RKTm på eget skjema: Sammenfallende frist med Hdir
	Særskilte forhold i enkeltkommuner	Søknad på eget skjema: 01.09 (eventuell videreføring uten søknad)
	Uforutsette hendelser	Søknad på eget skjema: 01.09
Prosjektskjønn	Fellesløft	Søknad for 2025-midler i portal: 20.06 Rapportering for 2023-midler i portal: 01.06
	Innovasjon og fornying i enkeltkommuner eller samarbeid	Søknad for 2025-midler i portal: 20.06 Rapportering for 2023-midler i portal: 01.06

<https://www.statsforvalteren.no/nb/Trondelag/Kommunal-styring/Kommuneokonomi/Skjonnsmidler/>

# Fordeling 2023

K-nr.	Kommunenavn	Særskilte forhold for kommunene samlet				Særskilte forhold i enkeltkommuner	Uforutsette forhold Tilbakeholdt	Prosjektskjønn inkl. søknadsbaserte fellesløft	Andre fellesløft Tilbakeholdt	SUM tildelt	Tildelt grønt hefte/særskilt Utbetalt over 10 terminer/ særskilt	Utbetaling Termin 10 per 06.10.23
		Ressurskrevende tjenester	Minoritets-språklige elever	Flerårig befolknings-nedgang	Barnevern Tilbakeholdt							
		1	2	3	4	5	6	7	8	9	10	11
5001	Trondheim	-	1 290 000	-	-	-	-	23 750 000	550 000	25 590 000	1 290 000	24 300 000
5006	Steinkjer	2 430 000	350 000	-	-	450 000	-	2 030 000	200 000	5 460 000	2 780 000	2 680 000
5007	Namsos	900 000	-	-	-	-	-	3 400 000	150 000	4 450 000	900 000	3 550 000
5014	Frøya	-	-	-	-	-	-	420 000		420 000	-	420 000
5020	Osen	-	-	-	-	-	2 700 000			2 700 000	-	2 700 000
5021	Oppdal	260 000	70 000	-	-	-	-	450 000		780 000	330 000	450 000
5022	Rennebu	-	-	-	-	300 000	-		150 000	450 000	-	450 000
5025	Røros	-	-	-	-	750 000	-	800 000	300 000	1 850 000	750 000	1 100 000
5026	Holtålen	210 000	-	-	-	-	-			210 000	210 000	-
5027	Midtre Gauldal	-	-	-	-	-	-	475 000		475 000	-	475 000
5028	Melhus	2 660 000	690 000	-	-	300 000	-	3 425 000		7 075 000	3 350 000	3 725 000
5029	Skaun	250 000	130 000	-	-	-	-	600 000	150 000	1 130 000	380 000	750 000
5031	Malvik	-	-	-	-	-	-	2 800 000		2 800 000	-	2 800 000
5032	Selbu	-	-	-	-	-	-		150 000	150 000	-	150 000
5033	Tydal	-	-	120 000	-	-	-			120 000	120 000	-
5034	Meråker	-	-	-	-	-	-			-	-	-
5035	Stjørdal	-	400 000	-	-	-	-	800 000		1 200 000	400 000	800 000
5036	Frosta	-	-	-	-	4 700 000	-			4 700 000	200 000	4 500 000
5037	Levanger	2 500 000	-	-	3 490 000	-	-	2 000 000	150 000	8 140 000	2 500 000	5 640 000
5038	Verdal	-	-	-	-	-	-			-	-	-
5041	Snåsa	-	-	-	-	200 000	-	900 000		1 100 000	200 000	900 000
5042	Lierne	160 000	-	400 000	-	-	-		150 000	710 000	560 000	150 000
5043	Røyrvik	-	-	430 000	830 000	100 000	1 400 000			2 760 000	530 000	2 230 000
5044	Namsskogan	-	-	280 000	320 000	-	-			600 000	280 000	320 000
5045	Grong	-	-	-	1 840 000	650 000	-	925 000		3 415 000	-	3 415 000
5046	Høylandet	-	-	190 000	-	-	-			190 000	190 000	-
5047	Overhalla	-	-	-	-	-	-			-	-	-
5049	Flatanger	170 000	-	-	780 000	-	-			950 000	170 000	780 000
5052	Leka	-	-	-	-	-	-			-	-	-
5053	Inderøy	-	-	-	-	-	-	250 000	150 000	400 000	-	400 000
5054	Indre Fosen	1 050 000	100 000	-	-	450 000	-	1 705 000		3 305 000	1 150 000	2 155 000
5055	Heim	-	-	-	-	300 000	-			300 000	-	300 000
5056	Hitra	3 380 000	-	-	-	-	-			3 380 000	3 380 000	-
5057	Ørland	-	-	-	-	450 000	-			450 000	-	450 000
5058	Åfjord	820 000	-	-	-	-	-		1 950 000	2 770 000	820 000	1 950 000
5059	Orkland	-	-	-	-	1 330 000	-			1 330 000	-	1 330 000
5060	Nærøysund	1 840 000	-	-	-	-	-	2 000 000	150 000	3 990 000	-	3 990 000
5061	Rindal	-	-	-	-	-	-	250 000		250 000	-	250 000
<b>SUM</b>		<b>16 630 000</b>	<b>3 030 000</b>	<b>1 420 000</b>	<b>7 260 000</b>	<b>9 980 000</b>	<b>4 100 000</b>	<b>46 980 000</b>	<b>4 200 000</b>	<b>93 600 000</b>	<b>20 490 000</b>	<b>73 110 000</b>

# Fordeling 2024

K-nr.	Kommunenavn	Særskilte forhold for kommunene samlet				Særskilte forhold i enkeltkommuner	Uforutsette forhold Tilbakeholdt	Prosjektskjønn inkl. søknadsbaserte fellesløft	Andre fellesløft Tilbakeholdt	SUM tildelt	Tildelt grønt hefte/særskilt Utbetalt over 10 terminer/ særskilt	Utbetaling Termin 10 per 06.10.23
		Ressurskrevende tjenester	Minoritets- språklige elever	Flerårig befolknings- nedgang	Barnevern Tilbakeholdt							
		1	2	3	4	5	6	7	8	9	10	11
5001	Trondheim	-	1 260 000	-	-	-	-	23 180 000	-	24 440 000	1 260 000	23 180 000
5006	Steinkjer	130 000	210 000	-	-	-	-	500 000	-	840 000	340 000	500 000
5007	Namsos	630 000	-	-	-	-	-	2 100 000	-	2 730 000	630 000	2 100 000
5014	Frøya	-	-	-	-	-	-	500 000	-	500 000	-	500 000
5020	Osen	-	-	-	-	-	-	-	-	-	-	-
5021	Oppdal	230 000	-	-	-	-	-	920 000	-	1 150 000	230 000	920 000
5022	Rennebu	-	-	-	-	-	-	-	-	-	-	-
5025	Røros	-	-	-	-	1 000 000	-	-	-	1 000 000	1 000 000	-
5026	Holtålen	-	-	-	-	-	-	-	-	-	-	-
5027	Midtre Gauldal	-	-	-	-	-	-	-	-	-	-	-
5028	Melhus	1 780 000	630 000	-	-	-	-	3 000 000	-	5 410 000	2 410 000	3 000 000
5029	Skaun	-	-	-	-	-	-	600 000	-	600 000	-	600 000
5031	Malvik	-	-	-	-	-	-	500 000	-	500 000	-	500 000
5032	Selbu	690 000	-	-	-	-	-	-	-	690 000	690 000	-
5033	Tydal	-	-	-	-	-	-	-	-	-	-	-
5034	Meråker	-	-	-	-	-	-	-	-	-	-	-
5035	Stjørdal	2 240 000	600 000	-	-	-	-	1 700 000	-	4 540 000	2 840 000	1 700 000
5036	Frosta	100 000	-	-	-	200 000	-	-	-	300 000	300 000	-
5037	Levanger	7 050 000	-	-	-	-	-	2 800 000	-	9 850 000	7 050 000	2 800 000
5038	Verdal	-	-	-	-	-	-	5 340 000	-	5 340 000	-	5 340 000
5041	Snåsa	-	-	-	-	350 000	-	-	-	350 000	350 000	-
5042	Lierne	100 000	-	60 000	-	-	-	890 000	-	1 050 000	160 000	890 000
5043	Røyrvik	-	-	270 000	-	200 000	-	-	-	470 000	470 000	-
5044	Namsskogan	-	-	-	-	-	-	-	-	-	-	-
5045	Grong	-	-	-	-	-	-	700 000	-	700 000	-	700 000
5046	Høylandet	-	-	-	-	-	-	-	-	-	-	-
5047	Overhalla	-	190 000	-	-	-	-	-	-	190 000	190 000	-
5049	Flatanger	180 000	-	-	-	-	-	-	-	180 000	180 000	-
5052	Leka	-	-	-	-	-	-	-	-	-	-	-
5053	Inderøy	-	-	-	-	-	-	220 000	-	220 000	-	220 000
5054	Indre Fosen	550 000	-	-	-	-	-	600 000	-	1 150 000	550 000	600 000
5055	Heim	-	-	-	-	-	-	1 000 000	-	1 000 000	-	1 000 000
5056	Hitra	1 530 000	210 000	-	-	-	-	800 000	-	2 540 000	1 740 000	800 000
5057	Ørland	-	-	-	-	-	-	600 000	-	600 000	-	600 000
5058	Åfjord	840 000	-	-	-	-	-	800 000	-	1 640 000	840 000	800 000
5059	Orkland	-	-	-	-	-	-	-	-	-	-	-
5060	Nærøysund	2 620 000	-	-	-	-	-	800 000	-	3 420 000	2 620 000	800 000
5061	Rindal	-	-	-	-	-	-	450 000	-	450 000	-	450 000
<b>SUM</b>		<b>18 670 000</b>	<b>3 100 000</b>	<b>330 000</b>	<b>-</b>	<b>1 750 000</b>	<b>-</b>	<b>48 000 000</b>	<b>-</b>	<b>71 850 000</b>	<b>23 850 000</b>	<b>48 000 000</b>

E-post adresse for spørsmål:

[FMTLKommuneokonomi@statsforvalteren.no](mailto:FMTLKommuneokonomi@statsforvalteren.no)

**Trude Mathisen (seksjonsleder)**

[fmtltma@statsforvalteren.no](mailto:fmtltma@statsforvalteren.no)

[74168029](tel:74168029) [93032570](tel:93032570)

**Snorre Antonsen**

[fmtlsan@statsforvalteren.no](mailto:fmtlsan@statsforvalteren.no)

[74168141](tel:74168141)

**Frode Rabben**

[fmtlfra@statsforvalteren.no](mailto:fmtlfra@statsforvalteren.no)

[73199177](tel:73199177) [91849892](tel:91849892)

**Stule Lund**

[fmtlslu@statsforvalteren.no](mailto:fmtlslu@statsforvalteren.no)

[73199237](tel:73199237) [93240787](tel:93240787)

**Sigrid Hynne**

[fmtlshy@statsforvalteren.no](mailto:fmtlshy@statsforvalteren.no)

[74168079](tel:74168079) [48024972](tel:48024972)



**Statsforvalteren i Trøndelag**

*Trööndelagen Staatehaaltoje*

Facebook [StatsforvaltereniTrondelag](#)  
Nettside [Statsforvalteren.no/Trondelag](https://www.statsforvalteren.no/Trondelag)

