

# Flosta avd. C

for eldre mennesker med  
utviklingshemming

Enhet Funksjonshemmede



ARENDALE KOMMUNE





# Enhet Funksjonshemmede

gir ulike tjenester til voksne mennesker med utviklingshemming.

Formålet med tjenestene i enheten er at den enkelte bruker får den bistand, veiledning og omsorg de trenger for å kunne leve et verdig og meningsfullt liv og å bo mest mulig selvstendig.

Det gis tjenester både i og utenfor bofelleskap, i institusjon og i dagtilbud.



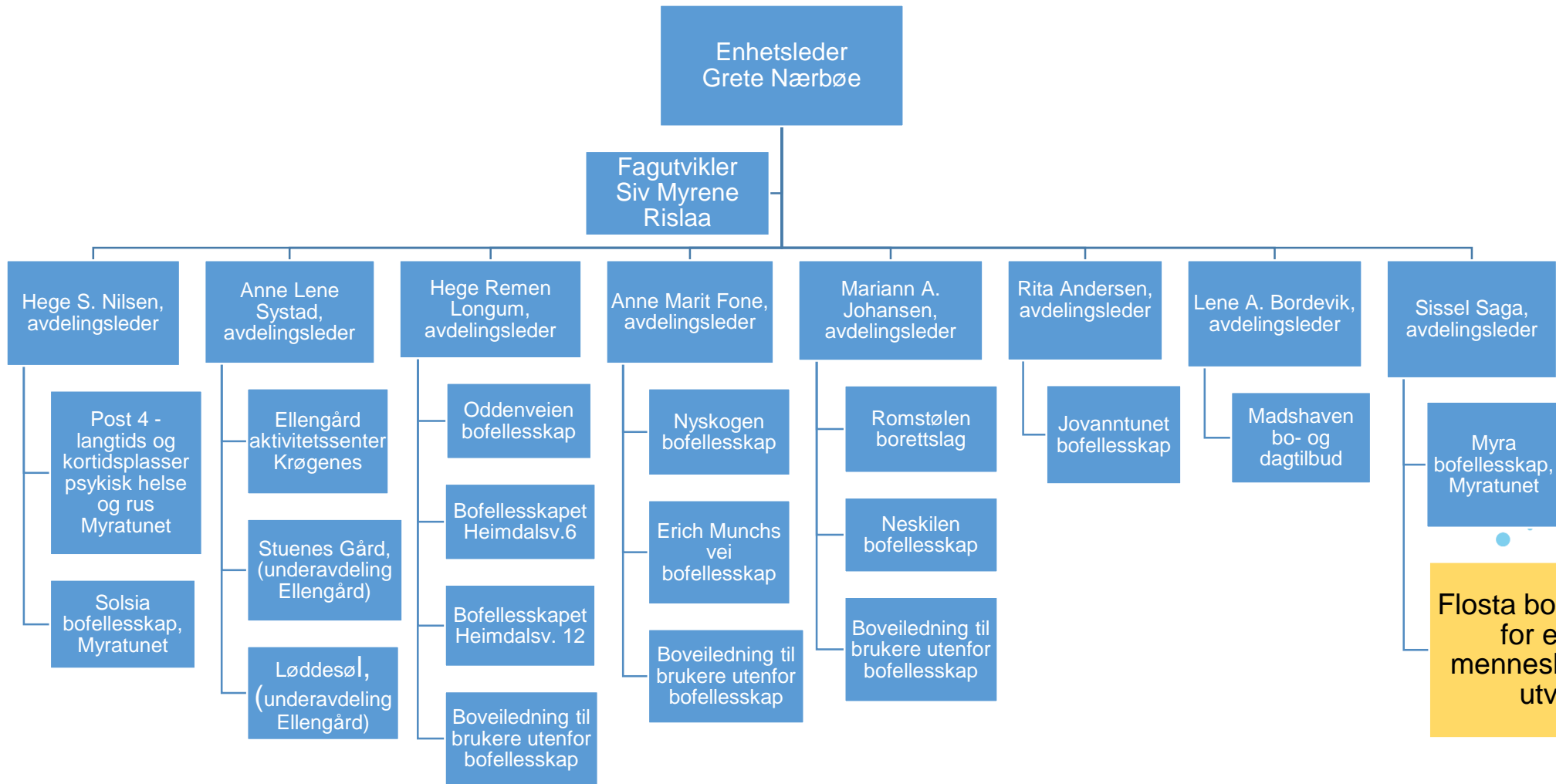

# Bakgrunn og prosess:

- Økning i levealder og dermed antall eldre utviklingshemmede
- Behov for styrket kompetanse for å ivareta eldre utviklingshemmede
- Resultat av boligplan vedtatt i bystyret 29.03.2012.
- Avvikling av flere bofellesskap pga dårlig tilpassede fysiske forhold
- Erfaring fra bosetting i ordinære sykehjemsavdelinger



- Oppstart 6 september 2013, offisiell dato
- Inspirasjon fra Haugesund og Tønsberg
- 2 dagers bli-kjent seminar
- 6 beboere, flyttet inn i løpet av 6 ukers periode.
- Krevende oppstart med avvikling av bofelleskap og oppstart av ny avdeling på Flosta.



# Hvordan har det gått og hvordan er det på Flosta 5 år etter etableringen?

- Rolig tempo tilpasset brukerne.
- Aktivisering tilpasset den enkelte bruker, - aktiviteter også utenfor avdelingen
- Godt samarbeid med Flosta bo- og omsorgssenter for øvrig.
- Nattevakt som frister med nybakte brød om morgenen.
- Godt samarbeid med pårørende.
- Div. tilstelninger sammen med pårørende, venner el.l.
  
- Tilsynslege tilknyttet avdelingen
- Ansatte med god kompetanse på utviklingshemming og aldring









ARENDA  
KOMMUNE











ARENDA  
KOMMUNE





ARENDA  
KOMMUNE



ARENDA  
KOMMUNE





ARENDALE  
KOMMUNE







# Både – og !!

- I boligen med tilpassede tjenester
- I eget hjem m/hjemmesykepleie
- Enkelte vil få tilbud om plass i ordinære sykehjem.
- Enkelte vil, etter vurdering, tilbys plass i tilrettelagt sykehjem, - dvs Flosta, avd C.





ARENDA  
KOMMUNE

# TAKK FOR OSS!

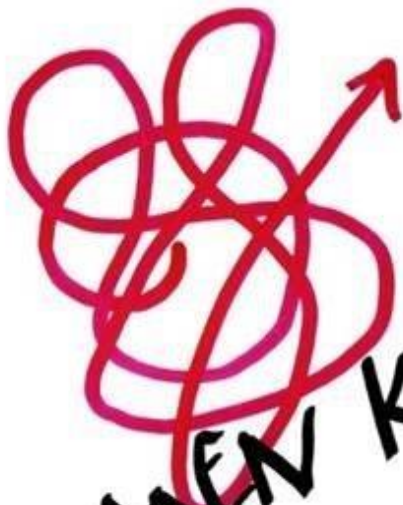
  
SAMMEN KAN VI

