

## Besøksstrategi for Birkelid naturreservat

Verneform	Naturreservat
Vernedato	21.06.2017
Areal	634 daa
Verneformål	Bevare et sammenhengende, relativt urørt skogområde med rik edelløvsog av alm-lindeskog og lågurt-eikeskogutforming
Forskrift	<a href="https://lovdata.no/dokument/LF/forskrift/2017-06-21-898">https://lovdata.no/dokument/LF/forskrift/2017-06-21-898</a>
Naturbase	<a href="https://faktaark.naturbase.no/?id=VV00003277">https://faktaark.naturbase.no/?id=VV00003277</a>

### 1. Sårbare verneverdier

Naturtyper	Verneverdiene i området er først og fremst knyttet til rik edelløvsog, herunder alm-lindeskog og lågurt-eikeskog. Det er høy treslagsvariasjon i reservatet, et stort artsmangfold og i Agdermålestokk, et høyt antall rødlistearter. Rødlisteartene er i hovedsak knyttet til død ved av løvtrær.
------------	--

### 2. Dagens situasjon

Besøkende	<p>Per i dag er området brukt til storviltjakt og friluftsliv. Det går en blåmerket tursti opp til utsiktspunkt sør-øst på Suåsheia. Området brukes mye av nærliggende barnehage og skole, og av øvrige lokale innbyggere. Også tilreisende fra Agder-regionen kan forventes å bruke området til turaktiviteter. Utsiktspunktet på Suåsheia har tidligere vært et turforslag i turkonkurransen «Ti på Topp».</p> <p>På vestsiden av turstien som går inn i området fra Oasen skole er det et etablert klatrefelt, «Asylet». Klatrefeltet er med i 2021- utgaven av klatreføreren Sørlandet Rock (klatreruter på sørlandet).</p>
Adkomst	Adkomst til reservatet er i hovedsak på sti som går inn i skogen ovenfor Oasen skole. På nedsiden av Oasen skole er det en offentlig tilgjengelig parkeringsplass.
Eksisterende informasjon	Det finnes ikke eksisterende informasjon om naturreservatet i området

### 3. Mål

Formålet med besøksstrategien er å utarbeide en plan for hvordan forvaltningsmyndigheten skal møte besøkende i Birkelid naturreservat. Det er en målsetning at bruken av reservatet skal skje på en slik måte at verneverdiene ivaretas, og bidrar til økt forståelse for vernet. Besøkende skal føle seg velkommen i reservatet og få gode naturopplevelser. Det skal være lett tilgjengelig informasjon om verneverdiene i området, hvor vernegrensene går, og hvilke hensyn de besøkende i naturreservatet må ta.

## 4. Tiltaksplan

### 4.1 Informasjonstavle og skilt

Informasjonstavle som ønsker de besøkende velkommen til reservatet og redegjør for verneverdier og vernebestemmelser i området. Tavlen må ha kart med markering av sårbare områder og informasjon om etablerte turstier og turmål.

Et mindre skilt med søkelys på gammelskog og rødlistearter registrert i reservatet, plassert på utsiktspunktet der den blåmerkede stien slutter.

Behov	Lokalisering	Plakatstørrelse	Feste	Tema	Antall
Informasjonstavle*	Inngang sti ovenfor Oasen skole	700x500mm eller A3	Trestativ*	Verneverdier og bestemmelser	1
Mindre skråstilt skilt*	Utsiktspunkt i enden av merket sti	A4 (Miniplakat)	Trestativ for miniplakat*	Utvalgte verneverdier	1

\*Jf. Miljødirektoratets Designmanual for Norges nasjonalparker (<https://designmanual.norgesnasjonalparker.no/>)

### 4.2 Kanalisering av ferdsel

Det vurderes at det per i dag ikke er behov for tiltak for å kanalisere ferdselen. Foruten aktiviteter knyttet til jakt og sanking er ferdselen i verneområdet stort sett begrenset til allerede etablerte stier og klatrefelt.

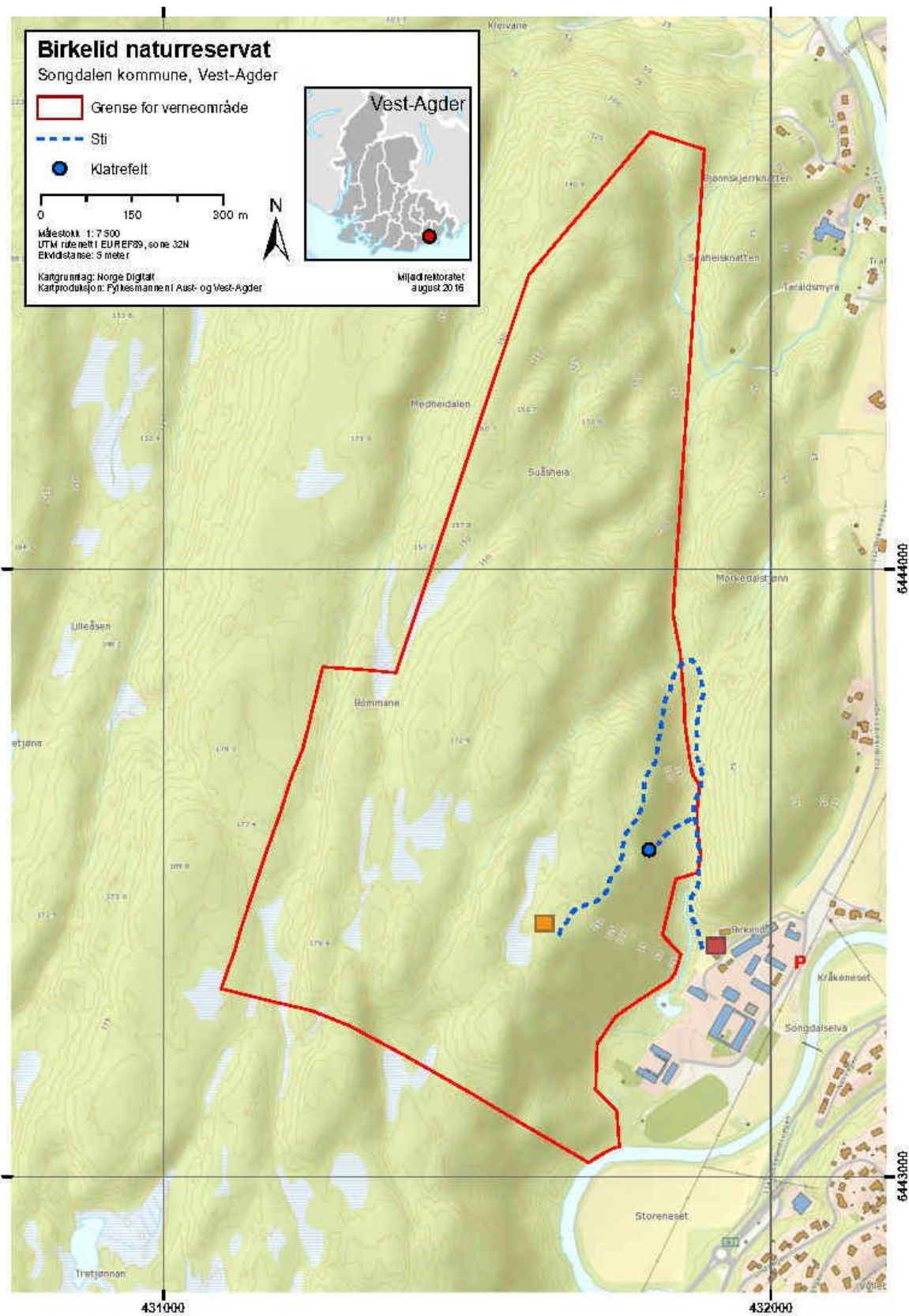

Kartet viser avgrensning av Birkelid naturreservat (rød linje). Plassering av planlagt informasjonstavle er markert med rød firkant, og planlagt plassering av mindre temaskilt på utsiktspunkt er markert med oransje firkant. Rød P viser tilgjengelig parkeringsplass.