



RESSURSER I OMLØP

# BEREDSKAPSHÅNDBOK

## Sørlandsparken gjenvinnings- stasjon

Politi: 112  
Brann: 110  
Ambulanse: 113

Gjennomgått i driftsmøte: 26.02.2019  
Godkjent i ledermøte: 27.02.2019

### Innhold:

- |    |                                       |        |
|----|---------------------------------------|--------|
| 1. | Innsatsplan                           | side 2 |
| 2. | Varslingsplan                         | side 3 |
| 3. | Oversiktskart                         | side 4 |
| 4. | Kontaktliste og<br>distribusjonsliste | side 6 |

Besøksadresse: Skibåsen 34, 4636 Kristiansand, Postadresse: Postboks 4094, 4689 Kristiansand  
Telefon sentralbord: 38 17 70 70, GPS-koordinater: 58.173922, 8.120195

Odd Ugland, beredskapsansvarlig og driftsleder  
Thorlaug Rabbervik, brannvernleder og formann



**Avfall Sør**

# 1. Innsatsplan



Avfall Sør

Den som kommer først til ulykken fungerer som skadestedsleder inntil annen overtar eller nødetatene ankommer.

Skadestedsleder organiserer arbeidet med håndtering av nødsituasjonen på plassen. Vekta loggfører hendelsesforløpet.

<b>Politi</b>	<b>112</b>
<b>Brann</b>	<b>110</b>
<b>Ambulanse</b>	<b>113</b>

## Innsatsplan ved en nødsituasjon:

1. Skaff oversikt over skadeomfanget og vurder om skadeomfanget kan øke.
2. Sikre hendelsesstedet.

### 3. Ring nødnummer.

- **GPS-koordinater til anlegget: 58.173922, 8.120195**

### 4. Vekta

- Følger opp at alle ansatte er gjort rede for.

### 5. Iverksett livreddende hjelpetiltak.

- Hjertestarter i vekta.
- Førstehjelpsutstyr i vekta, mottak farlig avfall og verksted.

### 6. Avgrens hendelsesstedet.

- Ved behov stopp inngående trafikk.
- Ved behov evakuer besøkende og ansatte til møteplass ved hovedport.

### 7. Dersom forsvarlig med videre egen innsats:

- Få oversikt over anlegget, se **oversiktskartene side 4 og 5**.
- Bruk tilgjengelige utstyr, se punkt 9.1 og 9.2.

### 8. Varsl driftsleder.

9. Skadestedsleder sørger for at noen står klar med Beredskapshåndboka når nødetaten(e) ankommer.

- Nødetatene overtar skadestedsledelsen når de ankommer.

## 9.1 Utstyr tilgjengelig dersom egen innsats ved branntilløp/brann:

- Pulverapparat/ CO<sub>2</sub>-slukkeapparat
- Vann:
  - Brannslange legges fra best egnet vannkilde, se oversiktskartene side 4 og 5.
- Sand
- Gravemaskin
- Hjullaster

## 9.2 Utstyr tilgjengelig dersom egen innsats etter akutt forurensning:

- Stans eller reduser skadevirkningen:
  - Avgrens forurensningsområdet
  - Steng av/dem opp for sluker
- Samle opp spill ved å bruke:
  - Absorbenter, gravemaskin, hjullaster

## 2. Varslingsplan Sørlandsparken



**Ansattes oppgaver ved evakuering:**

1. Stopp inngående trafikk
2. Evakuer ut besøkende og ansatte
3. **Møteplass: Ved hovedport**
4. Vent til nødetater kommer

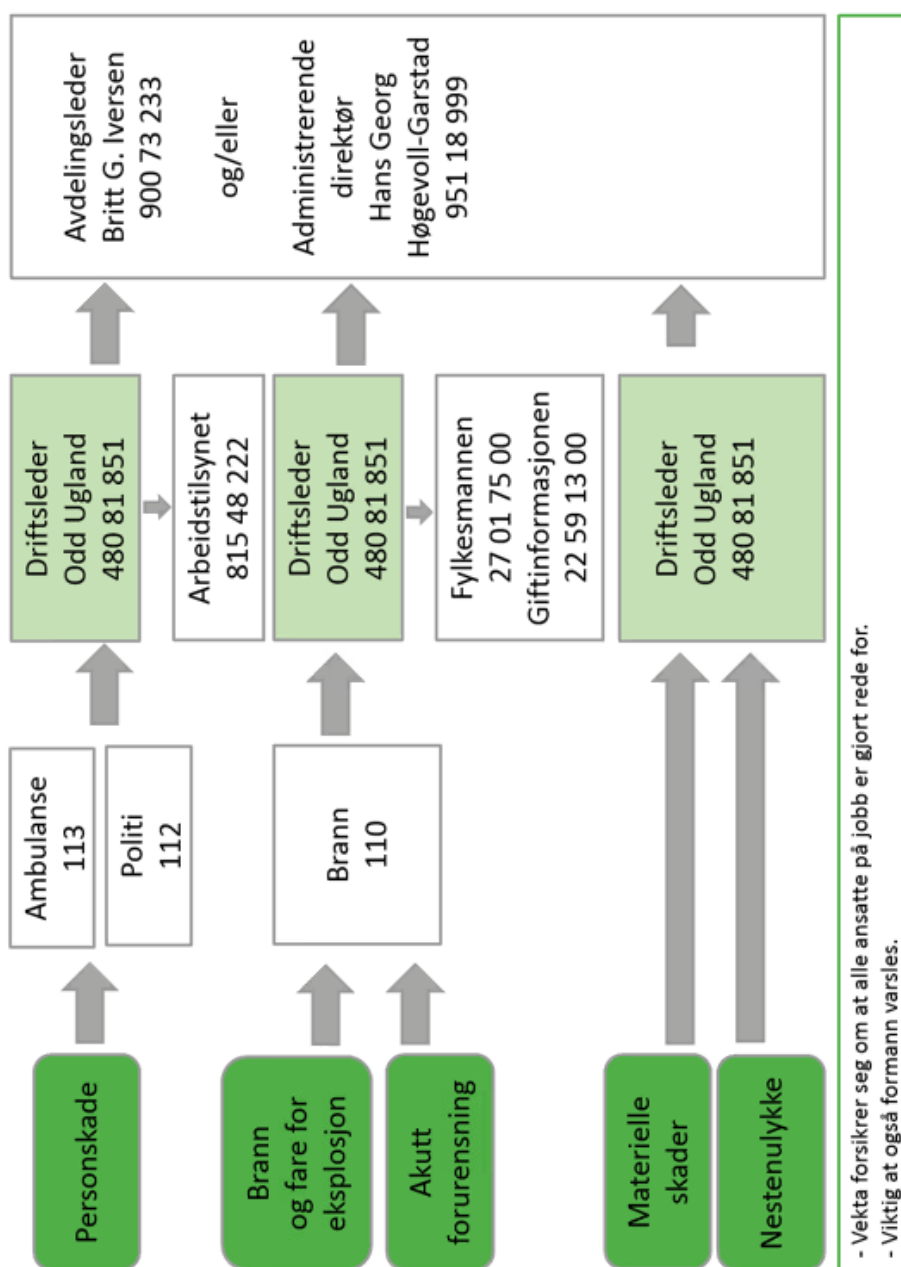

### 3. Oversiktskart

#### 3.1. Område - Vektbu, verksted og møteplass

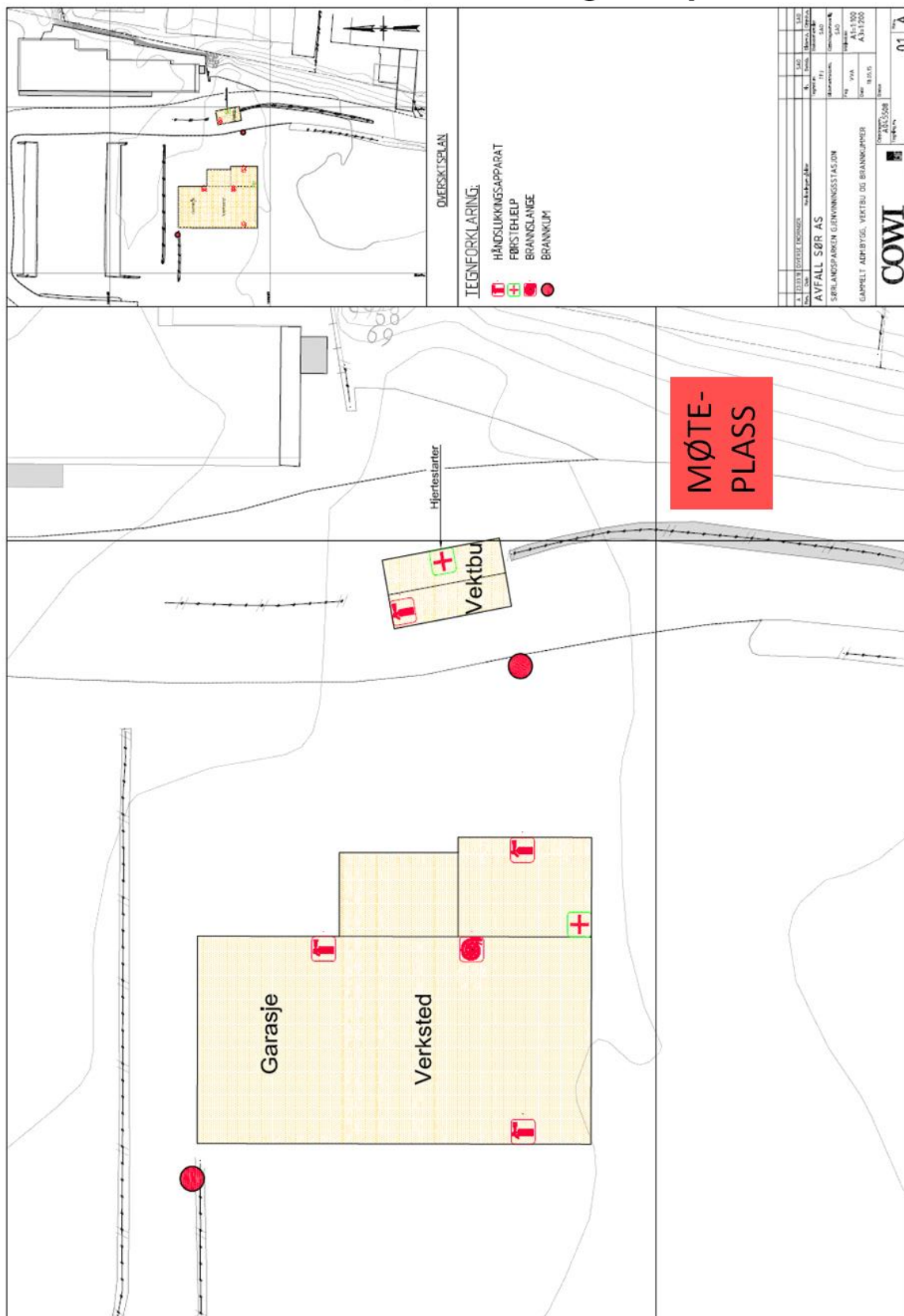

### 3.2. Område – Adm.bygg/Driftsbygg 1. og 2. etg.

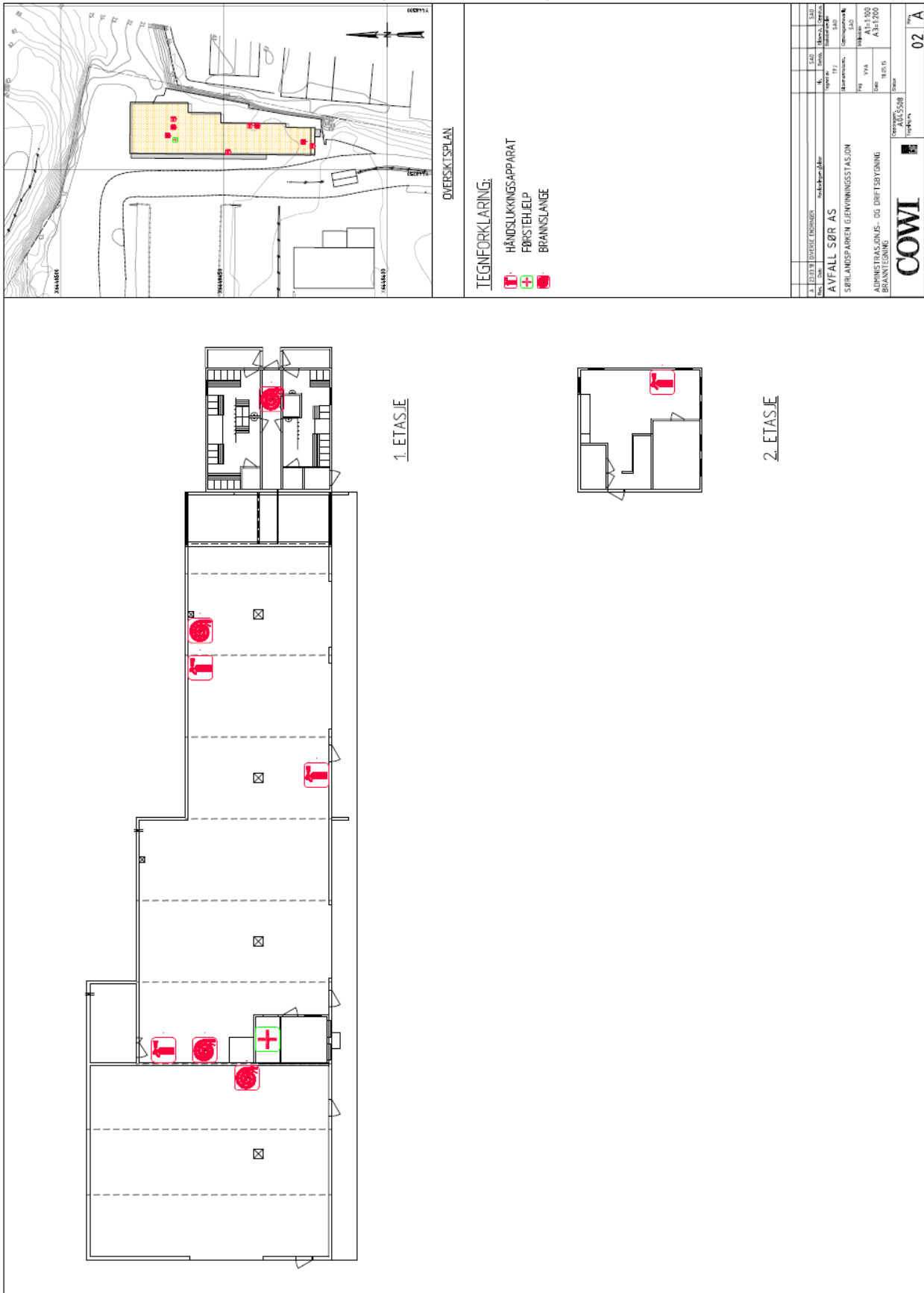

## 4. Kontaktliste og distribusjonsliste

Kontaktliste Sørlandsparken		Telefon
Nødnummer	Politi	112
	Brann	110
	Ambulanse	113
Beredskapsansvarlig, Odd Ugland (Driftsleder)		480 81 851
Brannvernleder, Thorlaug Rabbersvik (Formann)		400 18 742
Avd.leder Gjenvinning og behandling, Britt G. Iversen		900 73 233
Administrerende direktør, Hans Georg Høgevoll-Garstad		951 18 999
Sentralbord Avfall Sør		38 17 70 70
Arbeidstilsynet		81 54 82 22
Sentralbord Fylkesmannen i Aust- og Vest-Agder		37 01 75 00
Vakttelefon Ingeniørvesenet (utenom kontortid)		38 02 93 63
Legevakt (nasjonalt nummer)		116 117
Norva24 - Sørmiljø (tidligere Septikservice)		38 00 38 00 (Døgnåpent)
Giftinformasjonen ( <a href="http://www.giftinfo.no">www.giftinfo.no</a> )		22 59 13 00
Kopi av ansattliste med pårørende ligger i vekta		

Distribusjonsliste Sørlandsparken		Antall	Signatur ved distribusjon
1	Beredskapsansvarlig/ Driftsleder	1 stk.	
2	Brannvernleder/ Formann	1 stk.	
3	Verneombud	1 stk.	
4	1 stk. Truck	1 stk.	
5	1 stk. Sorteringsmaskin	1 stk.	
6	3 stk. Hjullaster	3 stk.	
7	Administrasjonsbygg/spiserom	1 stk.	
8	Vekta	1 stk.	
9	Mottak farlig avfall og varer til bruktbutikk	1 stk.	
10	Verksted	1 stk.	
11	Alle ansatte får hver sin versjon		
Varslingsplanen er plassert på anlegget: Vekta, mottak farlig avfall, verksted, spiserom i hovedbygg.		4 stk.	