



Prosjektet Familie og nære nettverk først!

Et samarbeid mellom brukere, kommuner
v/barneverntj. og fosterhjemstjenesten i Bufetat
region øst

Statsforvalterens barnevernledersamling – november 2021

Lise Lundby



Innhold

- > Målet med prosjektet og prosjektets faser
- > Samarbeid
- > Hvem deltar
- > En kommunes erfaring med deltakelse
- > Brukernes synspunkter
- > Kunnskapsgrunnlag
- > Familieråd



Målet med prosjektet er at vi:

Tilbyr flere barn som ikke kan bo hjemme, omsorg i egen familie eller nære nettverk

Gjør en bedre kartlegging av ressurser og utfordringer i barnets familie og nære nettverk

Sikrer at barn og familie opplever medvirkning i rekruttering av fosterhjem

Bidrar til at fosterhjem som rekrutteres fra familie og nære nettverk, er godt rustet for å møte barnets omsorgsbehov



Prosjektets tidsplan

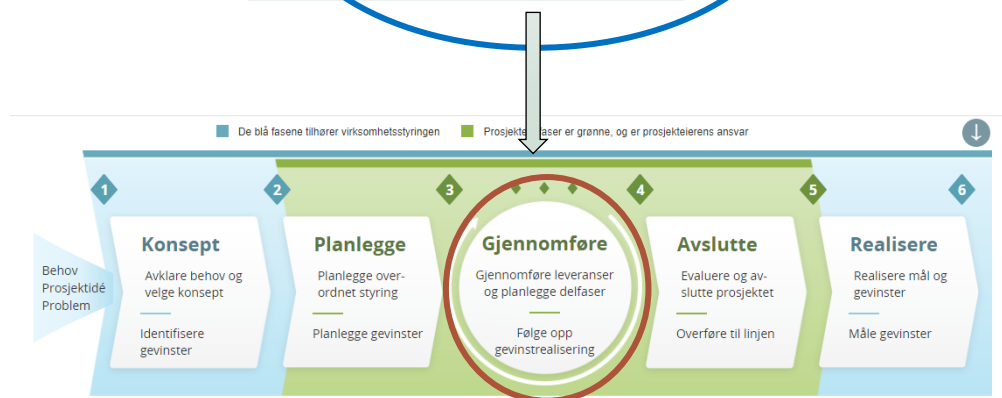

I denne **piloten** skal utvalgte barneverntjenester, brukere og fosterhjemstjenesten **lage og prøve ut rutinen** for tidligere involvering og grundigere kartlegging enn det gjøres i dag.

[Kunnskapsgrunnlag - verktøy](#)

Sammen skal vi **evaluere og justere rutinen** samt **utarbeide en plan for utrulling** av den nye arbeidsmåten til alle kommuner i regionen.

Hva må vi gjøre for å få til dette sammen?

- > Samarbeide på en ny måte der **barneverntjeneste, brukere og Bufetat** sammen lager en samarbeidsrutine for grundig kartlegging og tidlig involvering til utprøving - alle parter like mye deltakende
- > Kan føre til innovative måter å tenke på.
- > Ser konturer av en rutine som tar hensyn til alle aktørene i prosessen.



Statsforvalterens barnevernledersamling - Prosjekt Familie og nære nettverk først!

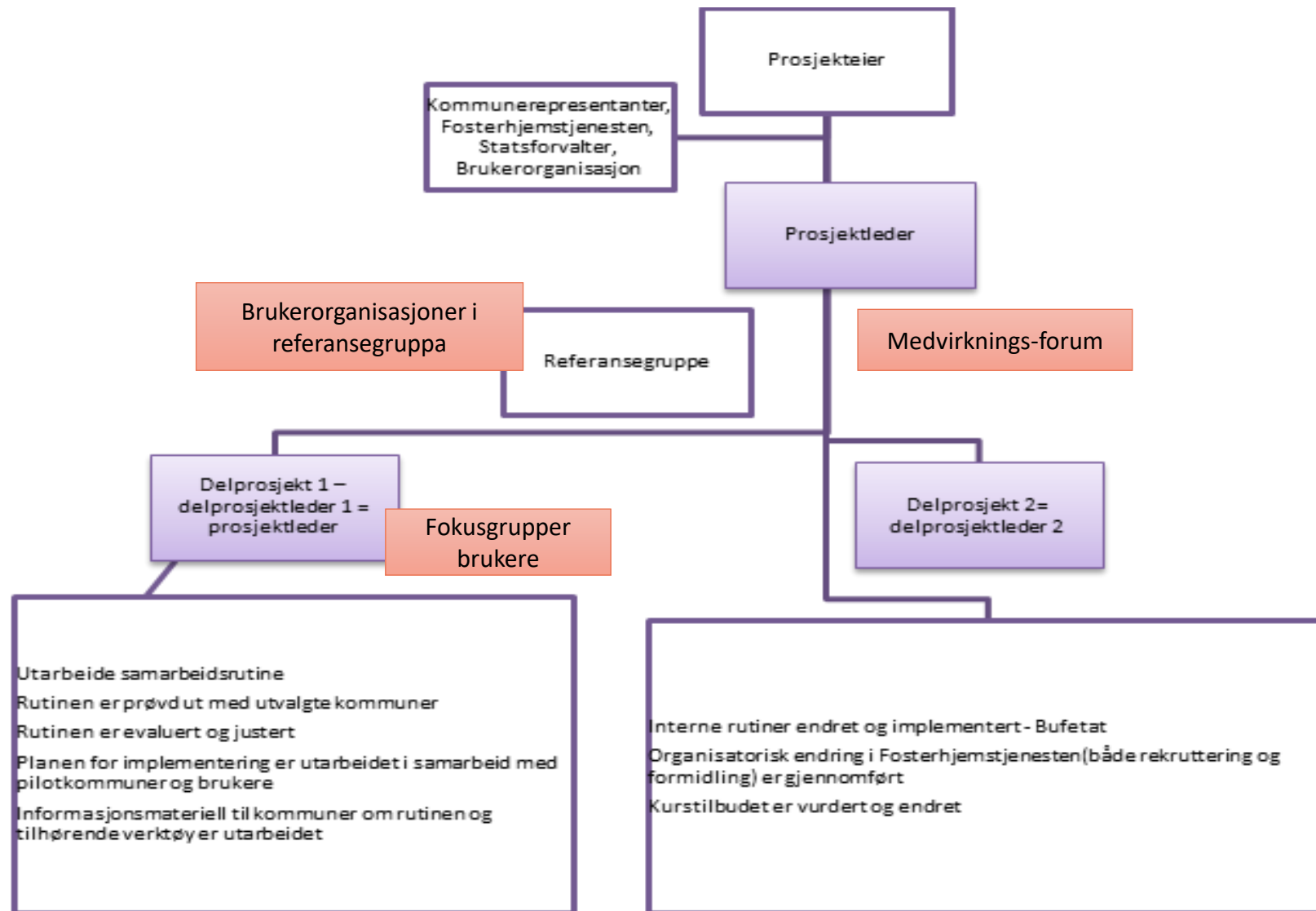

Organisering

Hvem deltar i piloten?

- > Brukere representert ved brukerorganisasjoner og enkeltbrukere
- > Kommuner representert i prosjektgruppe og styret:
 - Indre Østfold
 - Vestby
 - Lillestrøm
 - Kongsvinger
 - Hamar
 - Lillehammer
 - Stange
 - Vestre Toten
- > Fosterhjemstjenesten region øst representert i prosjektgruppe og styret:
 - avdeling Innlandet
 - avdeling Akershus
 - avdeling Østfold

Kommunens erfaring av deltakelse i prosjektet

Per B. Kristensen

Fagleder, Barneverntjenesten

- Hvordan oppleves det å være med i piloten og hvorfor har Stange barneverntjeneste valgt å delta?
- Hva tenker barneverntjenesten i Stange at deltakelsen kan bidra med i arbeidet med barn og familier?



Brukernes synspunkter - spørsmål vi har stilt

Hva skal til for at barn og familier opplever at de medvirker i sin sak når barn må flytte ut av hjemmet?

På hvilken måte kan kartleggingen gjøres for å sikre aktiv deltakelse for barnet og familien?

- > Vil det være hensiktsmessig for barnet og familien at kartleggingen kommer i gang tidligst mulig i barnevernssaken?
- > Hva skal til for at barn og familier opplever at de medvirker i sin sak når barn må flytte ut av hjemmet?

Kunnskapsgrunnlag i prosjektet

> Kunnskapsgrunnlaget er delt inn i 3 deler

- Forskning
- Verktøy for kartlegging
Kartleggingsverktøy fra kommuner og Bufetat
- Juridiske rammer



Forskning- plasseringer slekt og nettverksfosterhjem

- > *Forskning slektsfosterhjem* viser at det er mange fordeler for barn og ungdom som får flytte til et hjem de kjenner til fra før.
 - > At barnet får være i familien eller nettverket sitt gir ofte trygghet.
 - > Overgangen til et fosterhjem kan bli lettere når barnet allerede kjenner fosterfamilien.
 - > Økt følelse av normalitet og stabilitet.
 - > Barn som har flyttet i slektsfosterhjem har lavere forekomst av både psykiske lidelser og adferdsvansker.
- > *Forskning fra plasseringer i nettverksfosterhjem* - mangler



Familie og nære nettverk først!

Et samarbeid mellom kommuner og Fosterhjemstjenesten Region øst



Fosterhjem

Familie og nære nettverk først!

For å øke andelen flyttinger innenfor familie og nære nettverk, har fosterhjemstjenesten i Region øst startet et prosjekt, der vi sammen med kommuner i hele regionen jobber med "familie og nære nettverk først!"

Vår ambisjon for de neste årene er at en større del av de barna og ungdommene som flytter i fosterhjem, flytter til noen de kjenner fra før eller til noen de er i slekt med. I den nye barnevernloven er det en lovfestet kommunal plikt alltid å søke etter fosterhjem i barnets familie eller nære nettverk, og det er viktig at disse familiene får det samme faglige tilbudet og opplæringen som andre fosterhjem.

Hva går prosjektet ut på?

Prosjektet går ut på å utvikle metoder for å sikre at barn og deres familier og nettverk får medvirke i sin sak fra et så tidlig tidspunkt som mulig, samtidig som en får til en grundig kartlegging av familiens ressurser, utfordringer og rollekonflikter.

Hvordan gjennomfører vi det?

Prosjektet jobber vi sammen med kommuner i hele regionen. Planen er å bygge kompetanse og utvikle verktøy som alle kommuner får dra nytte av. Barn og familier vil bli involvert i prosjektet på systemnivå, gjennom utprøvingen av arbeidet i alle faser av prosjektet.



Hvorfor familie og nære nettverk først?

Forskning viser at det er mange fordeler for barn og ungdom som får flytte til et hjem de kjenner til fra før. At barnet får være i familien eller nettverket sitt gir ofte trygghet, og overgangen til et fosterhjem kan bli lettere når barnet allerede kjenner fosterfamilien. I tillegg til økt følelse av normalitet og stabilitet, viser forskning at barn som har flyttet i slektsfosterhjem i utgangspunktet har lavere forekomst av både psykiske lidelser og adferdsvansker.

Andre kjente fordeler ved å flytte til familie og nære nettverk

- Lettere for barna å opprettholde livslange relasjoner
- Det er mindre risiko for utilsiktede brudd, forutsatt oppfølging og støtte
- Barna klarer seg bedre på sikt, også på skolen
- Barna har mer kontakt med biologiske familier

Familieråd – et av verktøyene

- > **Familieråd som et samarbeidsverktøy**
- > Familieråd brukt som kartleggingsverktøy
- > Familieråd for rekruttering

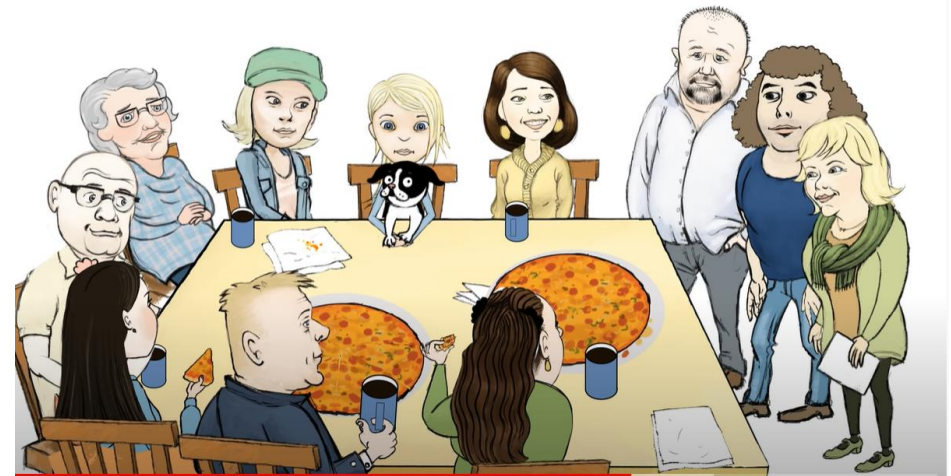

Barnets perspektiv

Hvor ser vi fotavtrykket av barnets mening og barnets deltakelse?



- Barneperspektivet
 - Barnets eget perspektiv (hvordan ser verden ut for meg?)
 - Barnets posisjon og rettigheter nedfelt i lover
 - Hvordan voksne i barnets kontekst ser og forstår barnet
- Modell for barns deltakelse

Hva synes barn er viktig når de skal delta på familieråd?

Fra "Familieråd i fosterhjemsarbeid" RKBU-Nord UiT. Strandbu, Thørnblad og Sending



Familieråd har vært viktig for barna, ungdommene og familiene

Forskning viser:

- > at familieråd har vært viktig for barna, ungdommene og familiene som har deltatt i familieråd. 9 av 10 foreldre vil anbefale det til andre (Havnen, 2006).
- > nesten alle barn som har vært deltakere i familieråd vil anbefale det til andre. (Slettebø, Flacké, de Flon, Negård og Oterholm, 2016).
- > Enkelte kommuner anvender familieråd i flere av sine kommunale tjenester men primært er det barneverntjenestene som har familierådsmodellen i sin tjenesteportefølje

Familieråd i barneverntjenestens arbeid med akuttsaker: 1. delrapport fra prosjektet

Målsetning:

- Å frembringe kunnskap om hvorvidt bruk av familieråd i akuttsaker bidrar til å styrke relasjoner og om det bidrar til kontinuitet i barnas relasjoner
- Å frembringe kunnskap om hvordan barn og foreldre medvirker i akutte familieråd
- Å belyse hvilke forutsetninger må være til stede for å ta i bruk familieråd i akuttsaker

Metode:

- Individuelle intervjuer med deltakere i 23 familieråd
- Fokusgrupper og individuelle intervjuer med 22 saksbehandlere
- Tre regioner: Midt-Norge, vest og øst

Sluttrapport – publiseres medio november 2021



Relasjoner, kontinuitet og medvirkning, delrapport 1

- Styrker relasjoner i og rundt familien, samt med barneverntjenesten
- Forebygger plasseringer i det offentlige tiltaksapparatet
- Mobiliserer omfattende støtte og hjelp fra familie/nettverk slik at barnet kan fortsette å bo hjemme
- Mer skånsom håndtering av den akutte situasjonen
- Akutt familieråd legger til rette for barn og foreldres medvirkning på en hensiktsmessig måte når man tar i betraktning tidspress, akuttsakens karakter og behovet for å sikre barnet
- Viktig at man lar barn være åpne om hvorfor de evt. ikke ønsker familieråd, eller hvorfor de ikke ønsker å invitere enkeltpersoner (imøtekomme eller forsøke å løse opp på forhånd)

Rekruttering ved hjelp av familieråd

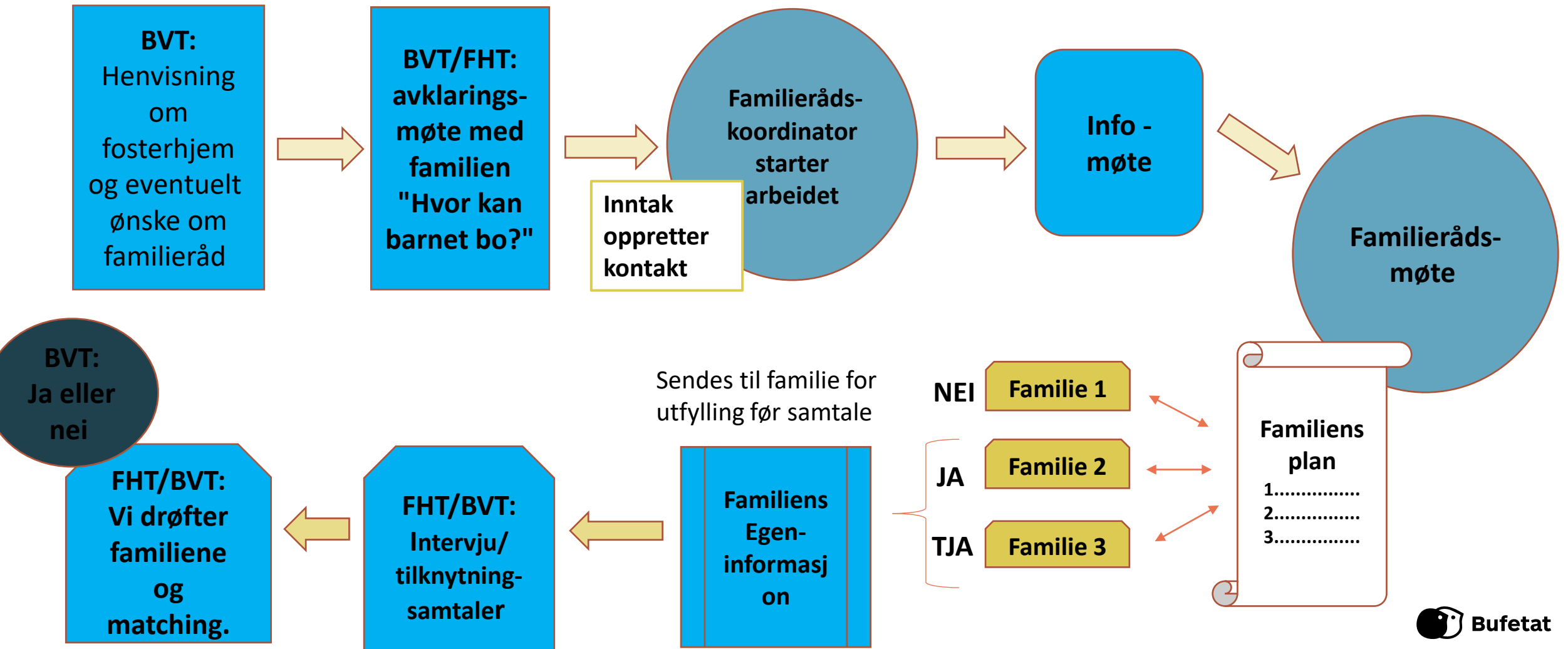

Slekt og nettverksfosterhjem – hvem er det?

Nær familie



- Nær familie(slekt)

Fjernere slekt



- Fjernere, ukjente slektninger eller venner av familien
- Familie til "den andre" forelderen (fars familie blir ofte glemt)
- OBS v/annen kultur

Nettverk



- Familier som barnet vet om/kjenner igjennom sitt nettverk

Utprøvningsfasen og hva etter piloten?



- > Prøve ut en samarbeidsrutine som sikrer tidligere involvering og grundigere kartlegging av barnets familie og nære nettverk. *Utprøving starter i november.*
- > Ulike kartleggingsverktøy kan anvendes
- > Rutinen testes, justeres og evalueres.
- > Etter piloten nye kommuner inviteres til å delta.

Prosjektets tidsplan



I denne **piloten** skal utvalgte barneverntjenester, brukere og fosterhjemstjenesten **lage og prøve ut rutinen** for tidligere involvering og grundigere kartlegging enn det gjøres i dag.

[Kunnskapsgrunnlag - verktøy](#)

Sammen skal vi **evaluere og justere rutinen** samt **utarbeide en plan for utrulling** av den nye arbeidsmåten til alle kommuner i regionen.

Familie og nære nettverk først!

Takk for oss!

