

Smittevernkonferanse i Innlandet 28. september 2022

Scandic Hotell Lillehammer
kl. 09.00-15.30
webinar kl. 09.30-15.30

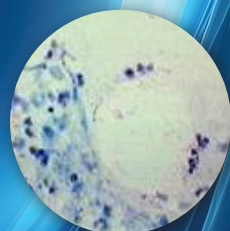
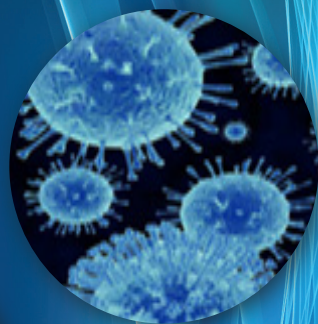

VELKOMMEN!

PROGRAM

- 09.00** Registrering, kaffe/te/matbit
- 09.30** Velkommen
▶ Guri, seniorrådgiver, Statsforvalteren i Innlandet
Mona Wærøy, rådgiver smittevern og hygiene, Sykehuset Innlandet
- 09.40** **ROS-analyse/smittevern**
▶ Helsedirektoratet
- 10.20** **Smittevernplan/revisjon**
▶ Helsedirektoratet
- 11.00** Pause
- 11.15** **Hva kan vente oss i et 5-10 års perspektiv, av infeksjonssykdommer og smittevernutfordringer?**
Hvordan kan vi best innrette smittevernet for å kunne møte det?
▶ Folkehelseinstituttet
- 12.00** Lunsj
- 13.00** **Vaksinasjon - influensa/covid - oppfriskningsdose**
▶ Folkehelseinstituttet
- 13.45** Pause
- 14.00** **Tuberkulose/statistikk/utredning og behandling**
▶ Folkehelseinstituttet
Sykehuset Innlandet
- 14.45** **Resistente mikrober, bærerskap – symptomer / Basale smittevernrutiner**
▶ Sykehuset Innlandet
- 15.30** Avslutning

MØTELEDERE

Guri Rudi, seniorrådgiver, Statsforvalteren i Innlandet
tlf. 61 26 61 14 / e-post: fmopgru@statsforvalteren.no
Mona Wærøy, rådgiver smittevern/hygienesykepleier, Sykehuset Innlandet
tlf. 468 24 908 / e-post: mona.kristin.vaeroy@sykehuset-innlandet.no

MÅLGRUPPE

Helsepersonell tilknyttet helse- og omsorgstjenester i kommuner i Innlandet, spesialisthelsetjenesten i Innlandet og studenter.

GODKJENNING

Det blir søkt om godkjenning til NSF og Norsk legeförening, for de som deltar fysisk.

PÅMELDING

Elektronisk påmelding til konferansen [HER](#) innen 1. september 2022.
Viktig å presisere fysisk eller digital deltakelse ved påmelding.
Det er plass til 120 personer fysisk og det vil bli praktisert «først til mølla»-prinsippet ved fysisk deltakelse. GRATIS for alle!

Kursbevis vil kun bli utlevert ved fysisk oppmøte og deles ut ved dagens slutt.