



Arkivsaksnummer: 2020/12316-208

Saksbehandler: Trond Stensby

Dato: 26.11.2022

Utvalg	Utvalgssak	Møtedato
Rondane-Dovre nasjonalparkstyre	56/2022	02.12.2022

Forvaltningsplan for Rondane og Dovre nasjonalparker med tilliggende verneområder og Hemmeldalen naturreservat -- utkast til faglig godkjenning

Innstilling fra forvalter

1. Utkast til forvaltningsplaner, slik de følger saken, blir lagt fram for Miljødirektoratet til faglig godkjenning.
2. Neste behandling blir at sekretariatet legger fram en ny sak om offentlig høring av forvaltningsplanene, med forslag til et høringsbrev.

--- slutt på innstilling ---

Saksprotokoll i Rondane-Dovre nasjonalparkstyre - 02.12.2022

Kristian Ulen

Forslag til vedtak:

Forvaltningsplanen bes endret med innspill fra gjennomgang i styremøte og tas opp til behandling ved første anledning ift. godkjenning for oversendelse Miljødirektoratet ift. faglig godkjenning. Det bes samtidig om at styret i forkant av behandling gis tilgang til dokumentet i sin helhet i »Forvaltningsplaner på nett».

Behandling

Forslaget fra Kristian Ulen falt mot en stemme (Kristian Ulen).

Vedtatt som innstillingen fra nasjonalparkforvalteren mot en stemme (Kristian Ulen)

Vedtak

1.Utkast til forvaltningsplaner, slik de følger saken, blir lagt fram for Miljødirektoratet til faglig godkjenning.

2. Neste behandling blir at sekretariatet legger fram en ny sak om offentlig høring av forvaltningsplanene, med forslag til et høringsbrev.

Dokumenter i saken

Utkast til forvaltningsplaner var sendt ut før møtet i nasjonalparkstyret.

Saksopplysninger

I arbeidet med rullering av forvaltningsplanen har prosessen så langt vært:

- Rondane-Dovre nasjonalparkstyre, 30.11.20 – oppstart
- Rondane-Dovre nasjonalparkstyre, 10.02.21 – vedtak høring prosjektplan
- Involvering 2021-22: 25 møter og 46 innspill
 - <https://www.nasjonalparkstyre.no/Rondane-Dovre/publikasjoner/forvaltningsplan-rullering-2021-22>
- Rondane-Dovre nasjonalparkstyre, 01.12.21 – gjennomgang innspill vedtak prosjektplan
- Rondane-Dovre nasjonalparkstyre, 03.11.22 – arbeidsmøte.

Sekretariatet legger derfor til grunn at nasjonalparkstyret kjenner bakgrunnen for saken godt, og at det ikke er behov for ytterligere utgreiinger om dette ved denne behandlingen.

I arbeidet med forvaltningsplanen har sekretariatet vurdert følgende endringer og innspill:

Endring	Verneområde	Merknad
<p>For å ivareta villreinens leveområder blir foreslått å ta ut merking av stiene:</p> <ul style="list-style-type: none"> • Høvringen og Dørålseter. • Peer Gynt – Rondvassbu (over Randen). 	Rondane NP	Innskjerping
<p>For å ivareta villreinens leveområder blir foreslått ta ut stikking av skiløypene:</p> <ul style="list-style-type: none"> • Klopptjønnet - Klopptjønnhøgda - Indre Uksan • Eldåbakken - Nordre Eldåseter/Nysteig • Fryvollan - Trolløypa (ved Glugga). 	Rondane NP Frydalen LVO	Innskjerping
<p>Skiløypa gjennom Frydalen er godkjent lagt om i en egen sak for nasjonalparkstyret. Den nye traseen går på vestsida av Frya og Flakken, i Frydalen landskapsvernområde og Flakkstjønna naturreservat.</p>		Videreført
<p>Formuleringen at løypene er «tillatt annonsert» bør endre til «tillatt stikket».</p>	Flere	Presisering
<p>Tillatelse til å opprettholde og samle skitrafikken i eget oppkjørt spor (snøscooter) innover Raufjellet fra Stensjøen til Pedersenhytta (ved Hemmelkampen) ifm. påskeperioden.</p>		Tilpassing
<p>Godkjenne justering av traséen Strandsetra – Staupholen – over Storvatnet og til Ophusetra - i de senere årene vært lagt litt lenger nord når det kjøres fra Staupholen og tilbake. Dette for å unngå å kjøre over Storvatnet som har vært usikkert over mange sesonger. Traséen har derfor vært kjørt mot Kroksætra. Det kjøres skuter med sporlegger (Stranda-Opphus skiløyper).</p>		Tilpassing
<p>Brøyting av Østkjølen seterveg er søknadpliktig.</p>		Innskjerping
<p>Det blir det foreslått å endre retningslinje om organisert ferdse til:</p> <p>"Organisert ferdsel til fots og på ski utenfor godkjente turstier og skiløyper regnes for å kunne skade naturmiljøet, og er søknadspliktig. Søknadsplikten gjelder for alle slike turer, uavhengig av gruppestørrelse. Søknadsplikten gjelder også for idrettsarrangement og konkurranser, også når dette skjer langs merkede stier og løyper.."</p>		Innskjerping
<p>Forvaltningsmyndigheten har tatt hensyn til denne bruken ved utforming av retningslinjene for</p>	Rondane NP Dovre NP	Videreført

<p>organisert bruk av hest, og vil videreføre, etter søknad, å tillate organiserte rideturer:</p> <ul style="list-style-type: none"> • i den østre delen av Dovre nasjonalpark. Gruppene vil måtte følge eksisterende stier, og det vil ikke være tillatt med organisert bruk av hest vest for den T-merka stien mellom Gautåseter og Grimsdalshytta. • på Kongevegen i Dovre nasjonalpark. • på godkjente og merkete stier i Rondane nasjonalpark, sør og vest for Høvringen - Smuksjøseter - Peer Gynt hytta og Mysusæter. • på godkjente og merkete stier i ytterkant av Rondane nasjonalpark, mellom Mysusæter og Bølhøgda. • på veien til Bjørnhollia, og på veien til Rondvassbu i perioden f.o.m. 1. juli t.o.m. 31. august. • i turistmessig sammenheng som en del av gjetingen inn og ut av Vuludalen. 		
<p>Ved utarbeiding av Forvaltningsplanen for Hemmeldalen i 2011 ble det ikke registrert organisert bruk av hest. Det blir foreslått ny trase for organisert bruk av hest:</p> <p>Stien fra Myklebysetra opp over Myklebyskarven, ned til vestre Søkkundsjøen, over Søkkunddalen og nordover langs Hardbakken inn på Søkkundsetra.</p>	Hemmeldalen NR	Ny trase
<p>Reglene for bruk av sykkel i nasjonalparkene foreslås skjerpet, slik at det nå bare blir lov å sykle på:</p> <ul style="list-style-type: none"> • bilvegen mellom Spranget og Rondvassbu • bilvegen fra Gammelgården til Bjørnhollia. <p>Sonene ved Mysusæter - Høvringen, og ved Dombås, der det har vært tillatt å sykle på merkete stier foreslås tatt ut av forvaltningsplanene.</p>	Rondane NP Dovre NP	Innskjerping
<p>Trase for sykling fra Birkebeinervegen til Saubua i Søkkunddalen. Traseen synes å være lite hensiktsmessig som et tiltak for friluftslivet, samtidig som område er en viktig trekkpassasje for villrein, særlig om høsten. Det foreslås derfor å ta ut denne traseen fra forvaltningsplanen.</p>	Hemmeldalen NR	Innskjerping
<p>Retningslinjer for organisert ferdsel i deler av Rondane.</p> <p>Selv om det ikke har vært behandlet mange søknader etter retningslinjene, gir de en</p>	Rondane NP	Videreført

forutsigbare ramme for organiserte turer til fots utenfor merkede stier og løyper.		
Det har vært praksis å oppgi utnyttingsgraden i byggetillatelser i verneområdene som BRA (bruksareal). Tilsyn har avdekket at det er et stort antall avvik på byggetiltak utført etter gitte byggetillatelser, i perioder opp til 25 % av sakene. For å bedre tilsynet med byggetiltakene må en kreve at det i tillegg blir oppgitt BYA (fotavtrykket av bygget, samt romfunksjoner. Tilsyn kan da føres med ytre mål av bygget.	Alle	Presisering
Byggetillatelser bør ha en tidsbegrensning på tre år som sammenfaller med plan- og bygningslovens bestemmelser i § 21-9: "Er tiltaket ikke satt i gang senest 3 år etter at tillatelse er gitt, faller tillatelsen bort."	Alle	Presisering
Vedlikehold - endringer under formål knyttet til friluftsliv		Presisering
Dersom vegen er gruset, vil grusing inngå i vegvedlikeholdet. Dersom vegen ikke har stikkrenner eller grøfter fra før, vil slike tiltak kreve tillatelse før de kan gjennomføres.		
Drift av turishytter 1.2 c) Slik drift krever ingen særlig tillatelse etter verneforskriften, men annen bruk knyttet til driften som f.eks. motorferdsel og byggetiltak er søknadspliktig.	Flere	
Tilrettelegging for friluftsliv 1.3 c Det er ikke ønskelig med en omfattende tilrettelegging for friluftslivet i nasjonalparken. Tilrettelegging for friluftslivet skal skje i randsoner ev i områder med eksisterende tilrettelegging. Flytting, ombygging eller oppsetting av nye bruer og klopper krever tillatelse etter søknad. Gjenoppføring (for eksempel etter naturskade) krever tillatelse. Tillatelse til oppføring av nye bruer og klopper kan gis når det foreligger et dokumentert behov som på rimelig måte ikke kan dekkes av andre eksisterende anlegg, og når tiltaket ikke strider mot verneformålet. Det vil bli lagt vekt på om klopper/bruer er til nytte for sti- og skiløypenettet eller om den kan medføre ferdsel på steder der det ikke er ønskelig. Teknisk tilrettelegging som klopplegging og bruer eller lignende skal benyttes ved behov etter en avveining av hvordan tilretteleggingen kan påvirke	Flere	Videreført

<p>verneformålet . Ved vurdering av aktuelle tilretteleggingstiltak skal følgende hensyn vurderes:</p> <p>Fysiske tilretteleggingstiltak skal tilpasses naturmiljøet og landskapet</p> <p>Det skal ikke legges til rette for ferdsel som kan medføre unødig slitasje på terrenget</p> <p>Det skal ikke legges til rette for ferdsel som kan komme i konflikt med viktige hekkeområder for fugl og leveområder til villrein</p>		
<p>Etter søknad kan forvaltningsmyndigheten gi tillatelse til oppsetting av skilt og merking av stier som er vist som tillatt merket i vedlegg «Turstier» til forvaltningsplanen.</p> <p>Vedlikehold av allerede eksisterende merking av stier i temakartet kan gjøres uten særskilt tillatelse fra forvaltningsmyndigheten. Omfanget av vedlikehold må ikke være større enn tidligere standard på stien og traséen.</p> <p>Merking av stier og løyper krever grunneiers tillatelse.</p>	Flere	Presisering
<p>2.1 Ved godkjenning av byggetiltak må det settes vilkår som forebygger innføring av fremmede arter.</p>	Flere	Presisering
<p>2.2 b Det er tillatt å tenne bål og ta trevirke til bålrensning i nasjonalparken. Uttaket av trevirke skal være skånsomt og det skal ikke medføre skade på trærne. Bruk helst tørre kvister til ved. Unngå bål plass på bart fjell, og bruk gjerne gamle bål plasser.</p> <p>I Norge er det et generelt bålforbud fra 15. april til 15. september.</p>	Flere	Presisering
<p>2.2 c) Bær og sopp kan høstes etter allemannsretten.</p>		Presisering
<p>2.2 d)</p> <p>Vanlige planter kan plukkes til eget bruk. Det må gjøres skånsomt slik at det ikke gir sår i landskapet, og slik at det blir tatt hensyn til fredede og truede arter.</p>		Presisering
<p>2.2 e)</p> <p>Snarefangst av rype reguleres gjennom viltloven med tilhørende forskrifter. Det er ikke forbud mot bruk av kvist til snarefangst i nasjonalparken.</p>		Presisering
<p>Tatt ut, jf egen forskrift og vedtak:</p> <p>Fylkesmannen har signalisert til turistbedriftene på Høvringen at de i neste omgang må innstille seg på å finne en egnet trase lenger ned i terrenget og</p>		Retting

<p>utenfor nasjonalparken, og at det derfor ikke kan påberegnes at det lenger vil bli gitt dispensasjon fra verneforskriften for rekreasjonskjøring med beltebil innenfor nasjonalparken, Det anbefales også at næringstransporten til Smukksjøseter Fjellstue følger den nye traseen, men dette må i tilfelle skje i samråd med innehaveren av fjellstuen.</p>		
<p>Nytt:</p> <p>Riving av seteranlegg kan være et tiltak når bygninger har forfalt, eller når drift av seter blir lagt ned.</p> <p>Når seteranlegg skal rives, må en ta stilling til om det skal gjøres en en bygningshistorisk dokumentasjon av anlegget.</p>	Flere	Presisering
<p>Nytt:</p> <p>Nye stier eller løyper ikke komme i konflikt med villreinens arealbruk, eller på andre måter være i konflikt med verneformålet.</p> <p>Etablering av nye stier kan fremme verneformålet dersom den kanaliserer ferdselen bort fra et sårbart område til et område med større tåleevne. Eventuell ny tilrettelegging for friluftslivet skal skje i randsoner ev i områder med eksisterende tilrettelegging. Ved anlegging av nye turstier skal kulturminnemyndighetene høres og gis anledning til å gjennomføre befarings før endelig trase fastsettes.</p> <p>Merking av stier og løyper krever tillatelse fra grunneier.</p>	Landskapsvernområder	Presisering
<p>Nytt:</p> <p>Felling av særmerkte og dekorative trær, felling av furu med brannlyer eller gadder og døde tre som er med på å prege landskapet er forbudt. Det må ta hensyn til dette ved planlegging og gjennomføring av hogster og andre typer inngrep.</p>	Landskapsvernområder	Presisering

I figur 1 er det vist traser for merka turstier som foreslås tatt ut av forvaltningsplanen.
I figur 2 er det vist traser for stikka skiløyper som foreslås tatt ut av forvaltningsplanen.

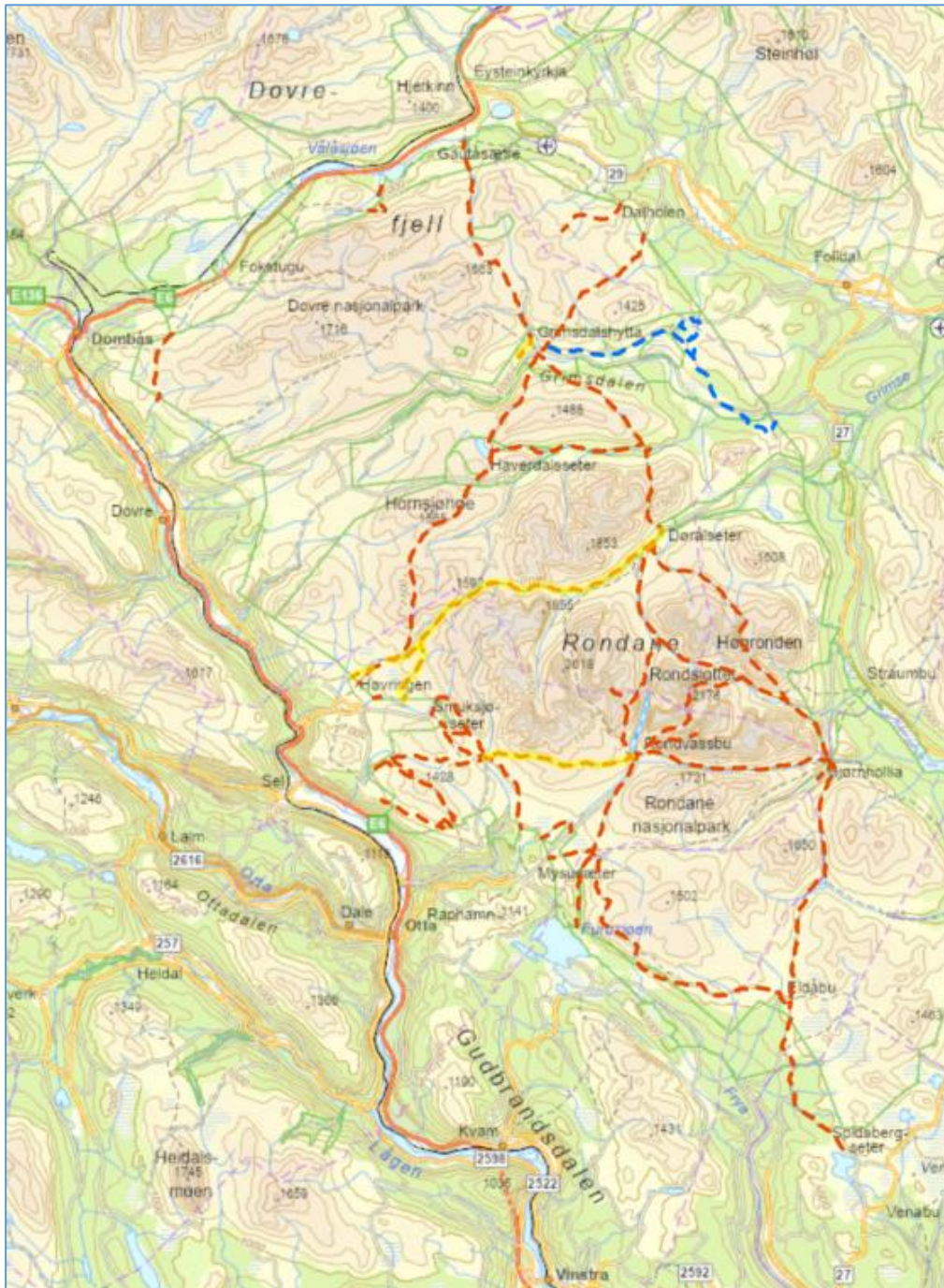

Figur 1. Traser for merka turstier som foreslås tatt ut av forvaltningsplanen (gul utheving)

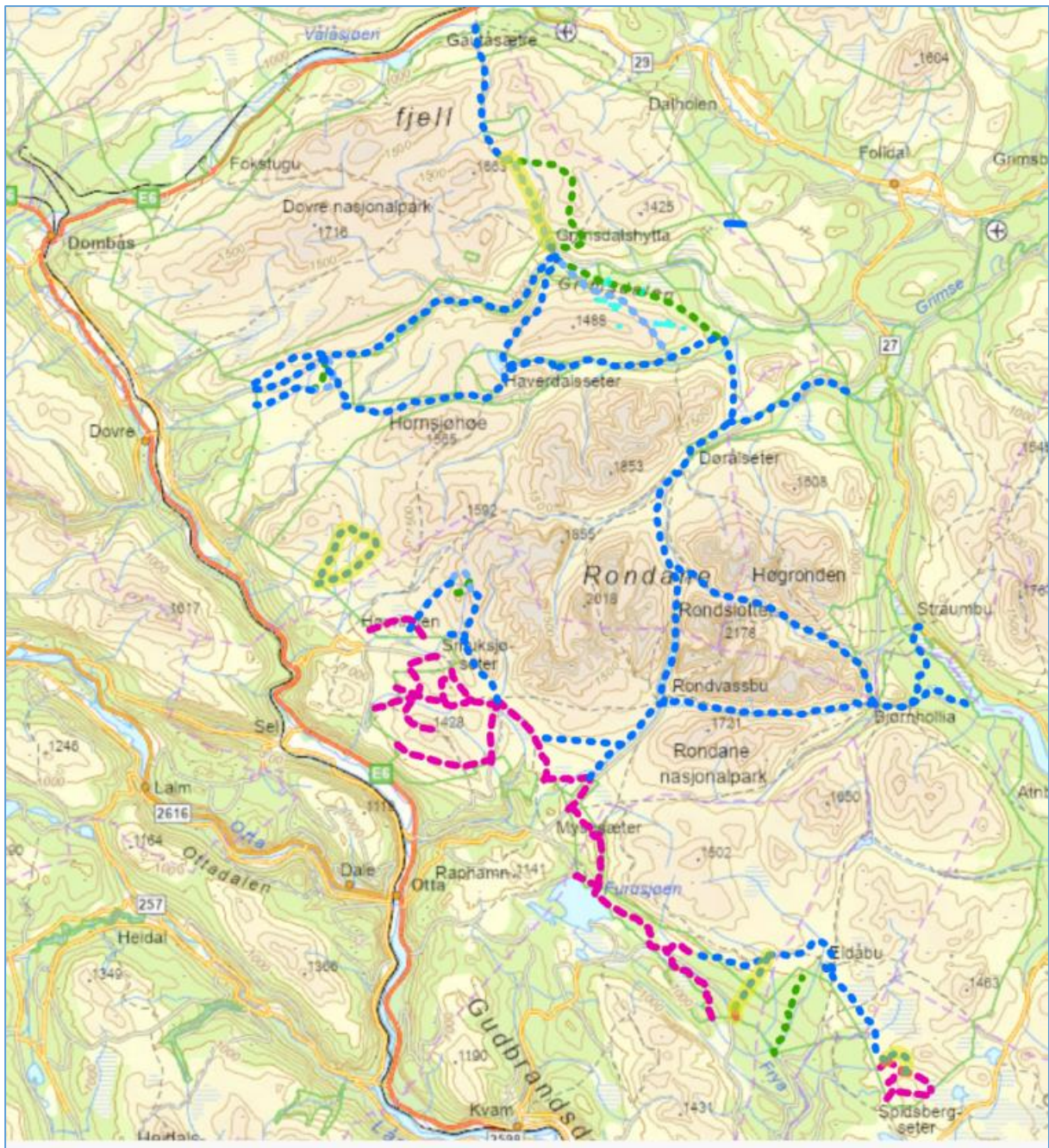

Figur 2. Traser for stikka skiløyper som foreslås tatt ut av forvaltningsplanen (gul utheving).

Hjemmelsgrunnlag

Delegering

Miljøverndepartementet har i brev av 9. mars 2011 delegert forvaltningsmyndigheten for verneområdene til Rondane-Dovre nasjonalparkstyre i medhold av naturmangfoldloven § 62, jf. § 77.

I brev av 6. juni 2013 fra Miljøverndepartementet ble forvaltningsmyndigheten for Hemmeldalen naturreservat også delegert til Rondane-Dovre nasjonalparkstyre.

Vedtekt for Rondane-Dovre nasjonalparkstyre

8.1 Forvaltningsplan

Styret skal utarbeide/revidere forvaltningsplan for verneområdene. Oppstart av planarbeidet bør skje i dialog med Miljødirektoratet. Forvaltningsplaner skal utarbeides innenfor rammene av naturmangfoldloven og verneforskriftene. Forvaltningsplanen skal konkretisere hvordan formålet med vernet skal nås, og skal inneholde enn flerårig tiltaksplan og en besøksstrategi. Utkast til forvaltningsplan skal sendes til direktoratet for faglig gjennomgang før høring. Forvaltningsplanen skal godkjennes av Miljødirektoratet.

Vurdering

Sekretariatet har i tråd med prosjektplan godkjent av Rondane-Dovre nasjonalparkstyre i møte 01.12.21, styresak 61/2021, utarbeidet et første utkast til forvaltningsplaner for:

ID	Verneområde
VV00001873	Rondane NP
VV00002230	Dovre NP
VV00002233	Grimsdalen LVO
VV00002229	Frydalen LVO
VV00002234	Dørålen LVO
VV00002232	Vesle Hjerkin LVO
VV00000493	Veslehjerkinntjønnin NR
VV00000378	Kattuglehøi NR
VV00000879	Grimsdalsmyrene NR
VV00002231	Mesætermyre NR
VV00001880	Myldingi NR
VV00000794	Flakkstjønnna NR
VV00002440	Hemmeldalen NR
VV00002583	Hovdsjømyrene NR

Utkasten til forvaltningsplaner er laget i det digitale fagsystemet «Forvaltningsplaner på nett», og i tråd med brukerveiledningen for dette systemet.

Nasjonalparkforvalteren legge til grunn at utkastene til forvaltningsplaner i hovedsak fyller de krav og retningslinjer som gjelder for slike planer i naturmangfoldloven og ulike rundskriv og veiledere som gjelder for forvaltning av verneområdene.

Utkastene til forvaltningsplaner forslås lagt fram for Miljødirektoratet til faglig godkjenning.

Sekretariatet legger så opp til at blir lagt fram en ny sak om offentlig høring av forvaltningsplanene, og med et forslag til et høringsbrev.