

Søknader om tilskudd ved produksjonssvikt 2023

Teamsmøte med kommunene 7. november

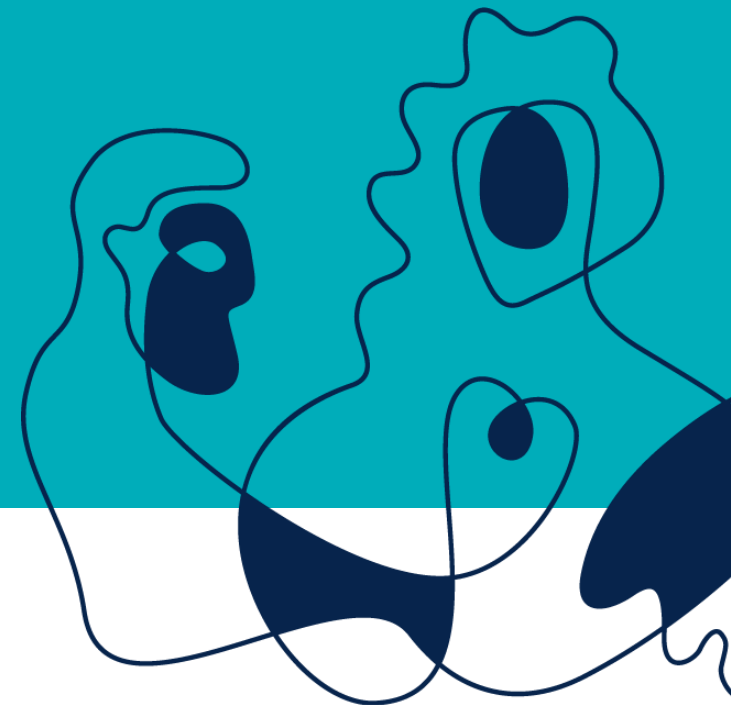

Statsforvalteren i Innlandet



09.11.2023



Avlingsssonngen 2023

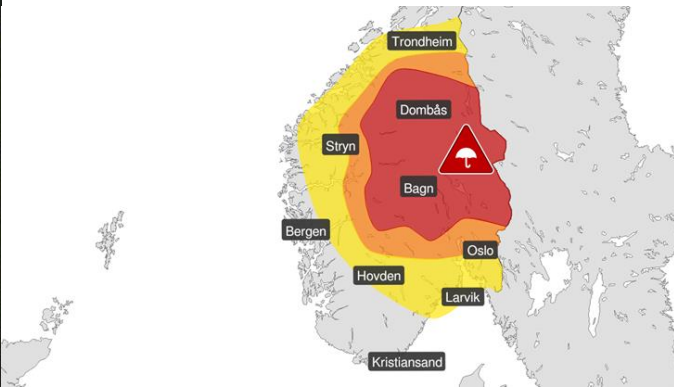



2100 søknader om tilskudd ved produksjonssvikt - kjøreregler for smidig saksbehandling

Statsforvalteren vil ikke ha oversendt saker vi ikke kan gjøre noe med !

Forskuddssøknader som mangler nødvendige opplysninger for anslag av skadeårets avling.

Søknader som ikke kan sluttbehandles fordi avlinga ikke er dokumentert

- salgsproduksjoner
- grovfor med egne husdyr

Kontroller areal mot PT - og opplys at det er gjort!



Søknader om forskuddsutbetaling

Husk på:

Anslag over årets avling

Hvis hele avlinga er levert, gi opplysning om at søknaden kan sluttbehandles



Sluttbehandling for søknader som gjelder salgsproduksjoner

Husk på:

Dokumentasjon av

- normalårsavling (ikke for levert korn)
- skadeårets avling (oppgjør / faktura)



Sluttbehandling for søknader som gjelder korn

Skriv på om alt korn er levert

Sjekk at oppgitt avling er lik registrert avling i pris, kommenter avvik

Legg ved kopi av kornoppgjør, leveranseoppgave avregnet korn

NB ! Legg ved kopi av nulloppgjør

Kommenter om kommunen har gitt fritak for høsteplikten, skriv på uhøsta areal

Opplys om foretaket har egen eller leid tresker



Sluttbehandling for søknader som gjelder grovfor med egne husdyr

Måling / telling av fôrlager skal gjøres ved frammøte på gården, men ved god dokumentasjon ikke nødvendig å telle rundballer på jordene

Still kontrollspørsmål for å sikre at foring/beiting er riktig ført opp.

Legg ved kopi av faktura ved evt. leid pressing. *Totalt høsta rundballer!*

Klimaprosent – skjønnsmessig, og vise andelen av tapet som skyldes klima



Skjønnsmessig fastsettelse av normalavling

Korn legger vi inn gjennomsnittsavling for kommunen for de åra foretaket ikke har hatt kornproduksjon

Håper vi snart får kommuneavlingene for 2022

Normalavling erter og åkerbønner, % av foretakets kornavling ?

Dersom foretaket argumenter for forbedring av drifta bør kommunen uttale seg om det



Dispensasjon

Sendes til kommunen som oversender SF (med uttalelse)

SF oversender Landbruksdirektoratet (med uttalelse)



Svar på spørsmål som ble stilt i chatten i møtet 7.11.

Får kommunene retningslinjer for sparte høstekostnader?

For egen tresker kr 50/daa, for innleid tresker kr 100/daa

Får kommunene tilsendt gjennomsnittsavling for kornslag pr. kommune?

SF jobber med å lage denne oversikten som vil bli sendt kommunene så snart avlingstallene for 2022 er klare.

Vedlegg som sendes via Altinn, hvor blir de av?

De kommer inn i søknaden og ligger på siden Dokumenter.

Er det nødvendig å sende inn kornoppgjør da avlingstallene kommer automatisk inn i søknaden?

Det er kun årets kornavling som må dokumenteres.



Flere svar

Kan det være at vedleggene ikke lastes inn i søknaden når kommunen har tatt den til behandling?

Vedleggene lastes inn i søknaden uavhengig av tidspunkt i saksgangen.

Må en ut på stedlig oppmåling av grovfôravlning der foretak har over 70% av normavling og dermed ikke er berettiget tilskudd?

Nei, det trengs ikke.

Der foretaket ikke har dokumentasjon, er det «god nok» dokumentasjon at kommunen måler fôrbehodningen?

Ja. Viktig å få med hva som er fôret av årets avling.



Flere svar

Når blir de nye satsene lagt inn i Agros?

Satsene og nye maxgrenser skal vedtas i Stortinget i november/desember. Etter det må forskrift vedtas og Agros oppdateres. Søknader sendes fortløpende, kommunen må ikke vente med å sende søknadene til de nye satsene er klare. SF må behandle sakene på nytt for å få utbetalt ekstratilskuddet.

Kan kommunene få kompensasjon for ekstra ressursbruk til oppmåling av fôrbeholdning?

Kommunen kan søke skjønnsmidler, men det må skje i løpet av noen få dager nå i nov.2023. Se informasjon i e-post.



Flere svar

En gardbruker hadde husdyr t.o.m. 2022. Søker tilskudd i vekstgruppe grovfôr salgsproduksjon. Hva legges inn som gjennomsnittsavling siste 5 år?

Spør om hvor mange rundballer de har høstet normalt eller helst hvert av årene og videre litt opplysninger om fôropptaket på beite av fulldyrka og overflatedyrka areal, f.eks. hvor stort areal som ble beitet. Kommunen må beskrive avlingen så godt som mulig. Så fastsetter SF avlinga skjønnsmessig.

En gardbruker hadde storfe fram til etter 1.3.23. Hvilken vekstgruppe søker han tilskudd for?

Grovfôr salgsproduksjon.

Skal søknader der det er beregnet kr 0 i tilskudd likevel sendes SF – og skal tilskudd tilrås eller ikke?

Alle søknader skal sendes SF som fatter vedtak. Kommunen kan tilrå tilskudd.