



Fylkesmannen i Innlandet



Fra nasjonal helseøvelse, Tynset og Elverum





Fra Fylkesmannen sin beredskapsøvelse i Skjåk kommune i 2018



Forskrift om beredskapsplikt

- § 7.Øvelser
- **Kommunens beredskapsplan skal øves hvert annet år.** Scenarioene for øvelsene bør hentes fra kommunens helhetlige risiko- og sårbarhetsanalyse. Kommunen skal øve sammen med andre kommuner og relevante aktører der valgt scenario og øvingsform gjør dette hensiktsmessig
- **Fylkesmann sitt oppdrag;**
- Fylkesmannen skal i løpet av 2019- 2022 gjennomføre øvelse for alle kommuners kriseorganisasjon.





Hensikten med beredskapsøvelser

- **Bli bedre på krisehåndtering**
- Endre ting som ikke fungerte
- Være kjent med beredskapsplaner og ressurser i kommunen

- **Øve på å være gode sammen, samhandling**
 - med kriseledelsen, førstelinje, EPS (evakuert og pårørendesenter m.m)
 - med nabokommune/er og andre aktører.

- **Trygghetsfølelse.** Dette har vi øvd på, så det klarer vi !
- Bli trygg på din rolle (ansvar og oppgaver)
- Vær trygg på de andre sin rolle og oppgaver i kriseledelsen





Øve flere kommuner sammen

Med hvem

- Regionvis, nabokommuner, men over disse grensene, fylkesgrenser og landegrenser

Hvorfor

- Lære av hverandre, observere
- Lære å kjenne hverandre, enklere å ta kontakt når det skjer noe
- Lære å lage øvelser

Spillstab

- fra berørte virksomheter i kommunene (dobbelt effekt, de ser hvordan kommunen jobber i kriser, og mer realisme)
- Skype





FILM





Gjennomføring

- **Planleggingsmøte**, ca 1 mnd. før øvelsen, varighet 2-3 timer. Tema;
 - Deltakere
 - Gjennomføringsdirektiv
 - ROS , scenario fra kommune ROS
 - Øvingsmål, eks EPS,
 - Krisekommunikasjon
- **1-2 møter for å lage øvelsen**
 - Deltakere: Gruppe med Fylkesmannen og nabokommune/er 1-2 møter for å lage dreiebok
- **Øvelsesdagen:**
 - Deltakere
 - 08:30 – 09:00 Åpningsmøte, presentasjon av deltakere og forutsetninger for øvelsen
 - 09:00 - 12.00 Øvelse
 - 12.00 - 13.00 Pause
 - 13:00- 15:00 Evaluering





Øvelser i regi av Fylkesmannen

- Diskusjonsøvelser D
- **Spilløvelser S**

Øvingsutvaget i Innlandet

- **Fullskalaøvelser** , 2 i året i Innlandet F

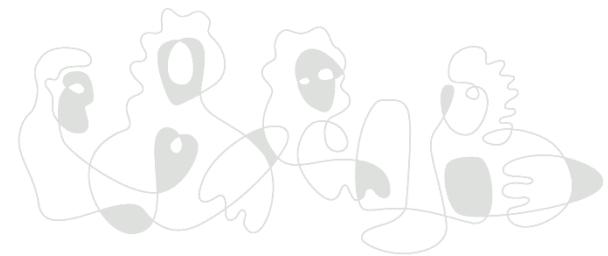



Kommuneøvelser 2019

- 25.april **Hamar** D
- 4.juni **Vestre Toten** (Gjøvikregionen) F
- **Folldal** Oktober (nabo) S
- **Vang** November (Vestre og Øystre Slidre) S
- Fylkesmannen er i dialog med Os og Stange om øvelse i 2019 (nabokommune/er vil bli invitert med) S
- **26.november** ALLE kommuner 09:00 til 11:00 EKOM øvelse D





Andre beredskapsøvelser

- SVV
- Brann

Spør oss og vi bidrar om vi har kapasitet

- 11.juni Regionrådet i Kongsvinger regionen D





Fullskalaøvelser

- Medlemmer. Fylkesmannen er kommunens rep.
- To øvelser i året
- Fylkesmannen ønsker at flest mulig kommuner får delta
- EPS øves fullt ut med støtte fra RVT Søst
- Scenario fra FylkesROS





2019-2021

Tid	Sted	Scenario fra FylkesROS
Vår 2019, 4.06	Vestre Toten kommune	Raufoss Industripark
Høst 2019	Politiets øvelse Nordlys	Terror
Vår 2020	Ringsaker kommune	Transport veg/jernbane
Høst 2020	Trysil kommune	Masseankomst av mennesker fra Sveige (terror eller alvorlig menneskesykdom)
Vår 2021	Sel og Nord Fron kommune	Brann på «fjerntliggende» overnattingsted. Rondvassbu 128 senger
Høst 2021	Stange kommune	Skibladner

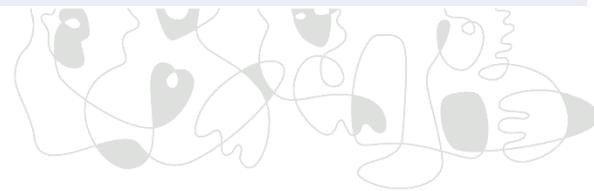



Presse/mediespill øvelser



Det er ingen artikler i denne kategorien. Dersom underkategorier vises på denne siden kan de inneholde artikler.



Det er ingen artikler i denne kategorien. Dersom underkategorier vises på denne siden kan de inneholde artikler.

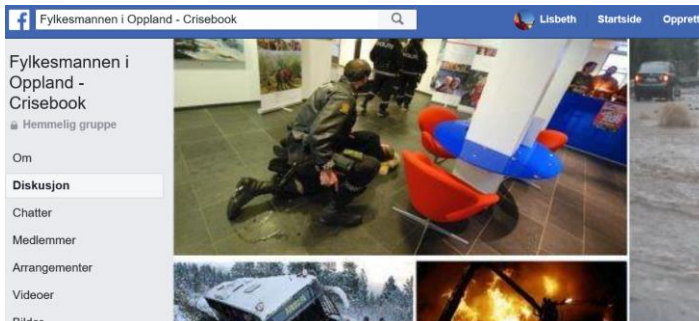

Det er ingen artikler i denne kategorien. Dersom underkategorier vises på denne siden kan de inneholde artikler.

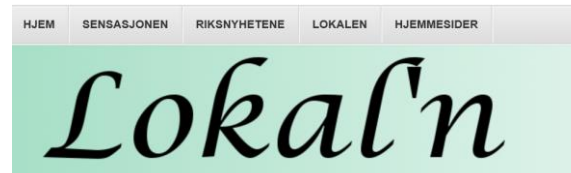

Det er ingen artikler i denne kategorien.

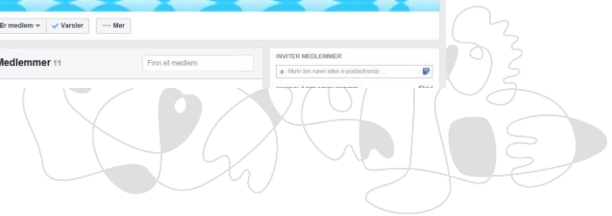



Medie og omverdenanalyse

- Hva er hovedtrekkene i mediernes dekning av hendelsen?
- Hva sier innbyggerne og andre om vår håndtering av krisen?
- Blir våre uttalelser og informasjon korrekt gjengitt?
- Hvordan fremstilles vi?
- Rapporterer mediene om noe vi ikke har tenkt på og bør reagere på?
- Gir mediene gale opplysninger om hendelsen som vi bør korrigere?
- Fremkommer det kritikk vi bør imøtegå eller besvare?
- Hva sies i sosiale medier?
- Hvor stor er interessen i mediene?
- Hva sier andre myndigheter og offentlige virksomheter?
- Hvilke andre «eksperter» tar vår plass i mediene?
- Hvordan fremstilles andre sentrale aktører og myndigheter?

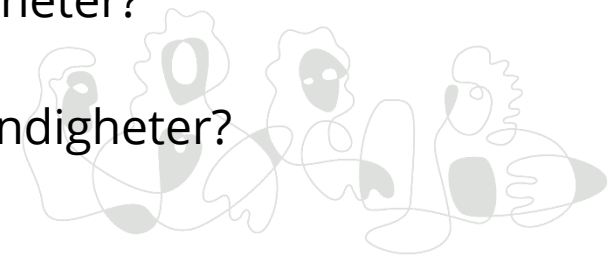



- 80 prosent av nordmenn mellom 16 og 79 år bruker sosiale medier – en økning på 9 prosentpoeng fra 2015. Og det er blant de middelaldrende bruken øker mest. (SSB)





Felles regional plan for EPS for Innlandet

- Fylkesmannen støtter Politiets ønske om en felles plan for EPS
- Nabostøtte er enkelt ved at kommunen (kriseteam og evakueringsteam) kjenner planen som brukes

