

Oppdrag kommunereform

RINDAL 02. 02. 2015





Antall personer i arbeidsfør alder per person over 80 år

2020

2040

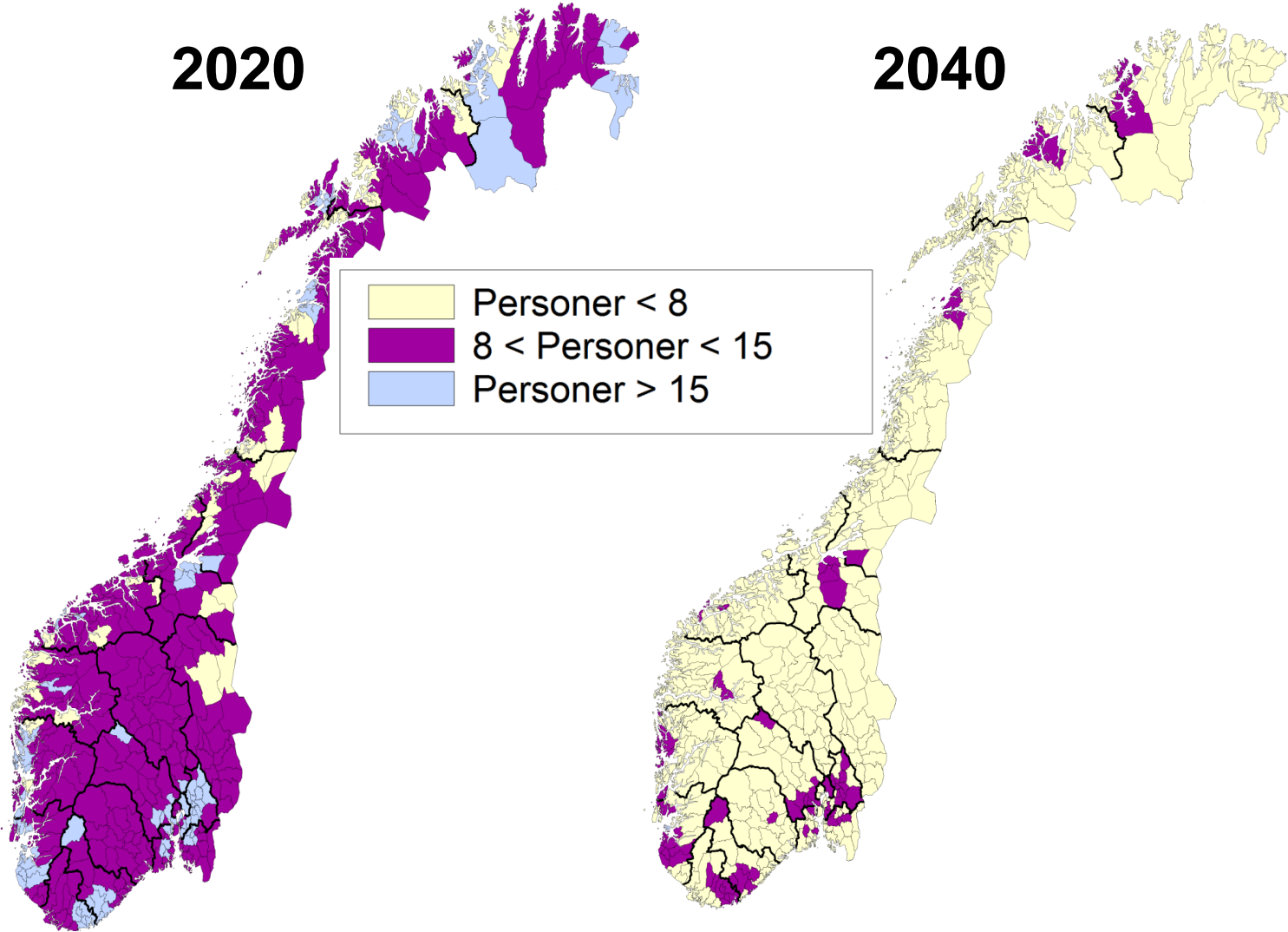



2014:

Tiårig **grunnskole**, **beredskap** mot forurensing , bosetting av **flyktninger**, **avfallshåndtering** og avløp, kommuneleger, **helsestasjon**, somatiske **sykehjem**, psykisk **utviklingshemmede**, miljøvern, undervisning **barn** i institusjoner, vilt- og **naturforvaltning**, landbrukskontorene, SFO, musikk- og **kulturskoler**, LAR, **psykisk helse**, **fastlegeordning**, forhandlingsansvar for **lærere**, klinisk **veterinær**vakt, lovfestet rett til **barnehageplass**, **krisesentre**, kvalifiseringsprogrammet, nasjonalparkstyrer, beredskapsansvar, samhandlingsreformen, **folkehelseansvar**.

1964:

Skole, skatt, sosial-trygdevesen, vei. Plan og bygg i byene.



Serviceorget Lokalpolitikk Byen vår Søker på Sarpsb

Gratis kompostkurs

Tømmekalender

Kommunen henter hagesavfall

Mye brukte tjenester

- Barnehage
- Skole
- Bibliotek
- Byggesak
- Helse- og omsorgstjenester

Selvbetjening

- Permisjon fra skole - søknad
- SFO - innmelding, endre, oppsigelse
- Renovasjon - bestille / endre



Flyttestrømmer !

- Vi må samarbeide enda bedre for å utvikle vår region
- Det handler ikke lenger om «*bygd mot bygd*», «*kommune mot kommune*», men det handler om å samarbeide på andre måter for å bevare og utvikle ressursene i vår del av landet!
- Attraktivitet – arbeidsplasser!

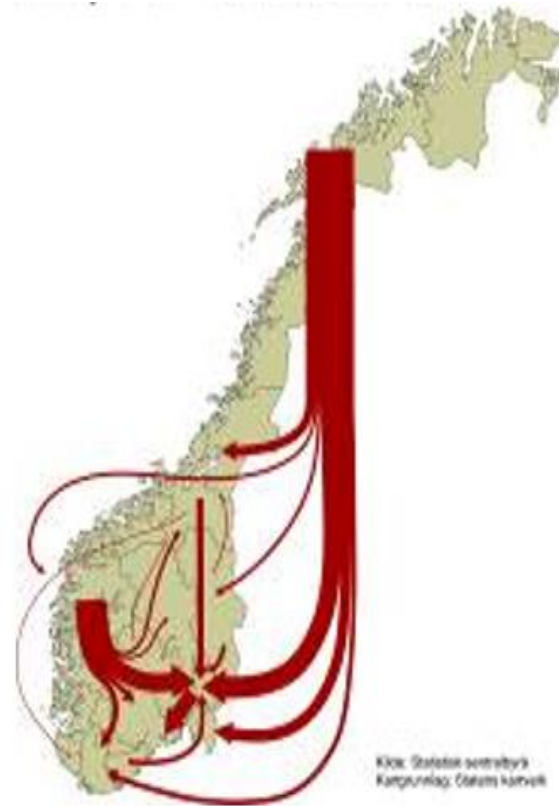



Kommunereform- mål

- Gode og likeverdige tjenester
- Helhetlig og samordnet samfunnsutvikling
- Bærekraftige og økonomisk robuste kommuner
- Styrket lokaldemokrati





Fylkesmannen i Møre og Romsdal

Stortingets oppdrag til kommunene

- Flertallet understreker at det er viktig at alle kommuner gjennomfører lokale prosesser innen fristen våren 2016
- Flertallet vil understreke at det er et utredningsansvar for alle kommuner.
- Kommunen må legge opp til en prosess for å skape eierskap og engasjement både politisk og internt hos sine arbeidstakere.
- Innbyggerne skal høres enten gjennom folkeavstemning, høringsmøter eller spørreundersøkelser

Forankring – skape innsikt og oversikt

Trygg framtid for folk og natur





Hvorfor reform?

- Oppdelte byområder
- Kapasitet og kompetanse
- Lokaldemokrati under press
 - interkommunalt samarbeid
 - sterk statlig detaljstyring
- utfordringer for både store og små kommuner





Anbefalinger

1. 15 000-20 000 innbyggere for å sikre god løsning av **dagens** oppgaver
2. Struktur som nærmer seg funksjonelle samfunnsutviklingsområder
3. Staten bør redusere detaljstyringen, kommunene bør utvikle ordninger for politisk deltakelse og gode demokratiske arenaer





Fylkesmannen i Møre og Romsdal

Oppdragsbrev av 03.07.14 fra Kommunal- og mod.dept. til fylkesmennene

- *«Alle kommuner har fått et utredningsansvar»*

Det betyr i praksis at alle kommuner skal gå gjennom prosessene med å diskutere og vurdere sammenslåing, samt gjøre vedtak innen våren 2016!

- *«Det er et mål å sørge for gode og lokalt forankrede prosesser»*





Fra oppdragsbrevet, forts.

- «Fylkesmannens oppgave er å vurdere helheten i regionen og også se til at det legges opp til at de igangsatte prosessene avsluttes innen våren 2016»





”Tvang”?

”Unntak fra dette frivillighetsprinsippet vil likevel kunne være aktuelt i helt spesielle situasjoner der enkeltkommuner ikke må kunne stanse endringer som er hensiktsmessige ut fra regionale hensyn”

AP, H, FrP, KrF, V





Fylkesmannen i Møre og Romsdal

Kommunegrenser versus fylkesgrenser

Velger kommuner å slå seg sammen over fylkesgrenser vedtar Stortinget kommunestruktur og justering av fylkesgrense i samme vedtak





Lokal milepælsplan i Møre og Romsdal

Fase 1

- Høst 2014
- **Oppstartsfase**

Utført

Fase 2

- V-2015, H-2015
- **Utredningsfase**

Fase 3

- Vår 2016
- **Beslutningsfase**





Fylkesmannen i Møre og Romsdal

Fase 1 – Oppstartsfase

(gjennomført)

- Alle kommuner i MR har i løpet av høsten 2014 lagt fram sak for sitt kommunestyre hvor politikerne tar stilling til hvordan og hvilke tiltak man skal gjennomføre for å få til en god prosess i egen kommune? (unntatt Sunndal og Nesset)
 - Eks hvor ofte skal dette være tema i K-styret ?
 - Hvilke grupper bør trekkes inn ?
Ungdom, frivillige, næringslivet ?
 - Hvordan høre innbyggerne?
 - Egen «Tenketank» i hver kommune ?

Frist var satt til 31.12.2014 for å sende vedtaket inn til Fylkesmannen. Alle kommuner har gjort slikt vedtak.





Fase 2 - Utredningsfase

- Del 1: Våren 2015 (før valget)
- Kartlegging av kommunens utfordringsbilde - bærekraftighet på sikt
- Statusrapport fra kommunene 01.07.2015
- Del 2: Høsten 2015 (Etter valget)
 - Nytt K-styre konstitueres i okt/nov.
 - Folkevalgtopplæring med ekstra fokus på kommunereformen – KS i samarbeid m/FM





Fase 3 - **Beslutningsfase**

- I løpet av 1. tertial 2016 skal alle kommunestyre behandle en sak om sammenslåing av kommuner
- Frist for innsending av vedtaket til FM: **1.7.2016**
- Høsten 2016: Fylkesmannen oppsummerer vedtakene fra 36 kommuner og sender over til KMD innen 31.12.2016





Fylkesmannen i Møre og Romsdal

Litt fakta

Om Møre og Romsdal

Om Rindal



Folketilveksten i Møre og Romsdal etter type siste 10 åra. 1.1 2004-2014

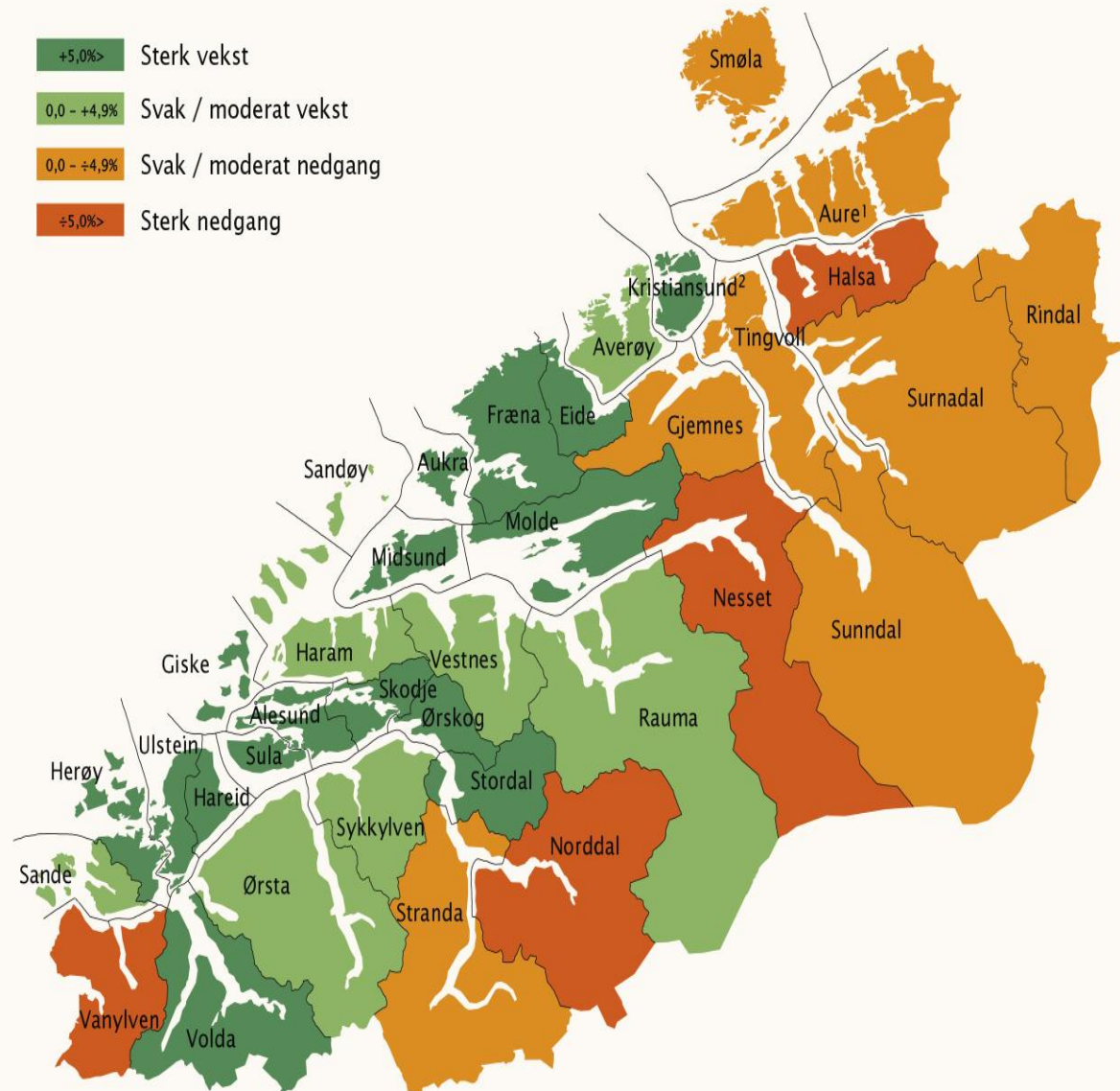

Møre og Romsdal 6,9 prosent

Landet 11,6 prosent

1) 1. jan 2006 blei Tustna og Aure ei kommune - Aure kommune

2) 1. jan 2008 blei Kristiansund og Frei ei kommune - Kristiansund kommune



Dagens kommunestruktur - folketall

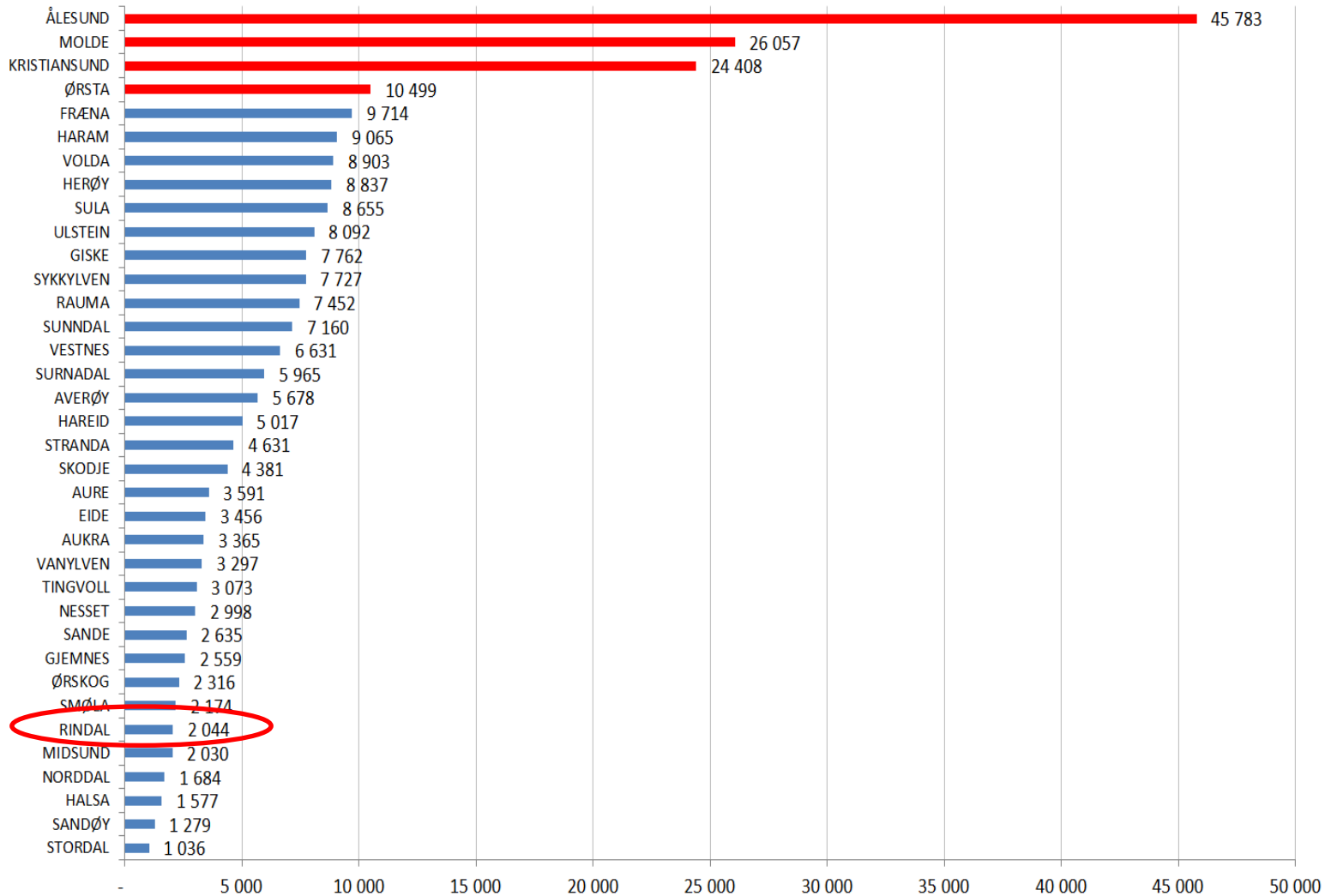



Dagens kommunestruktur – areal i km²

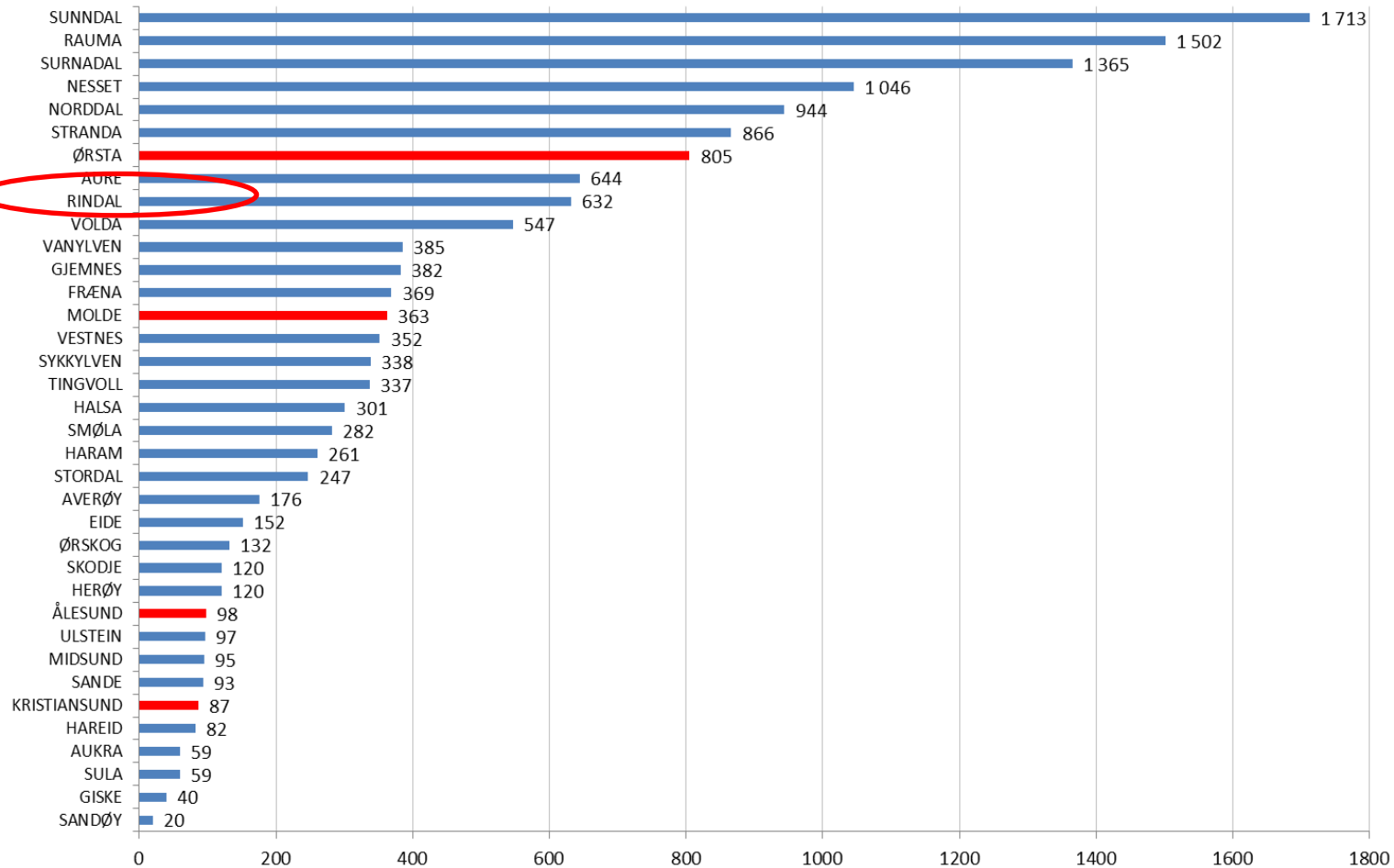

Bo- og arbeidsmarkedsregioner

(kfr. NIBR-rapport 2013:1)

Ålesund	85 265
Molde	56 553
Kristiansund	32 898
Ulstein	24 459
Ørsta/Volda	19 283
Surnadal	9 594
Rauma	7 421
Sunnal	7 205
Norddal/ Stranda	6 349
Aure	3 570
Vanylven	3 336
Smøla	2 180
Sandøy	1 291
	259 404





Hovudstraumar, inn- og utpendling, Rindal kommune 2013.

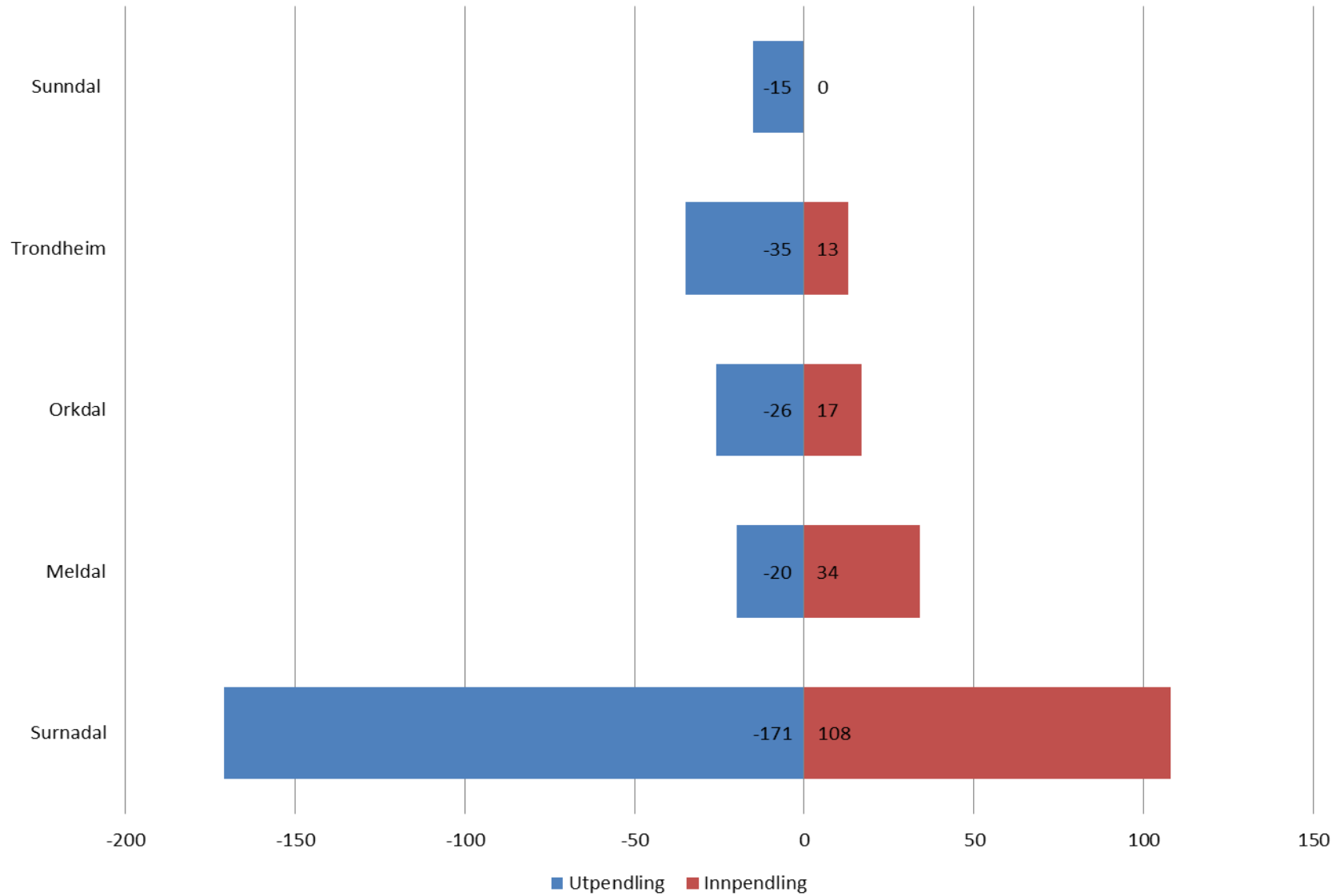



Nordmøre

Detaljvarehandel

- Dekningsgrad for varetilbud

→ Hvor man handler

Eksempel på hverdagsregion

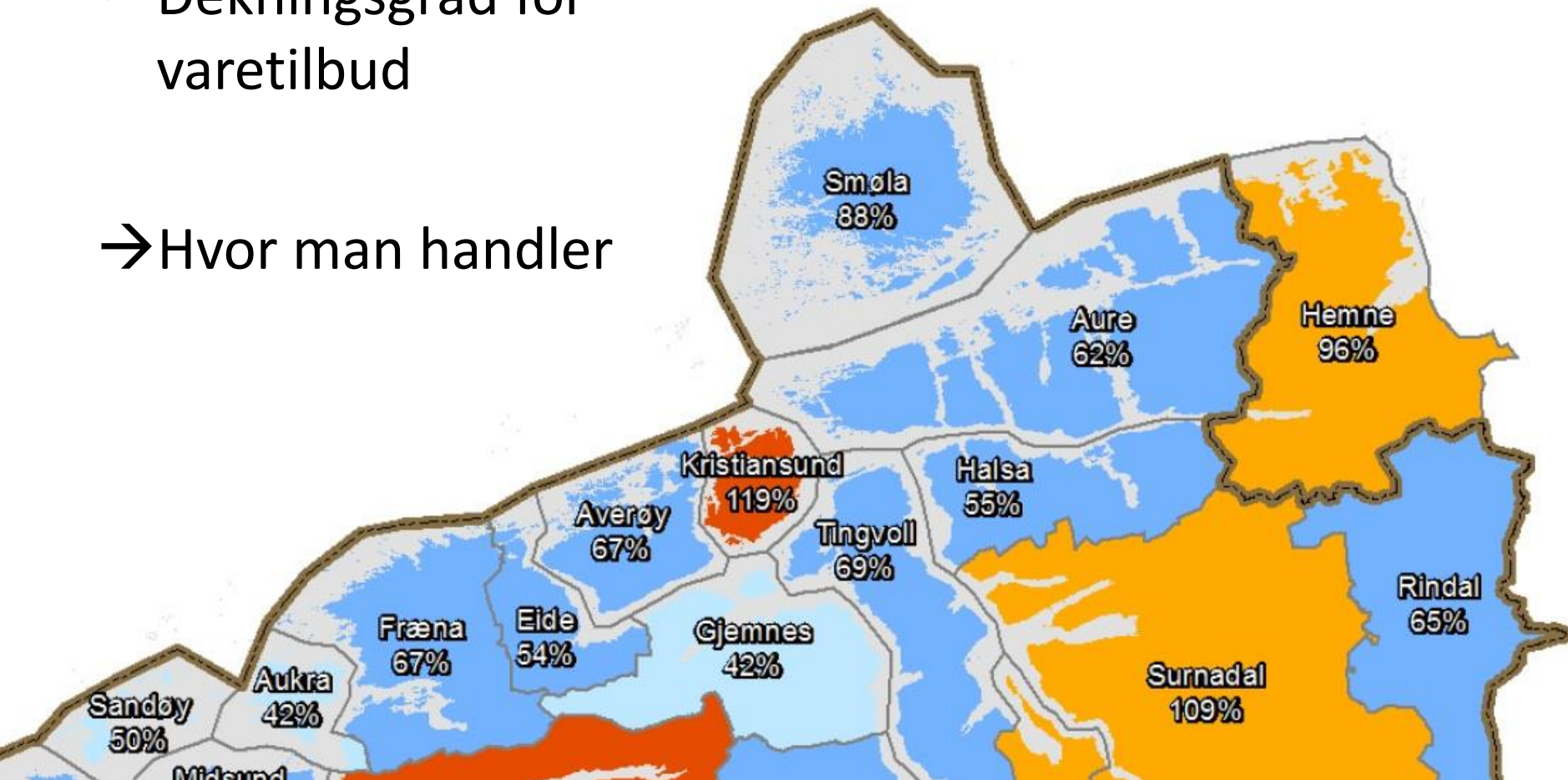



Reisetid fra Aure kommune

✕ Rindal

0 - 30 minutter

30 - 60 minutter

60 - 90 minutter

0 5 10 20 Kilometer

1:740 000

Kjøretid tar utgangspunkt fra kommunehuset, og er beregnet fra Elveg databasen. Bakgrunnskart: Norge Digitalt og Geovekst Fylkesmannen Januar 2015

Nordmøre

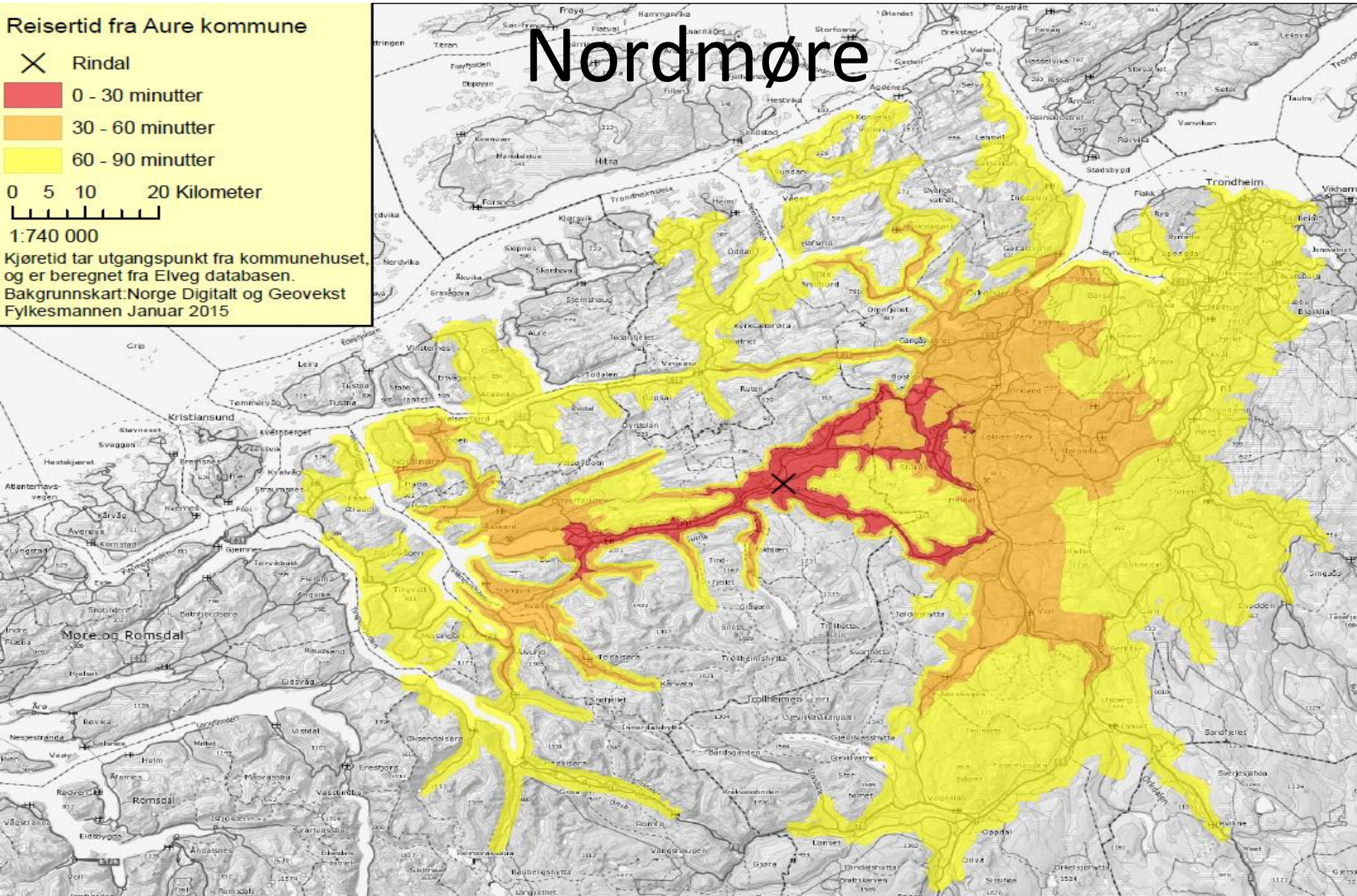



Kvinner per 100 menn, 20 - 39 år, 2004 - 2014

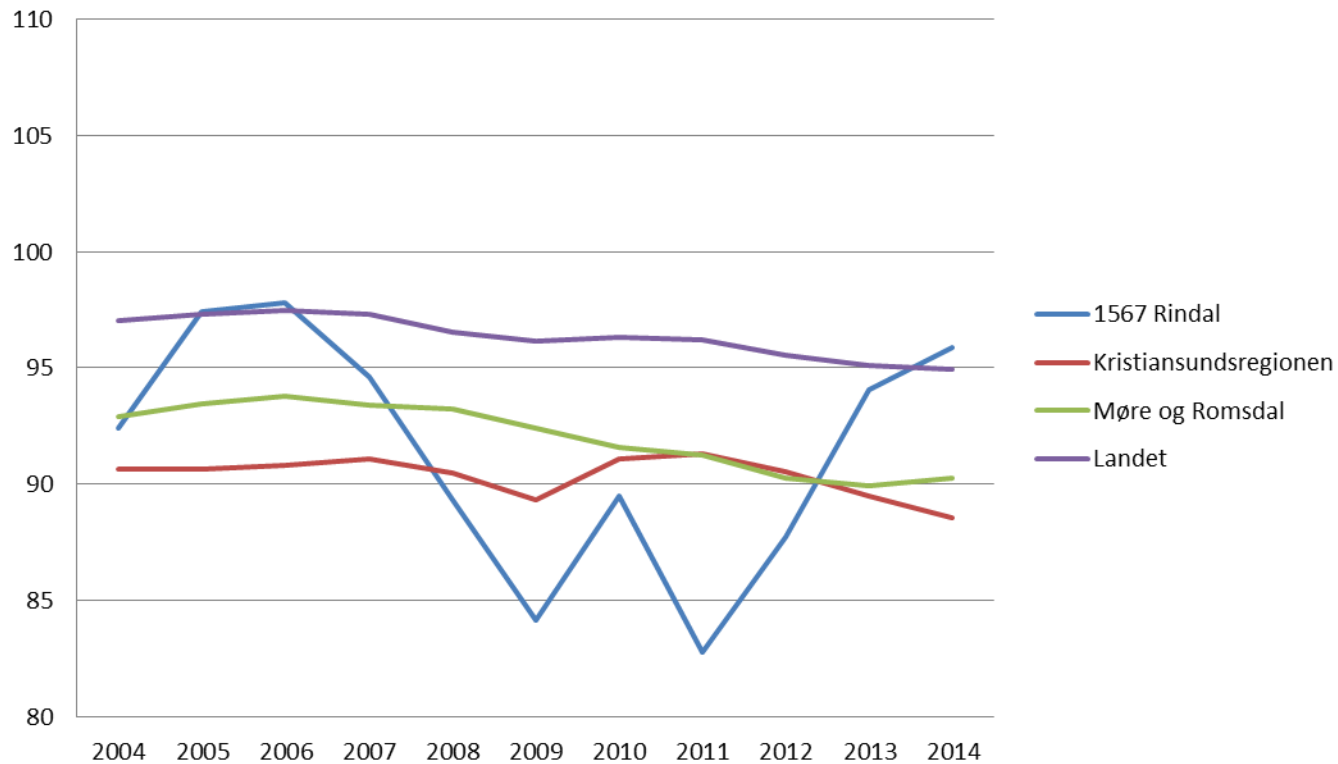



Fylkesmannen i Møre og Romsdal

Alle kan lett få tak i fakta



KOMMUNAL- OG
MODERNISERINGSDEPARTEMENTET



OM NY KOMMUNE

NY KOMMUNE

Velkommen til Ny kommune, et utredningsverktøy for sammenslåing av kommuner.

Nettløsningen gir oversikt over relevante nøkkeltall og utviklingstrekk både for enkeltkommuner og for den nye kommunen. Variablene er valgt ut på bakgrunn av tidligere utredninger av kommunesammenslåinger. For utfyllende informasjon om hvordan verktøyet kan brukes sammen med kommunenes egne oversikter, viser vi til nettsiden www.kommunereform.no.

Mer informasjon om datagrunnlaget og beregningene fås ved å klikke på «Om Ny kommune» øverst til høyre på siden.

Nettløsningen er foreløpig kompatibel med Internet Explorer 10 og 11, Mozilla Firefox og Google Chrome.

Velg kommunene du vil slå sammen:

X

X

[LEGG TIL FLERE KOMMUNER](#)

Slå
sammen



Trygg framtid for folk og natur



MOBILUTGAVE

OM OSS

KONTAKT OSS

Q Søk



Sundal (Foto: Svein Olav Aaker)



Betre oppvekst



Kommunereformen



Kommunebilde



Folk og samfunn

Apostillestempel på dok...
Oskespreiing
Forlikråda
[Sjå fleire...]

Barnehage og opplæring

Barnehage
Grunnskule og vidaregåa...
Vaksenopplæring
[Sjå fleire...]

Barn og foreldre

Barnelova
Barnevern
Biologiske foreldre til...
[Sjå fleire...]

Helse, omsorg og sosialtenester

Kamp mot fattigdom
Sosiale tenester i NAV
Folkehelse
[Sjå fleire...]

Miljø og klima

Avfall og gjenvinning
Fiskeforvaltning
Fiskeoppdrett
[Sjå fleire...]

Landbruk og mat

Husdyr
Jordbruk
Jordvern
[Sjå fleire...]

Kommunal styring

Kommuneøkonomi
Kommunal fornying

Plan og bygg

Arealforvaltning
Plan- og bygningsrett

Samfunnstryggleik og beredskap

Beredskap
Førebyggjande samfunnst...

Abonner på nyhende frå Fylkesmannen

Nyhende



MÅNDAG 15.09.2014

Konferanse om kjønnslemlesting og tvangsekteskap

Kjønnslemlesting og tvangsekteskap er eit svært alvorlig problem som vi må sette meir fokus på. Derfor er eg glad for at vi har fått i stand ein konferanse som denne, seier fylkesmann Lodve Solholm.

[Les mer]



ONSDAG 10.09.2014

Fylkesmann i tenketanken

Fylkesmann Kristin Hille Valla i Oppland besøkte onsdag



Mulighetene

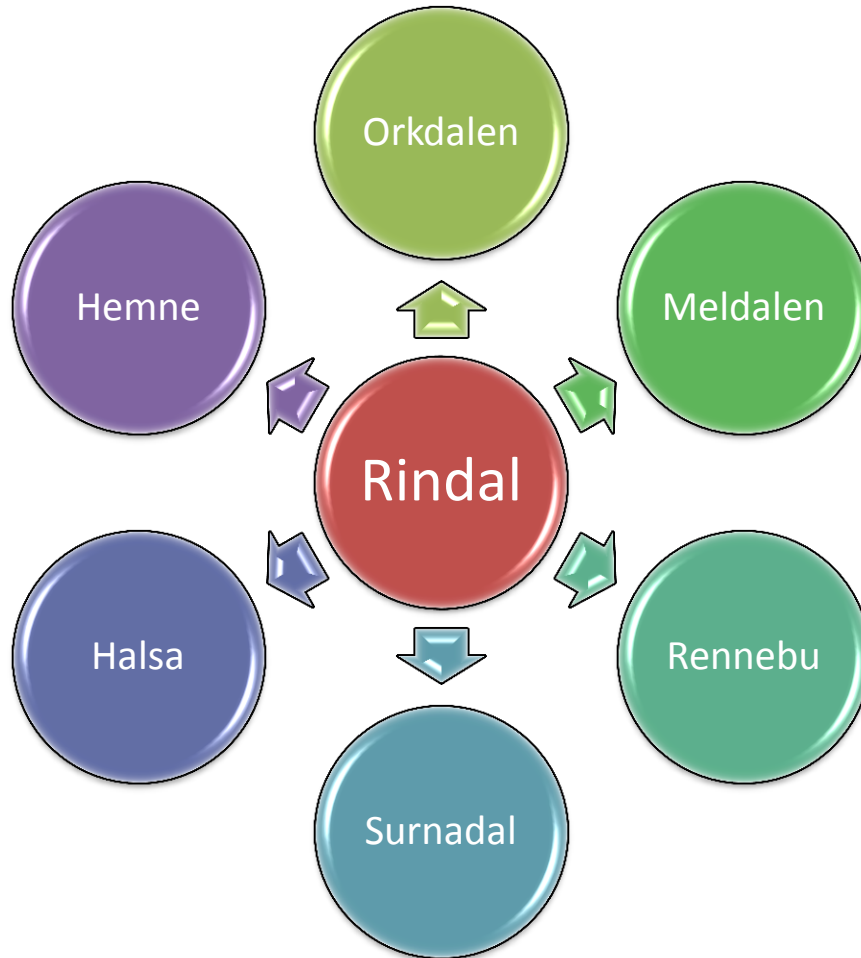



Fylkesmannen i Møre og Romsdal

Mye kan skje i løpet av året

- Innbyggerundersøkelse
- Faktainnhenting/
Utfordringsbilde
- Kommunevalg – nye politikere
- Prosesser pågår i alle kommuner





Det viktigste spørsmålet;

- Hvor kommer det til å skje mest positiv samfunnsutvikling de neste 30-50 åra ?





Veien videre

- **Status** hvor er Rindal kommune i dag?
- **Mål** hvordan ønsker vi at Rindal kommune skal være om 20 - 40 år?
- **Strategi** hvordan skal vi nå måla våre?

Utredningsfasen skal gi dere relevant og riktig informasjon, og det er viktig med gode prognoser. Samtidig er det viktig å benytte lokalkunnskap – og være obs på feilkilder.

