



KOMMUNAL- OG
MODERNISERINGSDEPARTEMENTET

Kommunereform

Statssekretær Jardar Jensen

Molde 15. mai

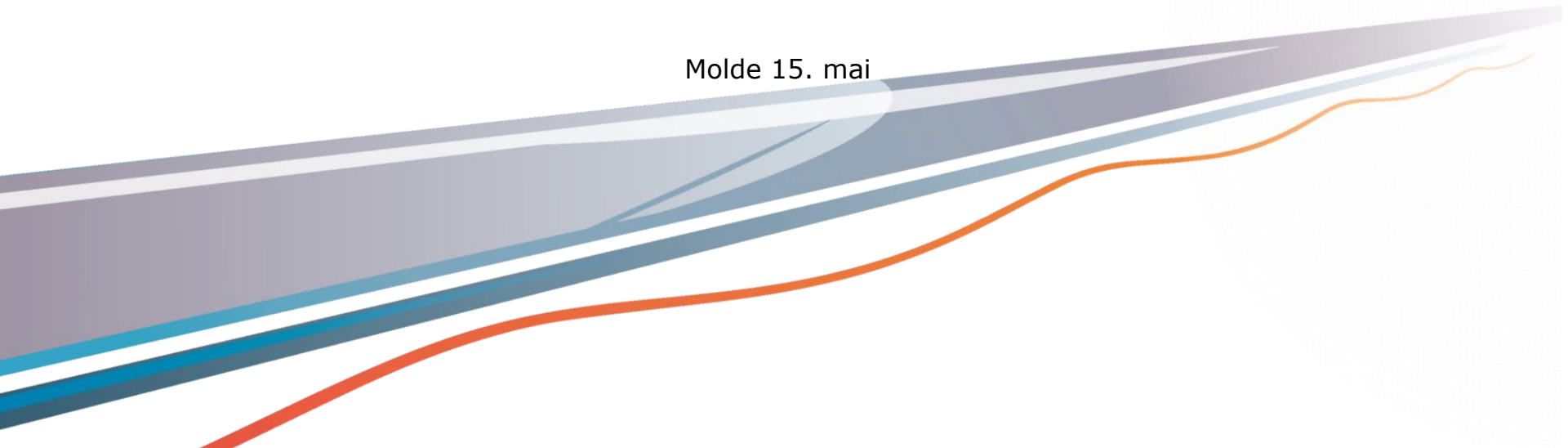

” Det gjennomføres en kommunereform, hvor det sørges for at nødvendige vedtak blir fattet i perioden.

Samarbeidsavtalen H, Frp, KrF, V

- ▶ Bedre tjenester
- ▶ Mer makt og myndighet til større og sterkere kommuner
- ▶ Struktur og oppgaver



Dagens situasjon

- 428 generalistkommuner
- Norske kommuner ansvar for langt flere oppgaver enn mellom- og søreuropeiske kommuner
- Over halvparten av kommunene har under 5000 innbyggere



1964:

Skole, skatt, sosial-trygdevesen, vei. Plan og bygg i



1969-2014:

Niårig **grunnskole**, **beredskap** mot forurensing , bosetting av **flyktninger**, **avfall** og avløp, kommuneleger, **helsestasjon**, **sykehjem**, psykisk **utviklingshemmede**, miljøvern, undervisning **barn** i institusjoner, vilt- og **naturforvaltning**, landbrukskontor, **lovfestet** rett til **10-årig grunnskole**, SFO, musikk- og **kulturskoler**, LAR, **psykisk helse**, **fastlegeordning**, forhandlingsansvar for **lærere**, **veterinær**vakt, **lovfestet** rett til **barnehageplass**, **krisesentre**, kvalifiseringsprogrammet, nasjonalparkstyrer, beredskapsansvar, **samhandlingsreformen**, **folkehelseansvar**.

- Skole
- Barnehage
- Kultur & fritid
- Næring / etablering
- Bygge / bo
- Helse & omsorg
- Tekniske tjenester
- Alle tjenester

Kommune VELG HER

Spør oss på

- f
- t
- @

FIKS NABOLAGET MITT

Se mer på

- flickr
- YouTube
- Kongsvinger.no

Vi blir flere, vi blir eldre, vi flytter

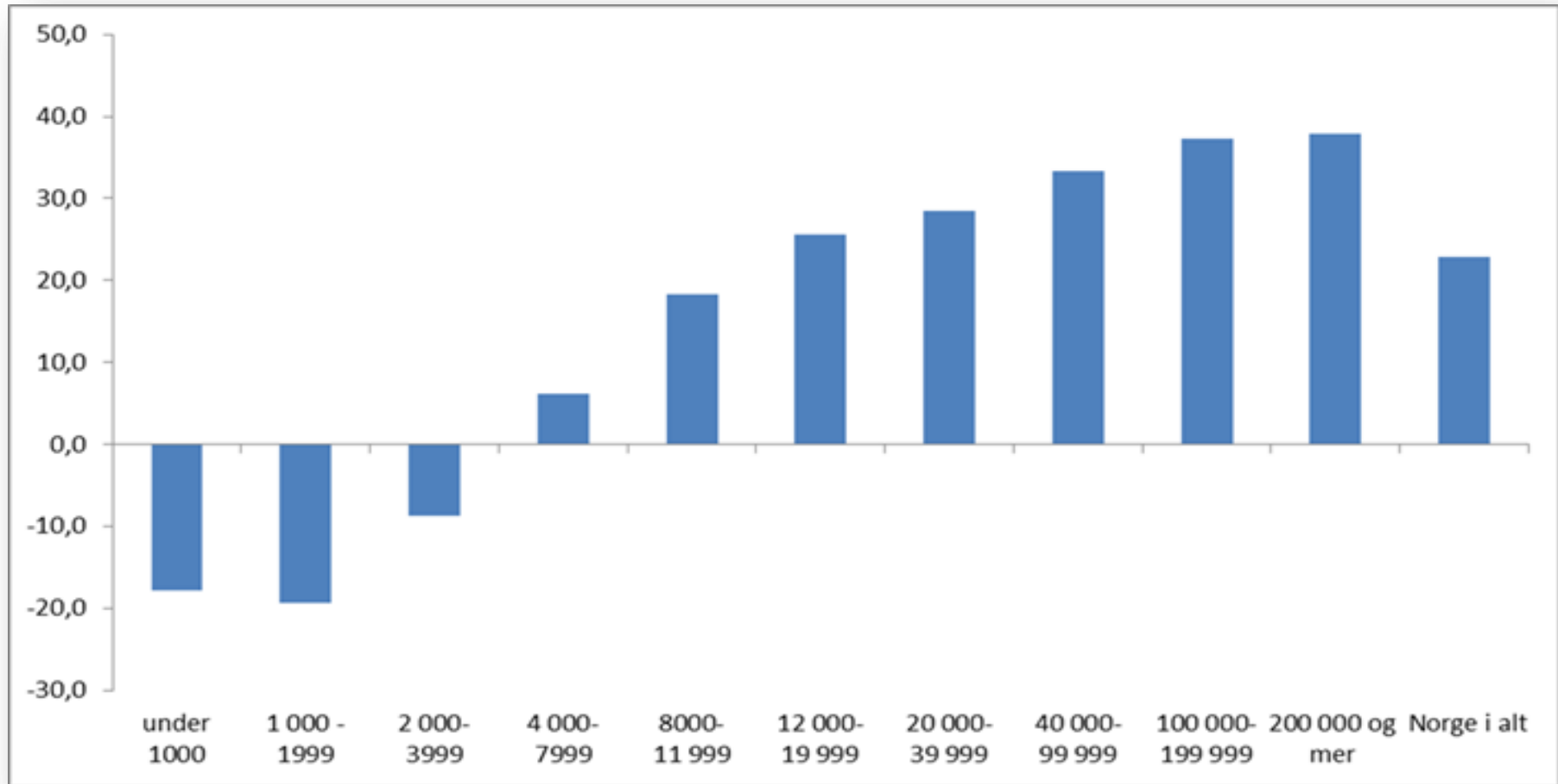

Prosentvis endring i befolkningen 1985-2013

Utfordringene

- Dagens grenser hindrer gode løsninger
 - Større ansvar, flere oppgaver
 - Kapasitet og kompetanse
 - Lokaldemokrati under press:
 - interkommunalt samarbeid
 - sterk statlig detaljstyring
- Utfordringer for både store og små kommuner

tatt Østfold. Der er fylkesmannen til Moss.

shows boundaries of the municipalities in Norway, and the location of the administrative units. The table shows the official name of each county and municipality, the name of the administrative centre, total land area and the population of the administrative units. The map and the table are for 1.1.2006/2007. The County Government is the county administration. This account is for Østfold, where the County Governor is located.

Fylke
County

Kommune
Municipality

Fylkesadministrasjon
County administration

Kommuneadministrasjon
Municipal administration

Riksgrense
International boundary

Fylkesgrense
County boundary

Kommunegrense
Municipal boundary

Fergestrekning
Ferry route

Riksvei / Fylkesvei
State road / County road

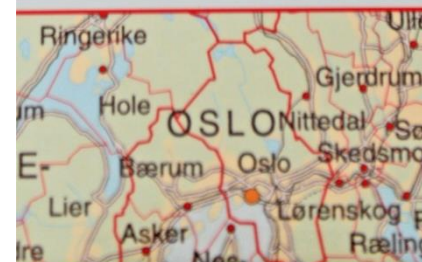

Kommunereform- mål

- ▶ Gode og likeverdige tjenester
- ▶ Helhetlig og samordnet samfunnsutvikling
- ▶ Bærekraftige og økonomisk robuste kommuner
- ▶ Styrket lokaldemokrati



Ekspertutvalget

- Første delrapport:
Foreslå kriterier for inndeling gitt dagens oppgaver
- Sluttrapport:
Vurdere kriterier for å ivareta nye oppgaver



Kriterier

- Tilstrekkelig kapasitet
- Relevant kompetanse
- Tilstrekkelig distanse
- Effektiv tjenesteproduksjon
- Økonomisk soliditet
- Valgfrihet
- Funksjonelle samfunnsutviklingsområder
- Høy politisk deltakelse
- Lokal politisk styring
- Lokal identitet

Kriterier rettet mot staten:

- Bred oppgaveportefølje
- Statlig rammestyring



Eksperutvalg med klare anbefalinger om kommunesammenslåinger **Foreshår store endringer**

Mandag fikk kommunalministeren flere konkrete anbefalinger. Anbefalinger som kan bety store endringer for kommuneområdet i Vestfold.

Det er usnaturlig å stille et absolutt krav om innbyggertall eller antall kommuner. **JAN TORJE SAMNER OSL.** Kommunal- og moderniseringsminister.

sikre gode fagmiljøer og god oppfølging.

SAMMENSLÅING

REDUSERES TIL 100

Utvalget mener at antall kommuner må reduseres fra 428 til rundt 100 kommuner.

Basert på kriteriet om innbyggertall, vil et forfall av Vestfold-kommuner måtte slå seg sammen.

Utvalgets rapport gir tydelige råd om hva som kreves for at kommunene skal sikre innbyggere sine gode tjenester i løpe som kommuner, sier Samner.



Landet for å bygge opp nye kommuner, selv om det er viktig å sikre gode tjenester og moderne tjenester. **JAN TORJE SAMNER** F.Ø. Vidar Røed, AFD

- Må være minst 15.000 - 20.000 innbyggere i hver kommune

Regjeringen vil ikke sette noen minstegrense for hvor mange innbyggere det må være i framtidens kommuner.

Anbefalinger

1. 15 000-20 000 innbyggere for å sikre en god oppgaveløsning
2. Struktur som nærmer seg funksjonelle samfunnsutviklingsområder
3. Staten bør redusere detaljstyringen, utvikle ordninger for politisk deltakelse for å sikre gode demokratiske arenaer



Regjeringens vurdering

- Solid faglig grunnlag
- Godt utgangspunkt for lokale/regionale prosesser og nasjonal vurdering av struktur
- Ikke naturlig å stille krav til innbyggertall



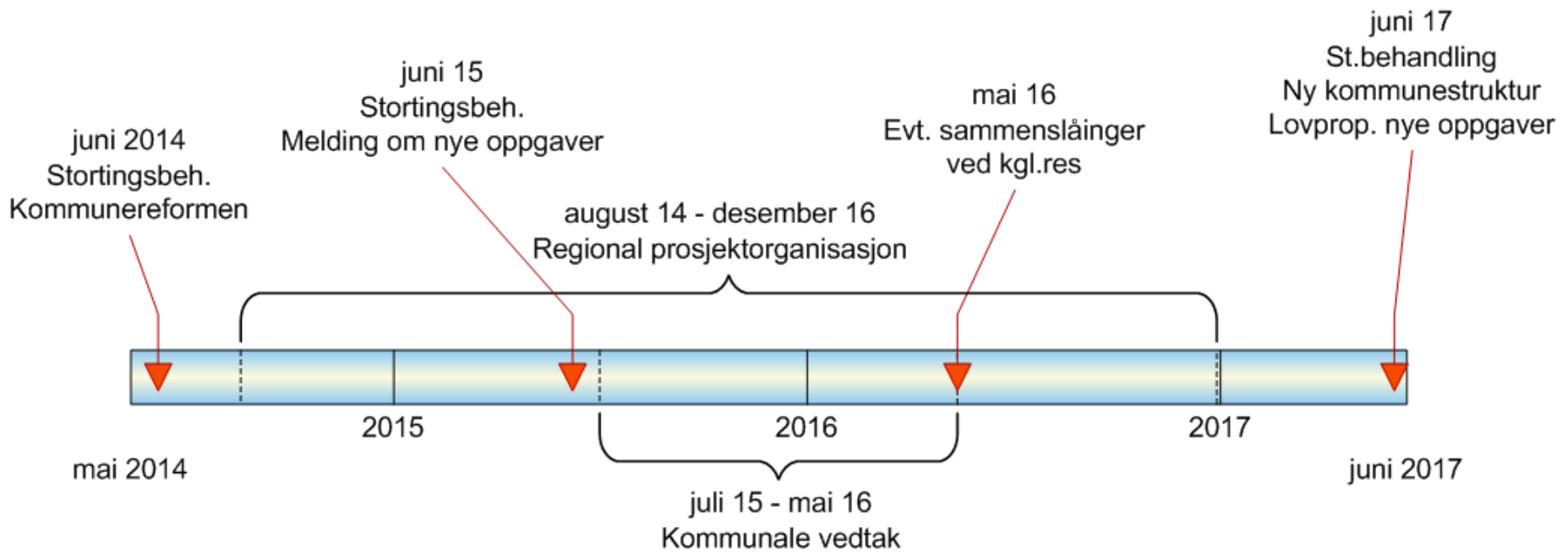

Organisering og verktøy

- Regionale prosesser 2014-2016
- Fylkesmannen ansvarlig for igangsetting
 - Tilskudd til en prosessveileder hos hvert fylkesmannsembete
- Ønske om samarbeid FM og KS regionalt
- Standardiserte faktaoppsett erstatter tradisjonelle utredninger
- Spørreundersøkelser



Økonomiske virkemidler

- Engangskostnader – standardisert modell
 - 20-65 mill. kroner
- Reformstøtte
 - 5-30 mill. kroner
- Inndelingstilskuddet beholdes
- Gjennomgang av inntektssystemet

Øvrige tiltak

- Lånegodkjenning
- Avvikle samkommunen
- Utrede pålagt inter-kommunalt samarbeid
- Redusere statlig detaljstyring
- Demokratitiltak

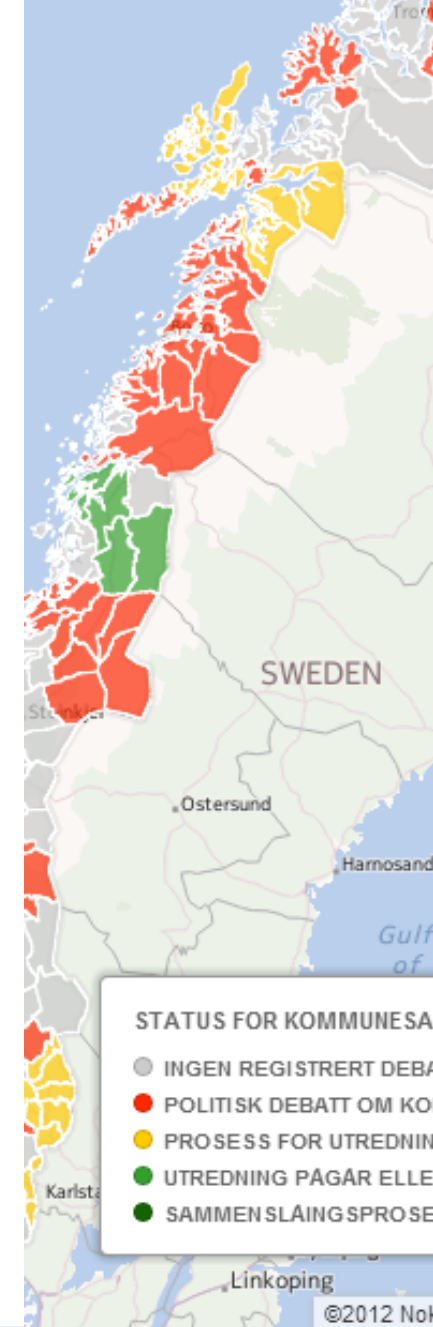

Fremdriftsplan: to løp

- Kommuner som vedtar sammenslåing senest høsten 2015: kongelig resolusjon
- Proposisjon kommunestruktur til Stortinget våren 2017
- Sammenslåingene iverksettes senest fra 1. januar 2020



Nye oppgaver, større kommuner

- Forslag til Stortinget våren 2015
- Statlig styring tema i meldingen
- Samlet lovproposisjon om nye oppgaver våren 2017, samtidig med proposisjon om ny kommunestruktur



KOMMUNAL- OG
MODERNISERINGSDEPARTEMENTET

Mer informasjon:
www.kommunereform.no

