

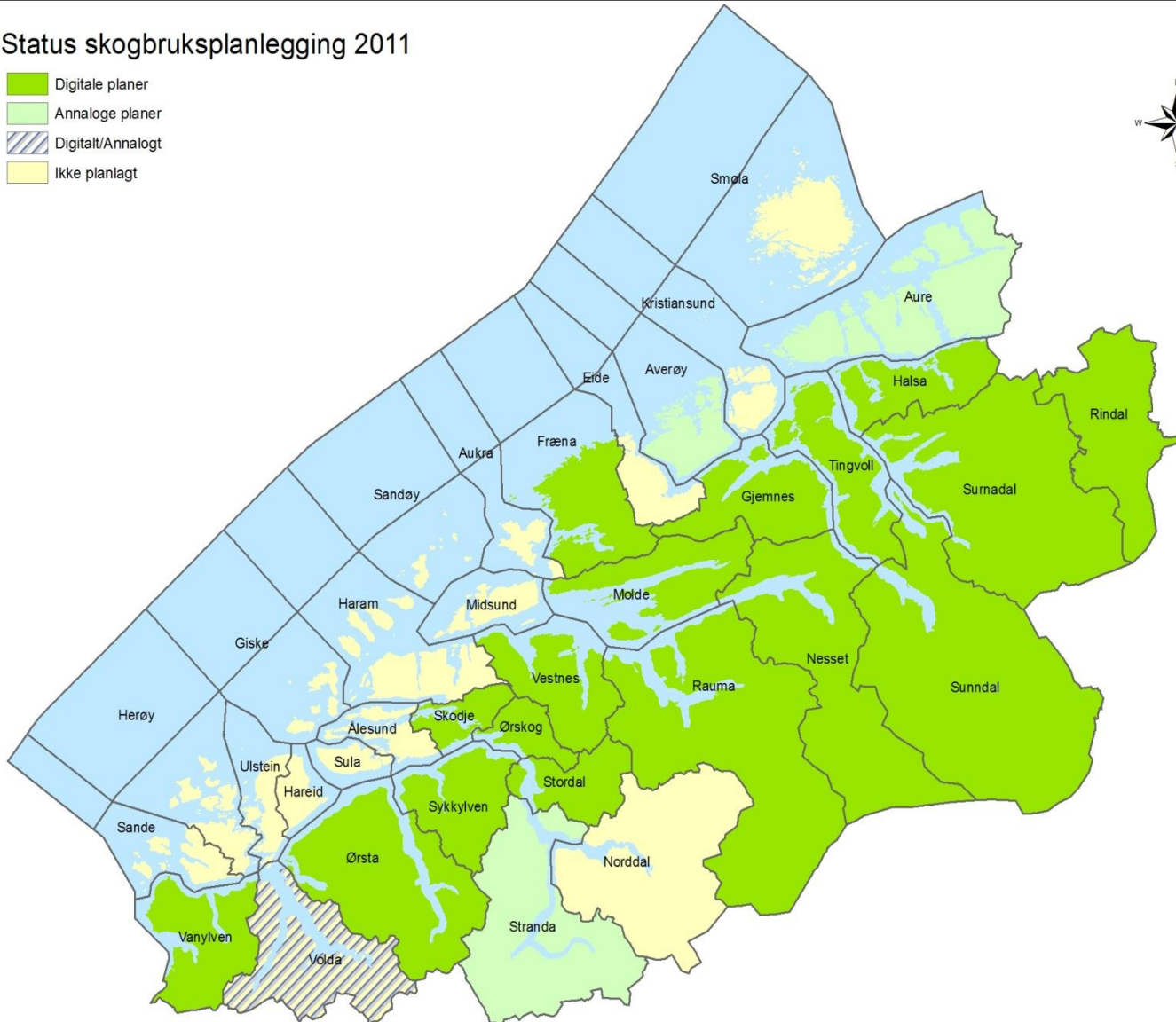

Fylkesmannen i Møre og Romsdal

Status skogbruksplanlegging 2011

-  Digitale planer
-  Annaloge planer
-  Digitalt/Annalogt
-  Ikke planlagt





Fylkesmannen i Møre og Romsdal

MiS kartlegging i Møre og Romsdal

- Ikke MiS kartlagt
- MiS kartlagt

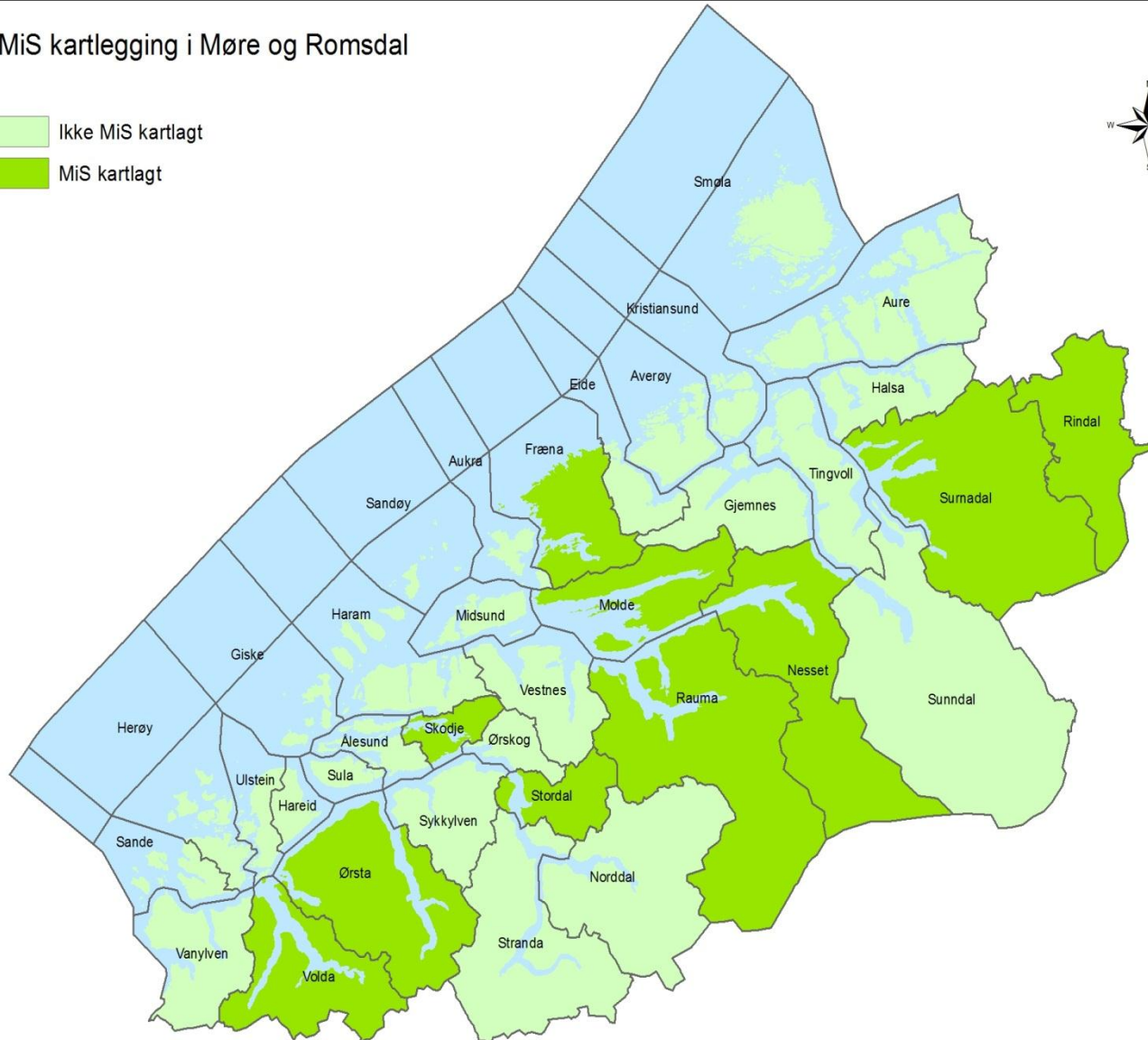



Fylkesmannen i Møre og Romsdal

Hovudplan for skogbruksplanlegging 2010-2020

| Kommune namn | 2009 | 2010 | 2011 | 2012 | 2013 | 2014 | 2015 | 2016 | 2017 | 2018 | 2019 | 2020 | Forventa takstareal |
|--------------|------|---------------------|------|---------------------|---------------------|---------------------|------|------|------|------|------|------|---------------------|
| Norrdal | F | H | | | | | | | | | | | |
| Stranda | F | H | | | | | | | | | | | |
| Averøy | F | FO/L | | | | | | | | | | | |
| Sunnadal | F | FO/L ⁽¹⁾ | H | H | | | | | | | | | |
| Eide | | F | FO/L | H | | | | | | | | | |
| Volda | | | F | FO/L | H | | | | | | | | |
| Aure | | | F | FO/L ⁽²⁾ | H | | | | | | | | |
| Halsa | | | F | FO/L ⁽²⁾ | H | | | | | | | | |
| Tingvoll | | | | F | FO/L ⁽³⁾ | H | | | | | | | |
| Haram | | | | F | FO/L | H | | | | | | | |
| Ørskog | | | | F | FO/L | H | | | | | | | |
| Rauma | | | | | F | FO/L ⁽⁴⁾ | H | | | | | | |
| Vestnes | | | | | F | FO/L ⁽⁵⁾ | F | H | | | | | |
| Sykkylven | | | | | | F | FO/L | H | | | | | |
| Gjemnes | | | | | | | F | FO/L | H | | | | |
| Vanylven | | | | | | | | F | FO | H | | | |
| Neset | | | | | | | | | F | FO | H | | |
| Hareid | | | | | | | | | | F | FO | H | |
| Herøy | | | | | | | | | | F | FO | H | |
| Ulstein | | | | | | | | | | F | FO | H | |
| Ålesund | | | | | | | | | | F | FO | H | |
| Sula | | | | | | | | | | F | FO | H | |
| Skodje | | | | | | | | | | | F | FO | |

F = forprosjekt FO = flyfotografering L = Laser H = hovudprosjekt





Fylkesmannen i Møre og Romsdal

Forskrift om bærekraftig skogbruk

- § 4 Miljødokumentasjon og miljøregistreringer
 - Hogst kan normalt berre skje i område der det er gjennomført miljøregistreringar, jf. forskrift 4. februar 2004 nr. 449 om tilskott til skogbruksplanlegging med miljøregistreringar. Ved hogst i område der slike registreringar enno ikkje er gjennomførte, skal dei føre-var-tiltaka som er nedfelte i Levende Skog sine standardar leggjast til grunn.





- § 5 Miljøomsyn ved skogbrukstiltak
 - Ved gjennomføring av skogbrukstiltak skal skogeigaren sørge for at verdiane i viktige livsmiljø¹ og nøkkelbiotopar² blir tekne vare på i samsvar med retningslinene i Levende Skog.





PEFC

- Programme for the Endorsement of Forest Certification schemes
- Verdens største skogsertifiseringssystem
- Formål:
 - Arbeide for et bærekraftig skogbruk
 - Sertifisere (dokumentere) at skogproduktene kjem frå eit bærekraftig skogbruk





- PEFC bygger på Levende Skog standard av 2006 med vedtekne presiseringer
- **Nokre presiseringer** (Vedtatt av Rådet for PEFC 22/11-11 og 15/2-12):
 - Krav om registrering og dokumentasjon av nøkkelbiotoper
 - «føre var prinsipp» - eiedomar u. 100 da
 - «føre var prinsipp» - eiedomar som ikkje er gitt tilbod om MiS
 - «føre var skjema » - registrering av faglig kompetent personell godkjent av sertifikatholder
 - **Plikt til konsultasjon med miljødatabasar før hogst** (Vedtatt av Rådet for Levende skog)
 - Artskart og naturbase
 - Kulturminnedatabase
 - Evt. andre statlige registreringer (frivillig vern etc.)





MiS-Surnadal

Sør – områdetakst, Nord- fellestakst

- Utfordringar

- MiS i «kvitområde»
- Ønsker MiS no, skal skogeigar betale alt?
- Kommunen har betalt for MiS!
- MiS ligg offentleg ute på Kilden (Gardskart)
- MiS figurar i kulturgranskog? Treng ein reg. MiS figurar i område som ikkje er aktuelt for kommersielt skogbruk?
- MiS på ein eigedom – feil metodikk?





Sunndalsprosjektet

- «normal» takst(anbud) – for dyrt!
 - Pilotprosjekt ved Skog og landskap
 - Digitale planer fra 1995
 - Framskriving av gamle data
 - Nye ortofoto
 - Laserscanning
 - Kalibrering i felt
 - Registrere siste hogstflater
-  heldekkende ressursoversikt





- påfølgjande arbeid

- Utarbeide eiendomsvisse planer/oversikt
- MiS-registrering

Dessverre liten framdrift i prosjektet!

Aktuelt:

- Snevre inn arealet kor ein skal registrere MiS
- Konsentrere taksten om granskog
 - Små endringar i lauv- og furuskog





Nasjonalt gruppe gjennomgår skogbruksplanleggingen

- utfordringer
 - Krevende organisering
 - kompetanse og teknologi
 - kompleksitet, rolleblanding, tilgang på data
 - MiS
 - manglende heldekking. Oppdatering/retaksering
 - uklare roller. Myndigheter/næring
 - Kystskogbruket
 - oppslutning
 - behov for heldekkende grunnlagsdata





Alternativ organisering - diskusjon

- Enkel og standardisert heldekkende grunnregistrering/ressursoversikt
 - Vha. flyfoto, AR 5, Landsskogtaksering, Satskog, eldre takster
- Off. midler/ansvar?
- Utg.pkt. for skogbruksplan – skogeigar
 - Off. tilskot til skogeigar som ønsker plan?
- MiS (helst heldekkende) delprosjekt
- Skogressurskart inn på Gardskart?

