



Kommunal- og
moderniseringsdepartementet

Kommunereformen

Beslutningsfasen – veien frem mot endelige vedtak

Statssekretær Grete Ellingsen
Kommunereformen i Bodø
Bodø, Scandic Havet, 24.11.2015

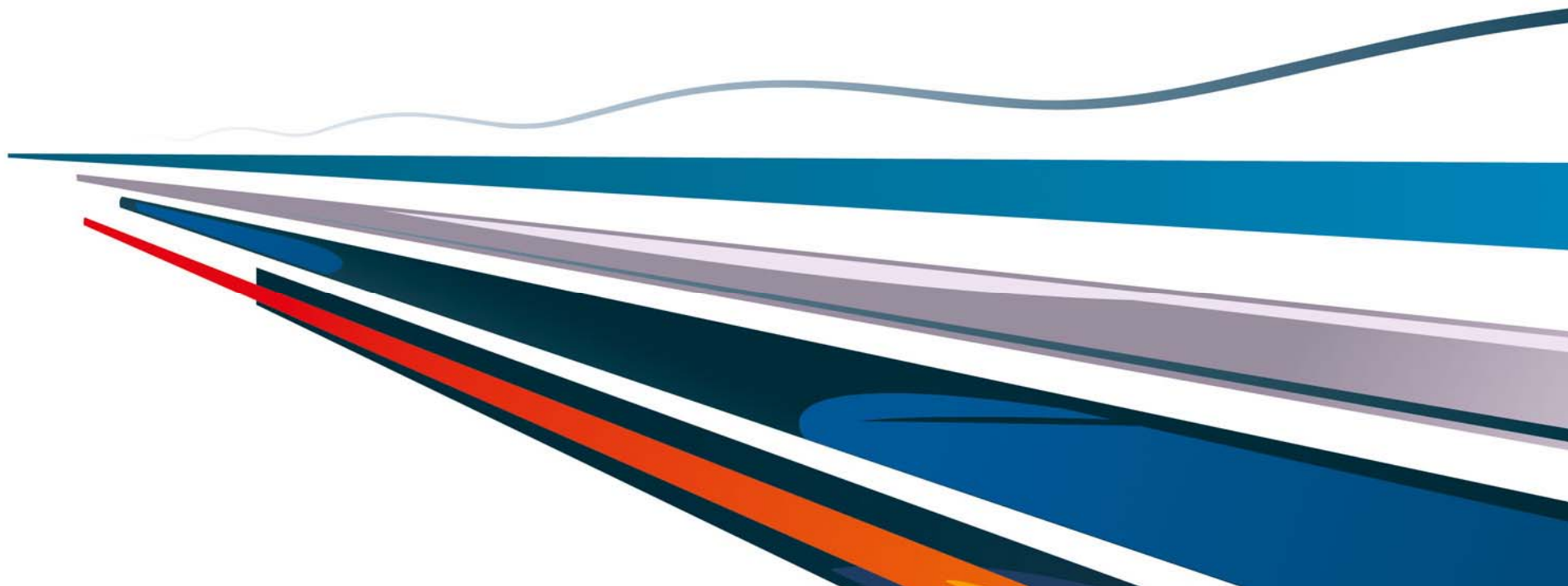

Tidslinje kommune- og regionreform

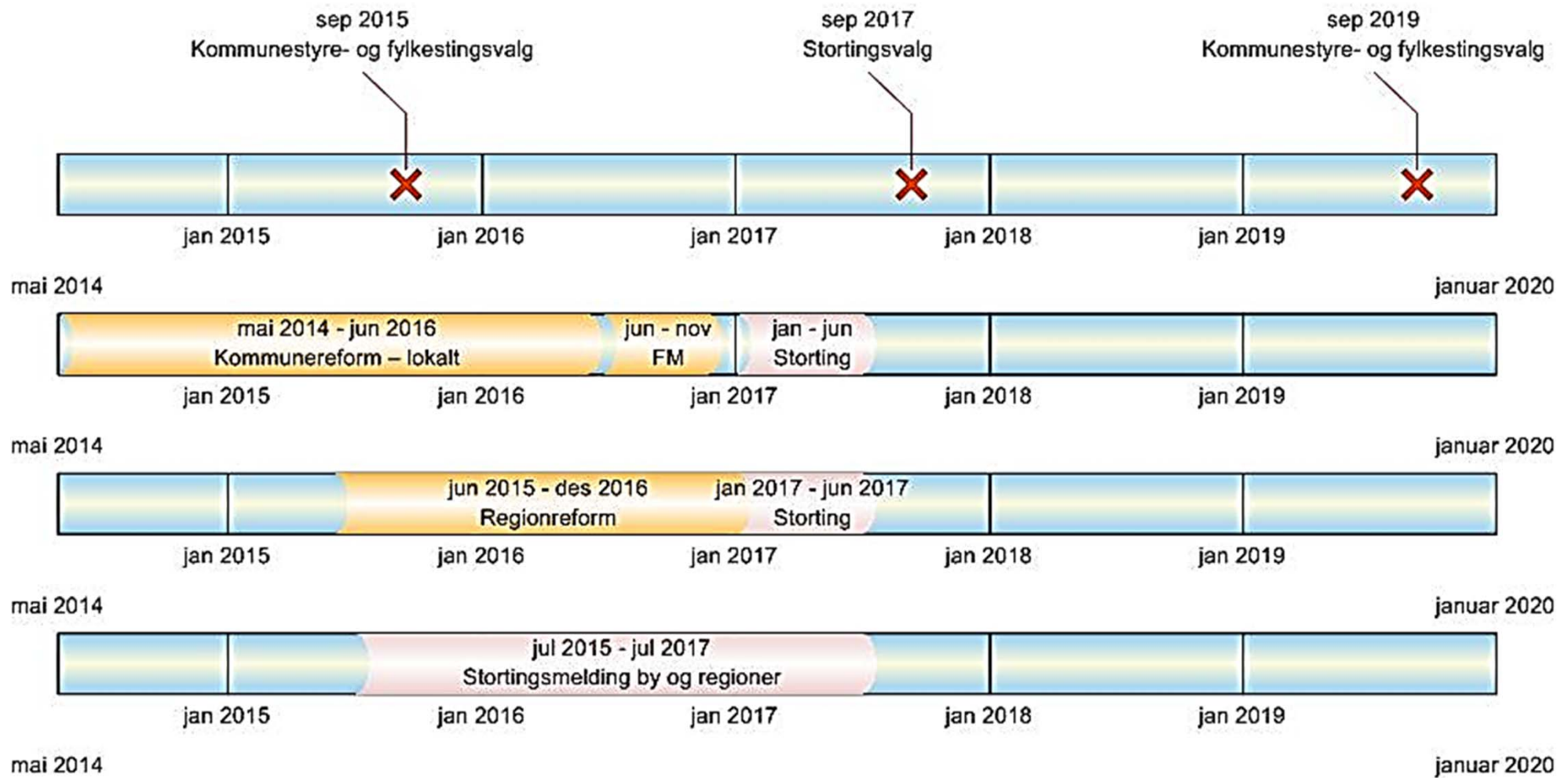

Kommunereformen

Publisert: 16 OKTOBER 2013 22:37 | Oppdatert: 16 OKTOBER 2013 22:38

kommentar: 270 33 662

Kan sistemmann som drar vennligst slå av lyset?

Strikter og småkommuner frykter kommunereform og Jan Tore Sanner. De burde langt verre bekymringer.

kan være sunt å se inn i framtida gang iblant, og det er ikke alltid en r det en ser. I mange trønderske mmuner vil halvparten av den esaktive delen av befolkningen e pensjonister i år 2040. Det blir e mange igjen til å drive skoler, ehjem og næringsutvikling. De mmunene som vil merke det mest e kommunene som sliter fra fer - d fraflytting og levte folketall.

PÅ PLUSS: Eldrebølgen rammer trikene hardest

te tenker NAV-sjefen kan gjøres



Meld feil på:

FIKS NABOLAGET MITT

Logg inn på:

>> fronter

Følg oss på:

f

- Skole
- Barnehage
- Kultur, idrett & fritid
- Næring / etablering
- Bygge / bo
- Helse & omsorg
- Tekniske tjenester

Alle tjenester

VELG HER



ANBEFALT

Slik blir 15 år gamle Dagnys liv i 2040



- Demografi
- Rekruttering og kompetanse
- Stigende forventninger
- Omstilling og endring
- Lokaldemokrati



” Komiteens **flertall**, medlemmene fra Arbeiderpartiet, Høyre, Fremskrittspartiet, Kristelig Folkeparti og Venstre, viser til at en ny kommunestruktur med større fagmiljø kan gjøre **kommunene bedre i stand** til å levere **helse- og omsorgstjenester** av høy **kvalitet** i tråd med både dagens og fremtidens behov.

Meldingen kan dermed sees i **sammenheng** med Meld. St. 14 (2014–2015) *Kommunereformen – nye oppgaver til større kommuner*.

Innstilling fra helse- og omsorgskomiteen om fremtidens primærhelsetjeneste

Reformarbeidet

Brev fra Kommunal- og moderniseringsminister Jan Tore Sanner oktober 2015

Kommunestyrene frist til 1. juli 2016

Fylkesmennenes tilråding høsten 2016

Prop. om struktur og oppgaver våren 2016

Unik mulighet til å utvikle egen region

74 01 90 00

2399

74 01 90 00

2399

ROBERT VIKEN

ANDREAS FRYKHOLM

FRANK SØRESEN

KRISTIAN STRØMBØLL

VILHELM KRUMHOLTZ

SVERRE RØDGE

- Vi er mer åpne for sammenslåinger

Ungdommer tror de er mer positive til så sammen kommuner. Det gleder fylkesordføreren fra Høyre.

STOLESTAD
AVBRYTER ENDELIG
 En undersøkelse viser at ungdommer er mer åpne for sammenslåinger av kommuner. Dette er et positivt signal for regjeringen, som har satt som mål å redusere antallet kommuner i Norge til 200 innen 2020. Fylkesordfører Jan Tore Sanner fra Høyre er glad for resultatene, som viser at ungdommer er mer åpne for sammenslåinger enn tidligere undersøkelser har vist. Dette er et viktig signal for regjeringen, som har satt som mål å redusere antallet kommuner i Norge til 200 innen 2020. Sanner er glad for resultatene, som viser at ungdommer er mer åpne for sammenslåinger enn tidligere undersøkelser har vist. Dette er et viktig signal for regjeringen, som har satt som mål å redusere antallet kommuner i Norge til 200 innen 2020.



Det er interessant, og spennende, og høydepunkt for meg.
 Viktoria Storrud

Victoria Storrud, Marte Sandvik og Emilie Vikstrøm deltok på Ungdomskonferansen i Oslo i september 2015.

APRIL 2015

MAY 2015

JUNE 2015

JULY 2015

AUGUST 2015

SEPTEMBER 2015

OCTOBER 2015

NOVEMBER 2015

DECEMBER 2015



Inntektssystemet

- Høringsnotat før jul
- Helhetlig gjennomgang
- Vurdere dagens kompensasjon for smådriftsulemper



Status for kommunereformen



- Stokke, Andebu og Sandefjord er vedtatt slått sammen
- Larvik og Lardal har søkt om sammenslåing
- Intensjonsavtale mellom Askim, Eidsberg, Hobøl, Marker og Spydeberg i Indre Østfold
- Intensjonsavtale mellom Rissa og Leksvik i Trøndelag
- Gode dialoger flere steder i landet

Nye Larvik

Innbyggere per 1. januar 2015

Larvik	43 506
Lardal	2 463
Sum	45 969

Engangskostnader	25 000
Reformstøtte	25 000
Sum	50 000

Inndelingstilskudd (2015) 18 312

Beløp i 1000 kr

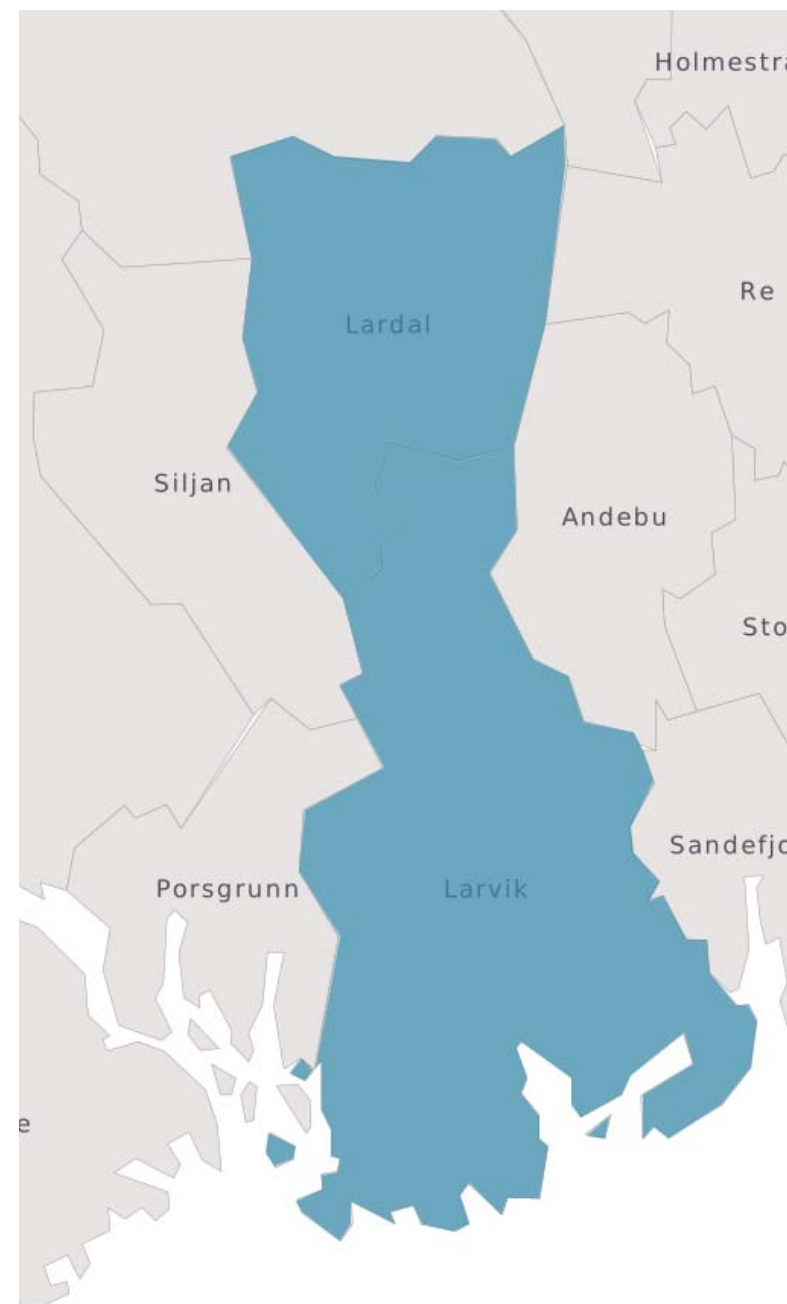

Befolkningsutvikling i Nordland

Befolkningsutvikling etter kommunestørrelse
1980-2015

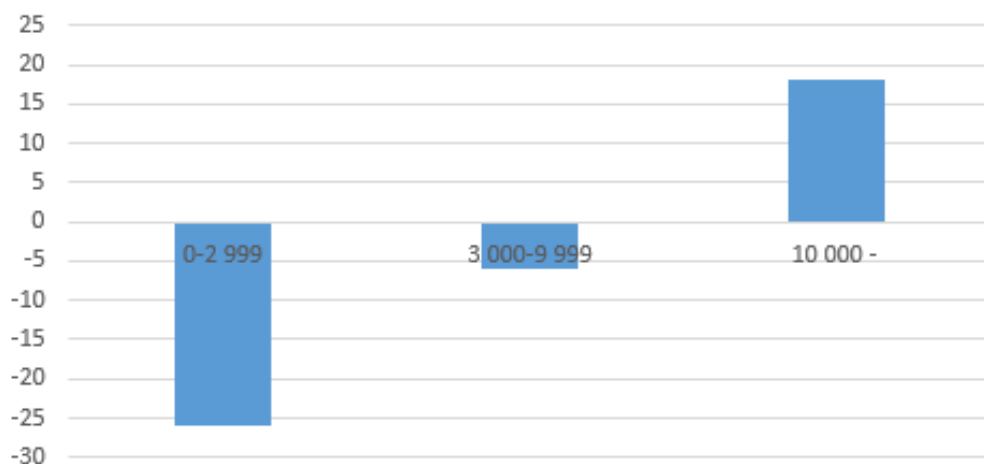

Andel arbeidsføre per innbygger over 67 år

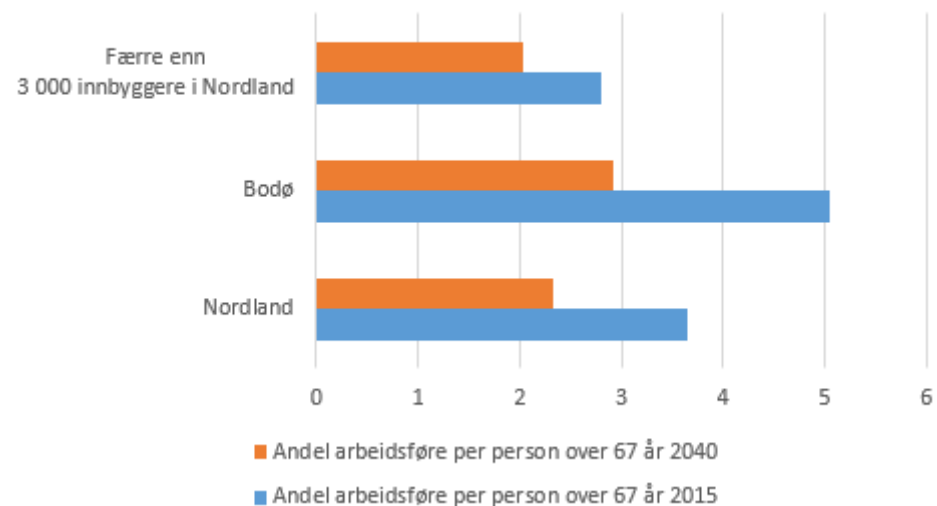

Interkommunalt samarbeid - utfordringer?

- Avgjørelsesmyndighet hos nabokommunen
- Mer kompleks forvaltning
- Viktige beslutninger ut av kommunestyret
- Svekker demokrati, åpenhet og kontroll
- Løsrives fra ordinære budsjettprosesser
- Transaksjonskostnader og økt byråkrati
- Kan gjøre internt samarbeid vanskeligere



Den som så driften av kommunen på nært hold i tida vi begynte å tenke på det, skjønner at det hadde blitt reduserte tjenester hvis vi skulle ha fortsatt alene.

Det tror jeg hadde blitt et hårligere utfall for innbyggerne.

Carl Ivar von Køppen, tidligere ordfører i Mosvik til NRK 10. september 2015

Den Gyldne Omvei

Næringslivet på Inderøy har satset stort på konseptet Den Gyldne Omvei. Målet var å lokke folk til å svinge av E6 mellom Verdal og Steinkjer og bruke litt tid og penger i kommunen.

- Samarbeidet involverer i dag 22 virksomheter på Inderøy og i Mosvik.
- Den Gyldne Omvei har blitt en sterk merkevare som tiltrekker seg mange turister og bidrar til å gjøre hele kommunen mer attraktiv.



2009/Dagens Næringsliv grafikk/Kilde: DGI

Kommunene som klatrer mest

Dette er de kommunene som klatrer flest plasser i Kommune-NM fra 2008 til 2014.

Kommune	Fylke	Endring i plassering siste seks år	Plass i 2014
Hammerfest	Finnmark	182	108
Øygarden	Hordaland	166	158
Gulen	Sogn og Fjordane	148	118
Bokn	Rogaland	111	109
Hemne	Sør-Trøndelag	106	190
Inderøy	Nord-Trøndelag	96	231
Naustdal	Sogn og Fjordane	95	180
Aurland	Sogn og Fjordane	93	194
Midtre Gauldal	Sør-Trøndelag	93	101
Agdenes	Sør-Trøndelag	89	248



NHO



POSITIVT HOPP: Inderøy kommune forbedrer seg med 96 plasser i Kommune-NM, konstaterer ordfører Ida Stuberg og rådmann Jon Arve Hollekim. (Arkivfoto)

■ Inderøy kommune gjør et byks i Kommune-NM

Klatrer hele 96 plasser

Inderøy kommune klatrer 96 plasser i kommune-NM. Det er Næringslivets Hovedorganisasjon (NHO) som står bak kåringen.

STIG LEINAN
stg.leinan@inderoyingen.no

Nå var ikke utgangspunktet det aller beste. Kommunen var nem-

industripark. Vi er, eksempelvis, også avhengige av Sykehuset Levanger og av Høyskolen i N-T både i Steinkjer og i Levanger, sier hun. Ordfører framhever også landbruket som en bærebjelke i regionen og kommunen.

Stabil i landbruket
– Inderøy har av om lag 17 pro-

har positive erfaringer etter kommunesammenslåingen med Mosvik.

– Den har gitt kommunen økonomiske fordeler. Vi har omstilt for cirka seks millioner kroner i sentraladministrasjon og politikk. Vi mottar inndelingstilskudd i 15 år. Dette gjør at vi i dag ikke har eiendomsbeskatning av

Proposisjoner våren 2017:

Ny kommunestruktur

Samlet lovproposisjon om nye oppgaver

Nytt regionalt nivå





KOMMUNAL- OG
MODERNISERINGSDEPARTEMENTET

www.kommunereform.no



Gjenbruk av illustrasjoner er ikke tillatt uten avtale med KMD.

www.byerogdistrikter.no