

Velferdsordninger

Grete Nytrøen Kvavik

Nytilsattkurs 24.-25. februar 2021



Statsforvalteren i Nordland

*Nordlaanten Staatehaaltoje
Nordlánda Stáhtaháldadiddje*

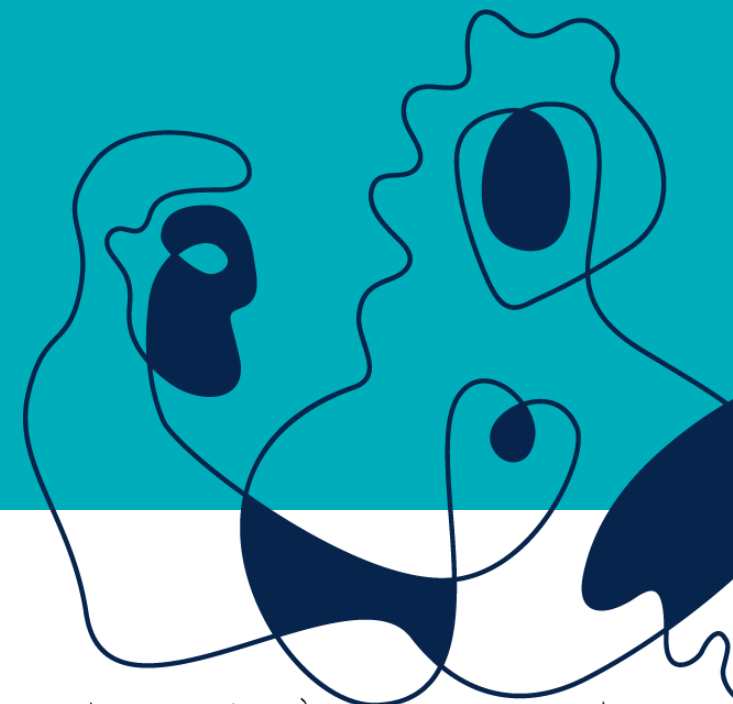

— virker til Nordlands beste



Velferdsordninger for innehavere av landbruksforetak

Tilskudd til avløsning ved ferie og fritid

Tilskudd til avløsning ved sykdom og fødsel mv

Tilskudd til landbruksvikarordningen

Tidligpensjon for jordbrukere

(Tilskudd rettet mot veterinærer)

– virker til Nordlands beste





Tidligpensjon for jordbrukere

Skal lette generasjonsskifter for brukere som har hatt hoveddelen av inntekten fra jordbruk/gartneri/skogbruk.

Kommunen har ingen rolle her, men må vite om ordningen og henvise til Statsforvalteren.

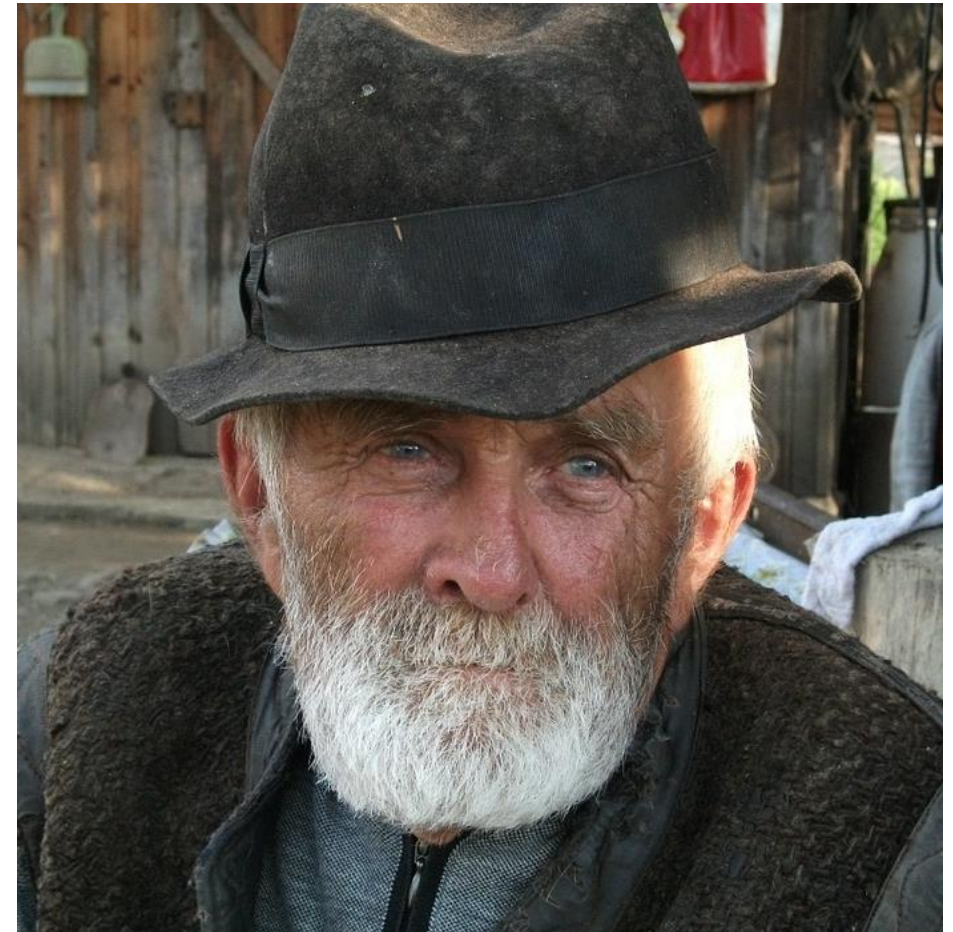



Tidligpensjon for jordbrukere

- ✓ Gjelder fra 62 år til 67 (fra 57 år for ektefelle/samboer)
- ✓ Må ha drevet eller ha leid bort landbruksforetaket i minst 15 år
- ✓ Må ha solgt landbrukseiendommen
- ✓ Må ikke eie noen landbrukseiendom
- ✓ Må ikke ha næringsinntekt fra jordbruk/gartneri/skogbruk lenger
- ✓ Kan motta arbeidsavklaringspenger, uføretrygd/uførepensjon, gjenlevendepensjon/etterlattepensjon og avtalefestet pensjon



Tilskudd til landbruksvikarordningen

Tilskuddet skal bidra til å sikre at foretak med husdyr- og planteproduksjon får tilgang på kvalifisert hjelp til avløsning ved sykdom og i krisesituasjoner.

Avløserlag som får tilskudd plikter å yte hjelp til foretak som har rett til tilskudd til avløsning ved sykdom mv, ved sykdom og i kriser.





Hva med veterinærtjenester?

Kommunene skal sørge for tilfredsstillende tilgang på tjenester fra dyrehelsepersonell.

Kommunene har ansvar for å organisere en klinisk veterinærvakt utenom ordinær arbeidstid.

Dyrehelsepersonelloven



Tilskudd rettet mot veterinærtjenester

Veterinærene søker om tilskudd til reiser ved syke- og inseminasjonsbesøk (*angår ikke kommunen*)

Kommunene får tilskudd til veterinærvakt og administrasjon fra Landbruksdirektoratet (*uten at dere behøver å gjøre noe*)

Kommunene kan søke om tilskudd til kommunale veterinærtjenester («stimuleringstilskudd»).

Administrasjonskommunens ansvar



Veterinærvaktdistriktene søker om stimuleringsstøtte

Vaktområde	Kommunenavn	Administrasjonskommune
Brønnøy	Brønnøy	Brønnøy
	Vevelstad	
Bø og Øksnes	Bø	Sortland
	Øksnes	
Sortland/Vesterålen	Lødingen	Sortland
	Hadsel	
	Sortland	
Fauske	Beiarn	Saltdal
	Saltdal	
	Fauske	
	Sørfold	
	Tidligere Skjerstad kommune	
Herøy og Dønna	Herøy	Dønna
	Dønna	
Lofoten	Røst	Vestvågøy
	Flakstad	
	Vestvågøy	
	Vågan	
	Moskenes	
Narvik	Narvik	Narvik
	(Tidligere Ballangen)	
	(Tidligere Tysfjord øst for Tysfjorden)	
Vefsn	Vefsn	Vefsn

18 veterinærvaktdistrikter i Nordland

Administrasjonskommunen søker om stimuleringsstøtte for distriktet. Enkeltkommuner kan også søke.

Skjema i Altinn

Frist 25. februar -21

– virker til Nordlands beste



Tilskudd til avløsning ved sykdom og fødsel mv

Skal bidra til å dekke kostnader til avløsning ved

- egen eller barns sykdom
- fødsel
- svangerskap
- adopsjon/omsorgsovertakelse
- lege-/ sykehustime
- dødsfall (innehavers)





Tilskudd til avløsning ved sykdom og fødsel mv

Kommunens oppgaver

- Informere og veilede
- Behandle/avvise søknader
- Kontrollere
- Innvilge/avslå
- Avkorte
- Utbetale



Tilskudd til avløsning ved sykdom og fødsel mv

Statsforvalterens oppgaver

- Veileder kommunen
- Behandler søknader om dispensasjon
- Behandler klager
- Kontrollerer kommunens tilskuddsforvaltning



Om ordningen

Vilkår for avløste

- Sykemelding fra arbeid på foretaket
- Under 70 år
- Næringsinntekt fra jordbruk på foretaket (*Ikke lønn!*)
- Ektefelles næringsinntekt fra jordbruk på foretaket $\geq \frac{1}{2} G$
- Eventuelt gjenlevende ektefelle, samboer, forelder eller barn

– virker til Nordlands beste

Vilkår for avløser

- Ikke næringsinntekt fra foretaket
- Ikke ektefelle eller samboer
- 15 år eller eldre



Om ordningen

Søknad via Altinn.no

The screenshot shows the Altinn.no interface. At the top, there are navigation links: 'altinn', 'innboks', 'alle skjema' (underlined), and 'profil'. To the right, there are links for 'Language' and 'Logg inn' with a user icon. Below the navigation is a search bar with the placeholder text 'Søk etter innhold' and a magnifying glass icon. Below the search bar, there is a breadcrumb trail: 'Skjemaoversikt / Tilskudd til avløsning av jordbrukere ved sykdom og fødsel mv.'. The main content area features a grey box with a document icon and the title 'Tilskudd til avløsning av jordbrukere ved sykdom og fødsel mv.'. Below the title, it says 'Fra Landbruksdirektoratet'. The text describes that 'Foretak' (businesses) can apply for compensation if they or their employees become sick, and that 'Privatpersoner' (private individuals) can also apply.

*Kommunen kontakter
landbruksdirektoratet
hvis søker ikke kan søke
elektronisk*

*Det finnes fortsatt
papirskjema, men vi
elektronisk søknad er
enklere, raskere og gir
færre feil*

— virker til Nordlands beste



Om ordningen

Frist og maks grense

Søknadsfristen er 1 år etter siste dag i søknadsperioden.

Tilskudd kan gis for inntil 365 dager i løpet av 3 år. *Etter det «karantene» på 26 uker.*





Fylkesmannen kan dispensere fra noen regler

- Fra krav om næringsinntekt for ektefelle
- Krav om sykemelding
- Slektskapsvilkår for tilskudd ved dødsfall
- Søknadsfristen





Saksbehandling

Kommunen behandler søknader i Agros

Kommunen skal ha to roller og den som godkjenner skal ha fullmakt til å disponere kommunens budsjett.

Egen veileder for ordningen ligger inne i Agros





Agros ordner mye: beregner tilskudd

Dagsats for foretaket fastsettes i jordbruksforhandlingene

Inntekter trekkes fra

Sykmeldingsperiode og %

Antall dager i søknadsperioden

Kostnader til avløsning

Laveste beløp av beregnet maksimalt tilskudd eller kostnader til avløsning går til utbetaling





Agros ordner mye: logiske kontroller

- Alder < 70 år
- Næringsinntekt – men vær obs hvis flere foretak
- Søknad på samme periode fra søkeren eller foretaket
- Max 365 dager tilskudd i.l.a. 3 år
- Stemmer datoene for søknad og sykemelding
- Stemmer termin/dato for fødsel med søknadsperiode
- Max antall sykedager for sykt barn
- Barnets alder





Kommunen skal kontrollere alle søknader

Alltid se på foretakets inntekter – er alt lagt inn?

Grunnopplysninger	Inntekter til fradrag
Søknadsperiode og avløste	Sjekk om beløpene som søkeren har opplyst om er riktige. ?
Avløsningsårsak	Vis jordbrukerens inntekter
Inntekter til fradrag	Inntekter per dag knyttet til
Foretakets produksjon	Søkeren har oppgitt beløpene nede hele perioden. Sjekk dessuten at opplysningene er riktige. ?
Utgifter til avløser	





Kommunen skal kontrollere alle søknader

Alltid se på utgifter til avløser

Stemmer antall timer/dager?

Gjelder det sykdom?

Oppgaver innehaver vanligvis gjør selv?

		I sskuaasramme	I sskuaa ikke registrert i 2018 / refusjonsberettiget 70 943,90	
Faktura 2685175				
<i>Pris pr. enhet</i>				
<i>Beløp</i>				
<i>MVA</i>				
Joakim Rønning, Husdyrhold (03 Sykdomsavløsning)				
Timeliste for oppdragsnummer 26 433 607 i perioden 16.11.18-15.12.18				
Bekreftet av Arne Dalen 16.12.2018 23:33				
Arbeidstimer	59 Time	219,42	12 945,78	25 %
Delt dag Delt dag manuelt - fast sats	57 Time	3,70	210,90	25 %
Km godtgjørelse - avvikende sats Km godtgjørelse kr. 2,50	1 800 Stk	2,50	4 500,00	25 %
Helgetillegg 25 prosent Helgetillegg 25%	6 Time	54,86	329,16	25 %
Helgetillegg 25 prosent Helgetillegg 25%	6 Time	54,86	329,16	25 %
Tommy Knutsen, Husdyrhold (03 Sykdomsavløsning)				
Timeliste for oppdragsnummer 26 433 559 i perioden 19.11.18-22.11.18				
Bekreftet av Arne Dalen 29.11.2018 16:53				
Arbeidstimer	28,40 Time	247,40	7 026,16	25 %
Delt dag Delt dag manuelt - fast sats	28,40 Time	3,70	105,08	25 %
Km godtgjørelse - avvikende sats Km godtgjørelse kr. 2,50	80 Stk	2,50	200,00	25 %
Tommy Knutsen, Husdyrhold (03 Sykdomsavløsning)				
Timeliste for oppdragsnummer 26 433 580 i perioden 05.12.18-12.12.18				
Bekreftet av Arne Dalen 14.12.2018 13:05				





Kontrollert at opplysningene i søknaden er dokumentert

Sykemeldingen

- ✓ riktig periode?
- ✓ riktig navn?
- ✓ sykemeldt fra arbeid på foretaket?

The image shows two overlapping Norwegian sickness certificate forms (Sykemelding). The top form is a digital version with fields for status, job, insurance, and period. The bottom form is a paper version with a barcode and detailed information.

Digital Sykemelding (Top Form):

- STATUS: Bekreftet av deg - 20. april 2019
- JEG ER SYKEMELDT FRA: Jobb som selvstendig næringsdrivende
- EGENMELDING OG/ELLER SYKEMELDING PÅ PAPIR: Har ikke hatt egenmelding og/eller sykemelding på papir
- FORSIKRING: Har ikke forsikring som gjelder de første 16 dagene av sykefraværet
- PERIODE: 25. mars - 5. april 2019 • 12 dager
- 100 % sykemeldt

Paper Sykemelding (Bottom Form):

- Arbeidsgivers eksemplar
- Arbeidsgiverens underskrift
- F.n.r. (Folketrygden)
- Arbeidsgivers eksemplar
- Arbeidsgiverens underskrift
- Arbeidsgiverens eksemplar
- Arbeidsgiverens underskrift
- Arbeidsgiverens eksemplar
- Arbeidsgiverens underskrift



Kontroller at avløseren oppfyller kravene

- Gammel nok?
- Ikke gift/samboer?
- Ikke næringsinntekt fra foretaket?



Mer informasjon på nettsiden til direktoratet

- ✓ Kommentarer til regelverket
- ✓ Instruksjer om saksbehandling ligger under Forvaltningen på nettsiden
- ✓ Brukerveiledning til Agros inne i saksbehandlingssystemet

Statsforvalterens saksbehandler er Grete Nytrøen Kvavik, som har telefonnummer 75 54 78 42