

# ALLSKOG

SKOGEIERE NORDAFJELLS

Innspill til SKOG22

Bodø  
20.mars 2014

# ALLSKOG

## FORRETNINGSIDE

- ▶ Vi skal kjøpe tømmer fra, og levere skog og utmarkstjenester til skogeiere, slik at de får best mulig avkastning på sin eiendom
- ▶ Vi skal være en profesjonell leverandør av skogråvare til industrien
- ▶ Vi skal levere kunnskap om skog og utmark til private og offentlige kunder

**ALLSKOG** baserer seg på naturens egne ressurser og skal i hele sin virksomhet drive på en miljømessig og bærekraftig måte. ALLSKOG tar ansvar for CO2-fangst, økt naturbruk og biologisk mangfold.

## Mål for 2014

- ▶ Avkastning til andelseier
- ▶ Andelsutbytte: Bank + 1% av innestående kapital
- ▶ Andelseierfordel: +20
- ▶ Antall andelseiere: 8 000

## Produksjon

**1 000 000 m<sup>3</sup>**

**ALLSKOG**  
SKOGEIERE NORDAFJELLS

## VISJON

Med kjærlighet til skogen skaper vi store verdier sammen.

**PAYOFF/Etterlatt inntrykk**  
SKOG er genialt!

## FORMÅL

Arbeide for andelseiernes økonomiske interesser tilknyttet deres eiendom.

## VERDIER

Samhandling  
Utvikling  
Gjennomføringskraft

## LØFTER

Profesjonell  
Skape stolthet  
Pålitelig



# Skogindustrien

## Unik skogindustrisituasjon

- Hele verdikjeden komplett nært Nordland
- Skogindustrien i Trøndelag benytter ca 1.500.000m<sup>3</sup> i dag, og etterspør over 500.000 m<sup>3</sup> mer tømmer pr år framover.

# Skal hogge enda mer

I fjor hogg samvirkeforetaket Allskog ut 950.000 kubikkmeter skog. I år er målet å passere millionen.

**Svein Helge Falstad**

falstad@t-a.no / Tlf. 93 20 22 24

Fjorårets uttak er 150.000 kubikkmeter mer enn i 2012 – og var i tråd med målsettingen ved inngangen til fjoråret.

Allskog må tilbake til de gamle fylkesvise skogeierforeningenes tid for å finne større årsuttak.

– I 2014 er målet å passere én million kubikkmeter, noe som vi mener å klare ut fra kvantumet som er påmeldt. Men den varme vinteren så langt gir oss utfordringer, sier skogbruksleder Ivar Sagmo i Allskog.



**ALLE RAMMET:** – Situasjonen er litt uoversiktlig, men vi ser at alle skogeierne har skog som er rammet av vindfall, sier skogbruksleder Ivar Sagmo i Allskog.

moden skog, skadet stormene denne gangen mye ungskog. Ifølge Sagmo er dette naturlig fordi det i løpet av siste 20 år er avvirket mye gammelskog i distriktet, slik at lite av den står igjen.

– Mye ungskog i 40-50-årsalderen er skadet denne gangen. Det er kostbare skader på sikt fordi dette er den beste produksjons-

■ ...men mildværet gir utfordringer i tømmer skogen



## SAGTØMMER

- InnTre
- Moelven Van Severen
- Kjelstad Selbu
- Kjelstad Støren Trelast
- Møre-Tre
- Solem Sag
- Bøfjord Sag

## MASSEVIRKE/ENERGIVIRKE

- Norske Skog Skogn
- Mayr-Melnhof Carton Follafoss
- Arbor
- Elkem Thamshavn Orkanger
- Wacker Holla
- Troms Kraft Varme
- Finnfjord Smelteverk

# Tømmerleveranser til skogindustrien fra ALLSKOG



# Skogressursene i kystfylkene

Endring i stående volum og årlig tilvekst fra 1925 – 2006

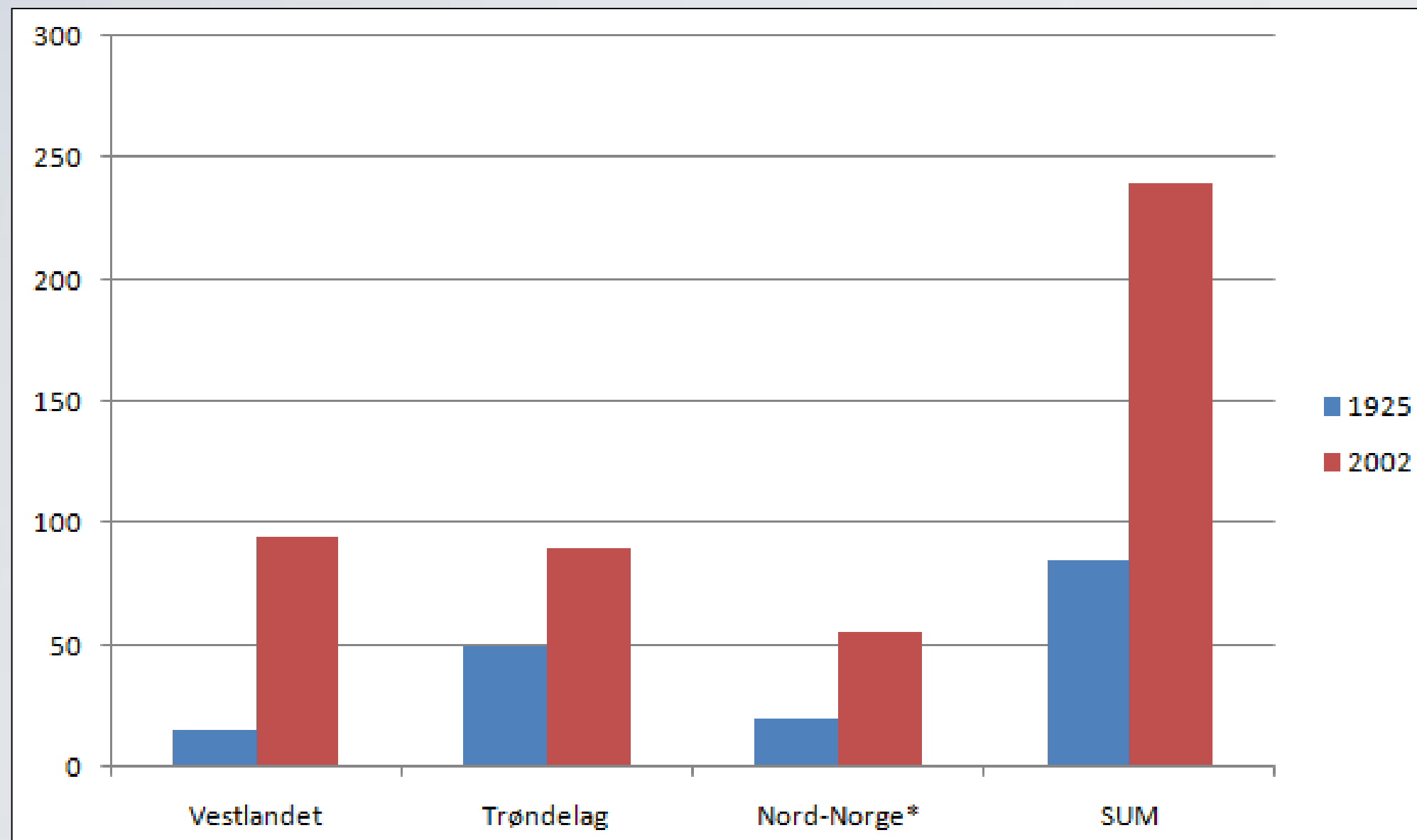

Volum i mill. kubikkmeter m/bark

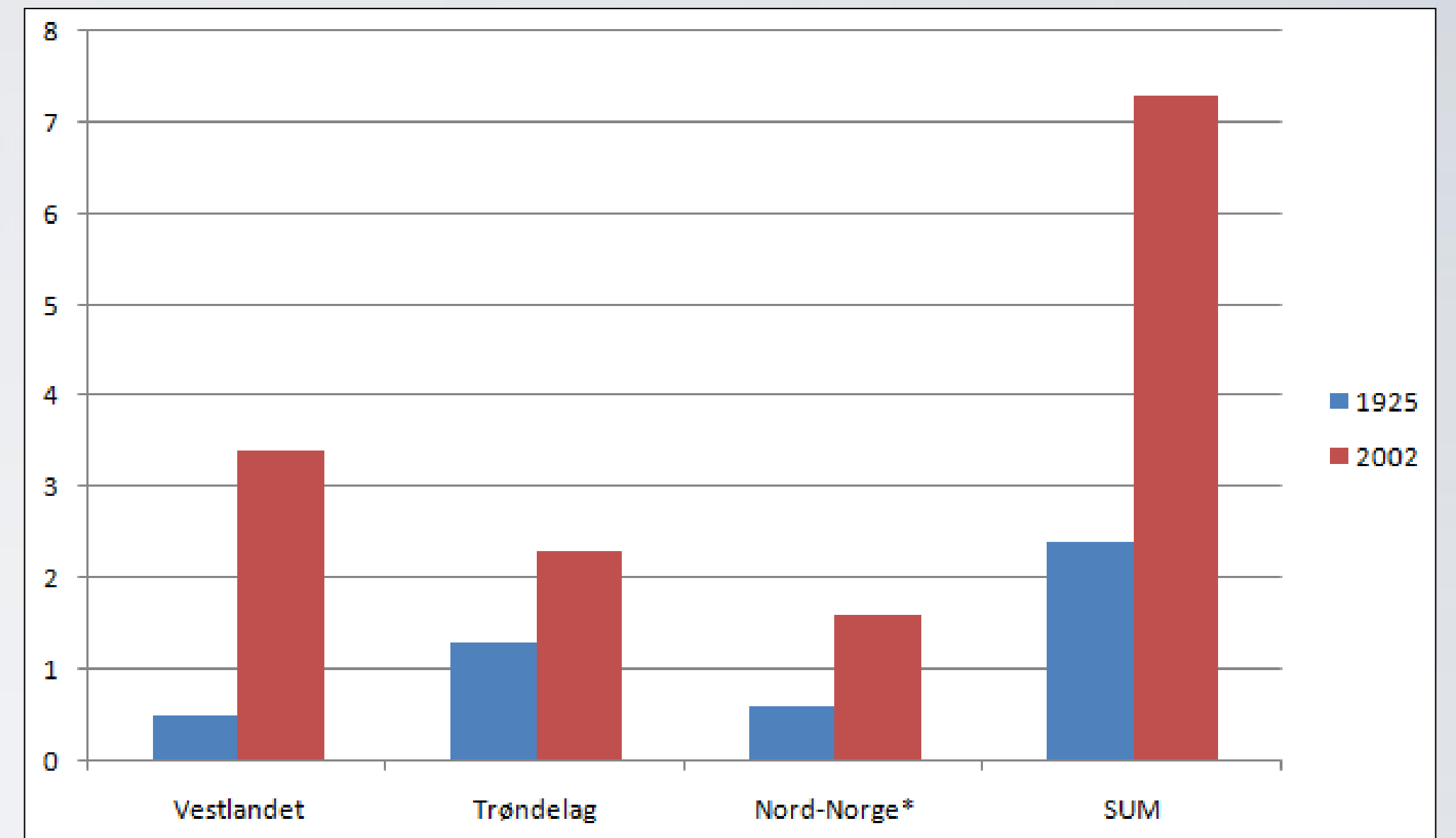

Årlig tilvekst i mill. kubikkmeter

Kilde: Skog og landskap

# Aktivitetsfremmende tiltak

- Den off. veiledningstjenesten bygges stadig ned- skogeiersamvirket bør brukes mer rådgivning av skogeiere
- Innføring av kapitalbeskatning på skoginntekt vil gi aktivitetsvekst.
- Utvikling av Norges grønne ressurs - omdirigerer statlige klimakvotekjøp i skog i utlandet til norske skogeiere.

A woman in a dark dress stands in a vast, green field. Above her is a white speech bubble containing the word "Skogeier" in orange text. The background is a blurred forest of tall, thin trees under a bright sky.

**Skogeier**



# Skogbruksleder

## Effektiv skogsdriftsplanlegging

- Forenklinger i miljøkrav. INON, Naturtypekart, MiS, Naturmangfoldloven, Pefc, Fsc mm
- Miljøsøk før skogsdrift bør kunne gjøres i ett digitalt søk –Kilden.
- Skogbruksplanforskriften må gjøres fleksibel, slik at også Nordlands skoger blir MiSregistrert.



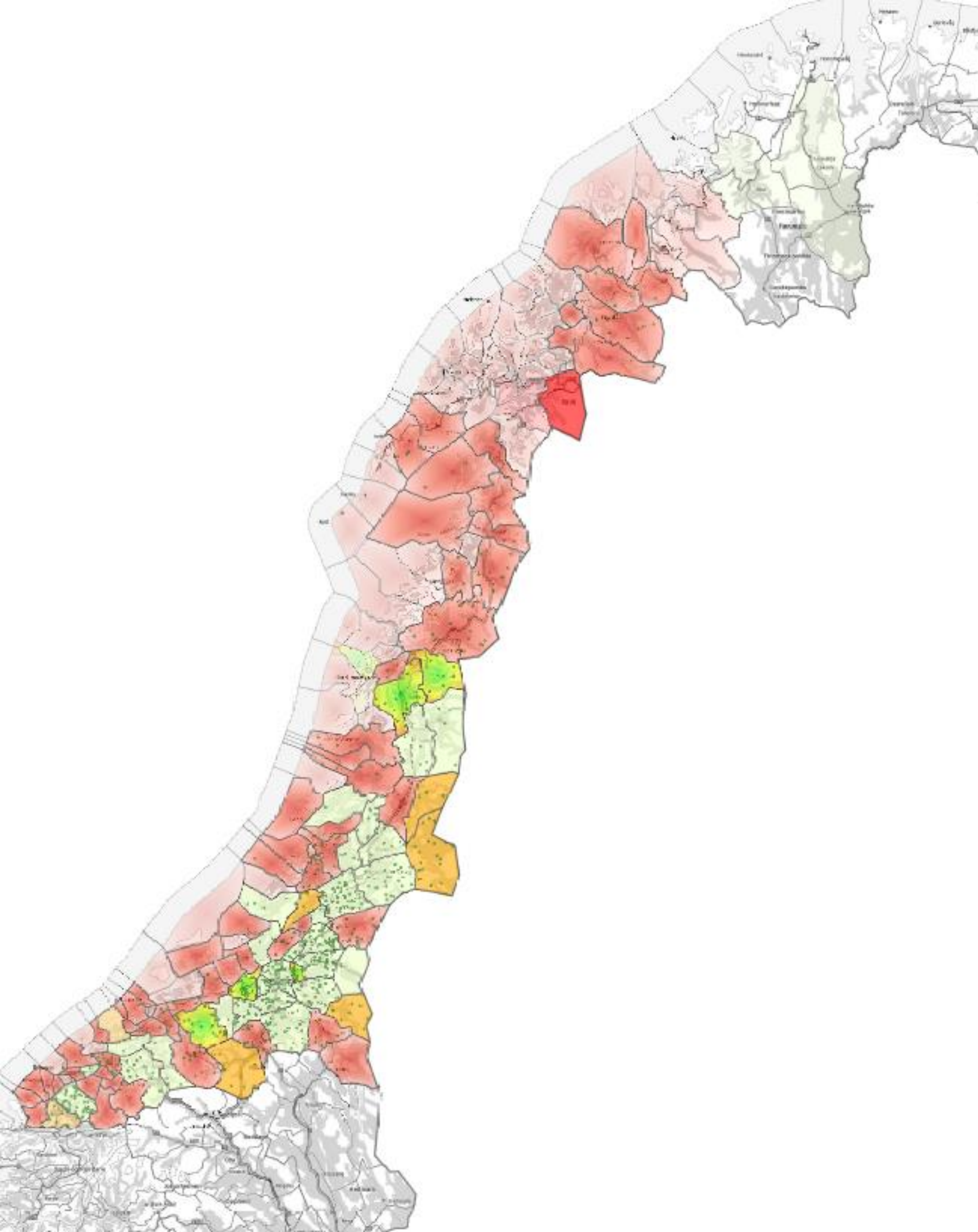

**Manglende MiS-kartlegging  
(De røde kommunene)  
- gir hogststopp 1.januar 2016**

# Tilgang til skogen

- DAMVAD-rapport. *Hvordan avvirke lønnsomt?* 24.febr14
- Skogsbilvegbygging essensielt

Bygging av skogsveier. 1988-2011. Kilometer

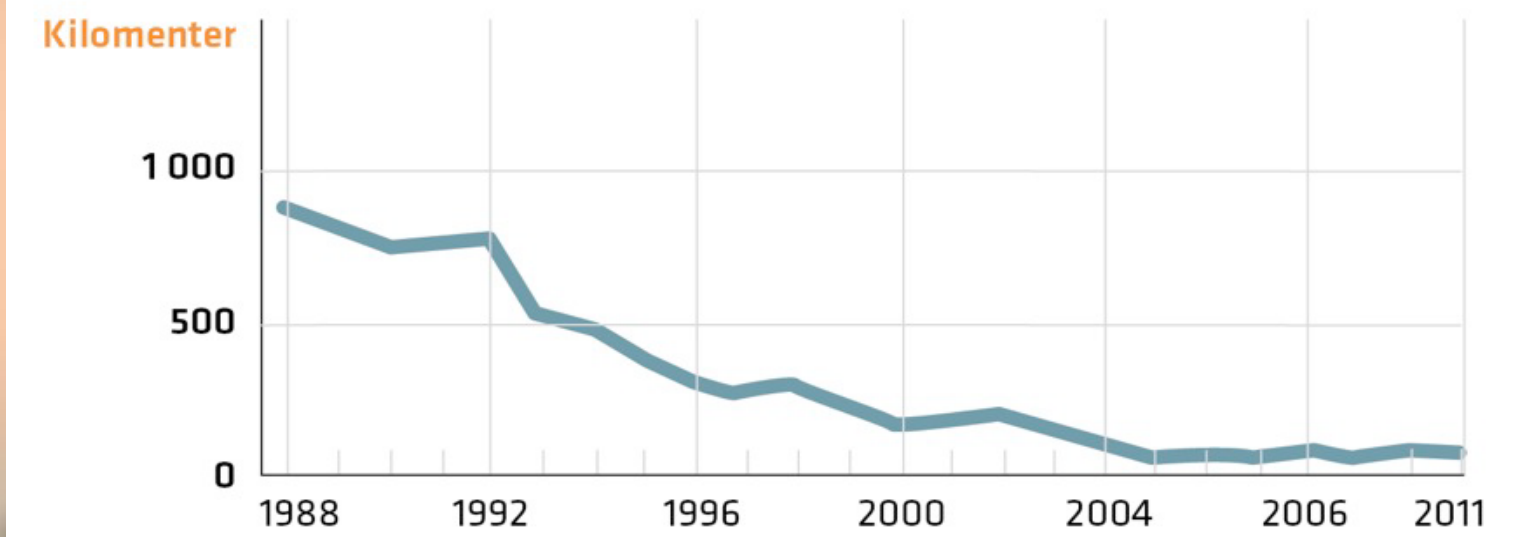

Entreprenøren

# Statlig veginvestering i skogen

Leddet i verdikjeden (skogeier) som bekoster all infrastruktur for verdikjeden sitter igjen med 10% av verdien av selve skogressursen. Det betyr at veginvesteringer ikke gir størst lønnsomhet for skogeier, men for samfunnet.

Eks: 1 km ny skogsbilveg kan utløse ca 7000 m<sup>3</sup> tømmer.

– dette gir en total verdiskaping for samfunnet på ca 25 mill kroner.

***Statlig veginvestering er dermed svært lønnsomt for samfunnet.***

# Utjevne forskjeller

- Like vilkår for tømmertransport
- Veglister må oppdateres
- Innføring av 60tonn/24m lengde/4,40m høyde
- Kaiterminaler

## Transportøren

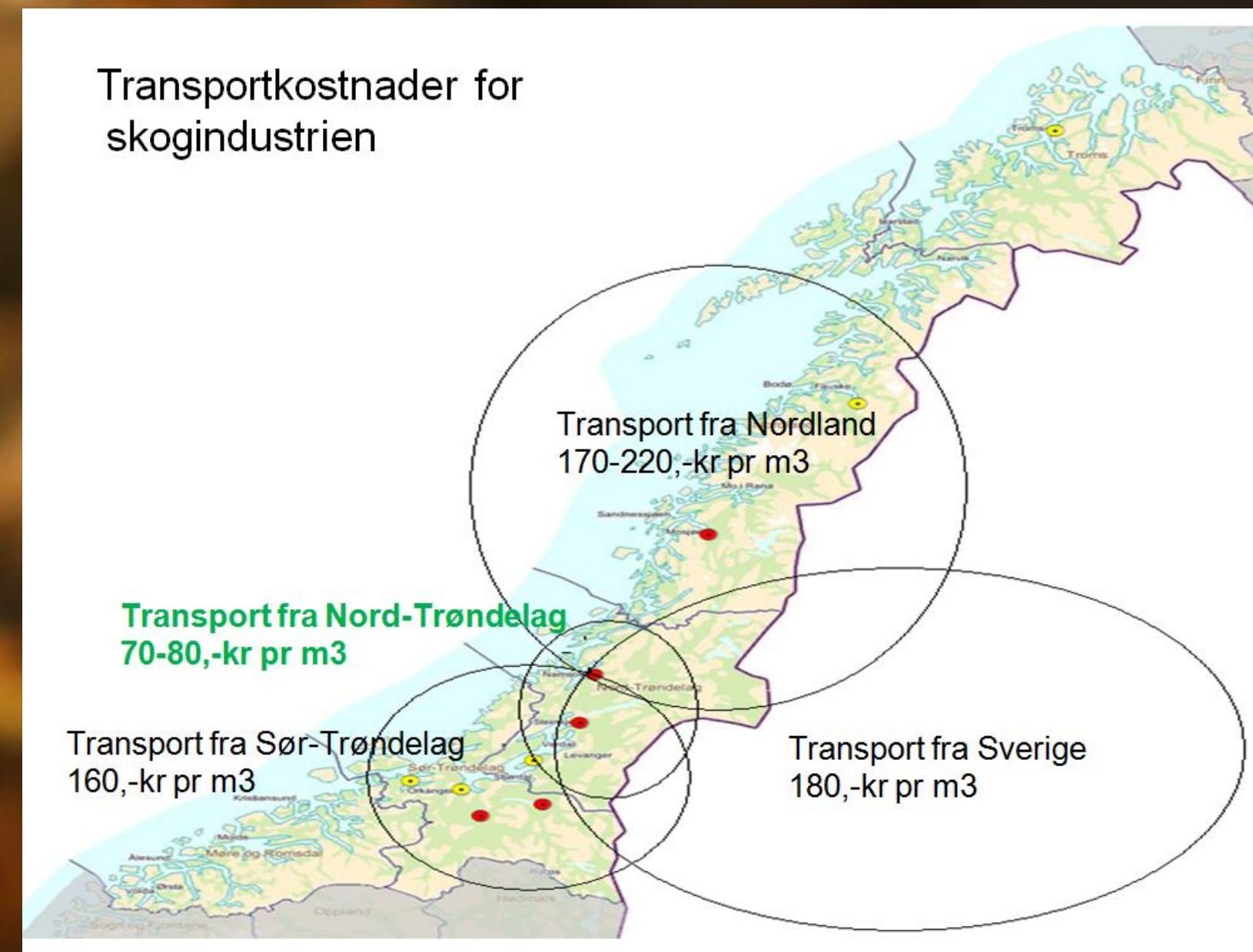



# Skogindustrien

## Verdiskapingen skjer i videreforedlingen

-Innenlands videreforedling er målet.

- Kapitalreising for ny industri og investering i eksisterende industri-Hvem vil bruke lange store penger, når kort gevinst er fokus?
- Statlig risikokapital, motivere privat kapital
- Klare trebruksføringer. TEK20 - trestandarder i bruer, konstruksjoner og høyhus trengs utvikles.

**SKOG** er genialt!

