

# Beitelagkart og statistikk fra Organisert beitebruk

Michael Angeloff, NIBIO

Webinar, Statsforvalteren i Nordland 23.feb.2022



- Sau-Lam antall tapt
- Sau-Lam kom heim
- Sau-Lam tap%

# Antall sau og lam i Organisert beitebruk 1970 - 2020

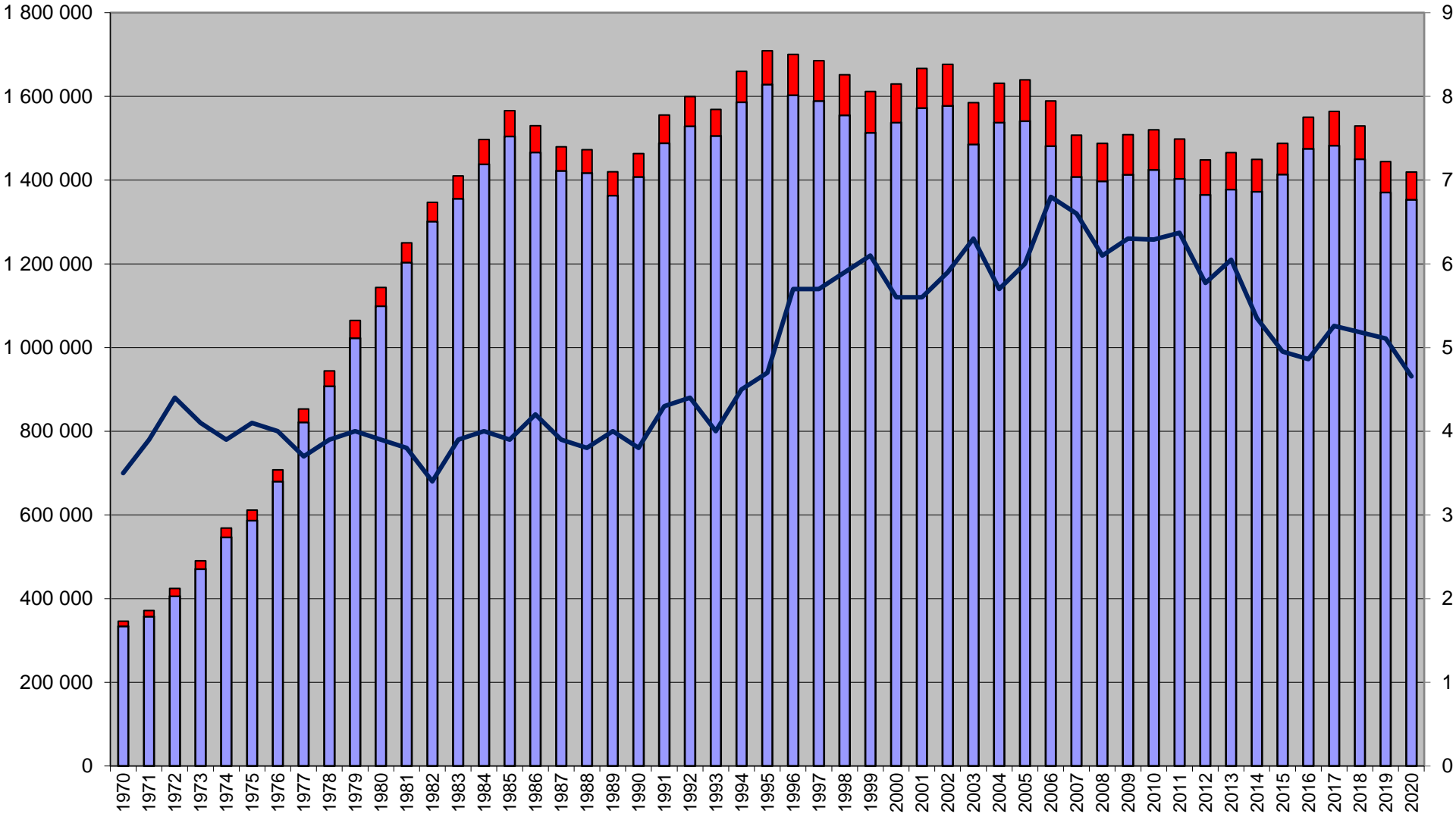

# Tilslutningsprosent i Organisert beitebruk 2020

Fylke	Antall sau og lam på utmarksbeite		Organisasjonsprosent
	Produksjons-tilskudd *	Organisert beitebruk	
Oslo og Viken	114 302	95 693	84
Innlandet	339 468	319 116	94
Vestfold og Telemark	50 753	41 638	82
Agder	77 810	49 995	64
Rogaland	282 914	106 228	38
Vestland	375 903	282 198	75
Møre og Romsdal	116 720	84 352	72
Trøndelag	233 412	188 419	81
Nordland	192 233	137 047	71
Troms og Finnmark	134 944	114 154	85
<b>Norge</b>	<b>1 918 459</b>	<b>1 419 154</b>	<b>74</b>

\* Sau og lam på utmarksbeite > 5 uker  
(PT-kode 431A/432A)

# Sau og lam på utmarksbeite 1995-2020

## Nordland

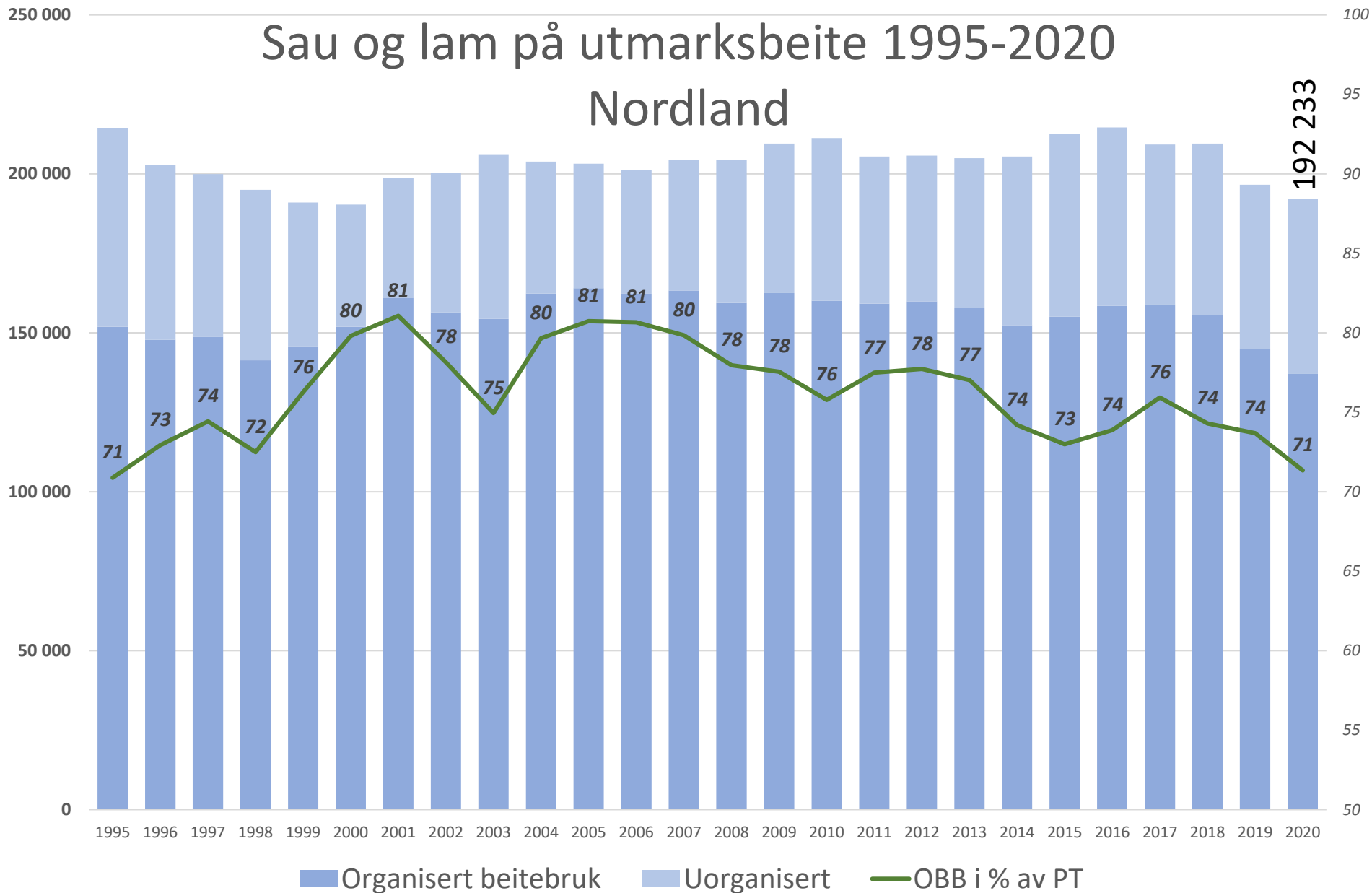

# beitestatistikk.nibio.no



*Bekkelesgret, Oppland. Fotograf: Yngve Røkdal*

## BEITESTATISTIKK FOR SAU I UTMARK

Beitestatistikken viser dyretall og tap på utmarksbeite for sau organisert i beitelag under tilskuddsordninga Organisert beitebruk (OBB). Dette omfatter om lag 75 % av sau sleppt i norsk utmark. Tall vises for hvert år siden 1981 og på tre geografiske nivå. Fra 2002 er det laget kart over områder som beitelaga bruker. Kart for forrige beitesesong ligger på Kilden.



Norge

Fylke

Kommune

# Beitestatistikk

Tall fra Organisert beitebruk

For: Hadsel

**Kommune:**

1866

## Sau og lam på utmarksbeite 1981 - 2020

Hadsel ⊗ Velg en eller flere kommuner

Sau og lam på utmarksbeite 1981-2020



## Beitelag i Hadsel kommune 1981-2020 - sau/lam sleppt

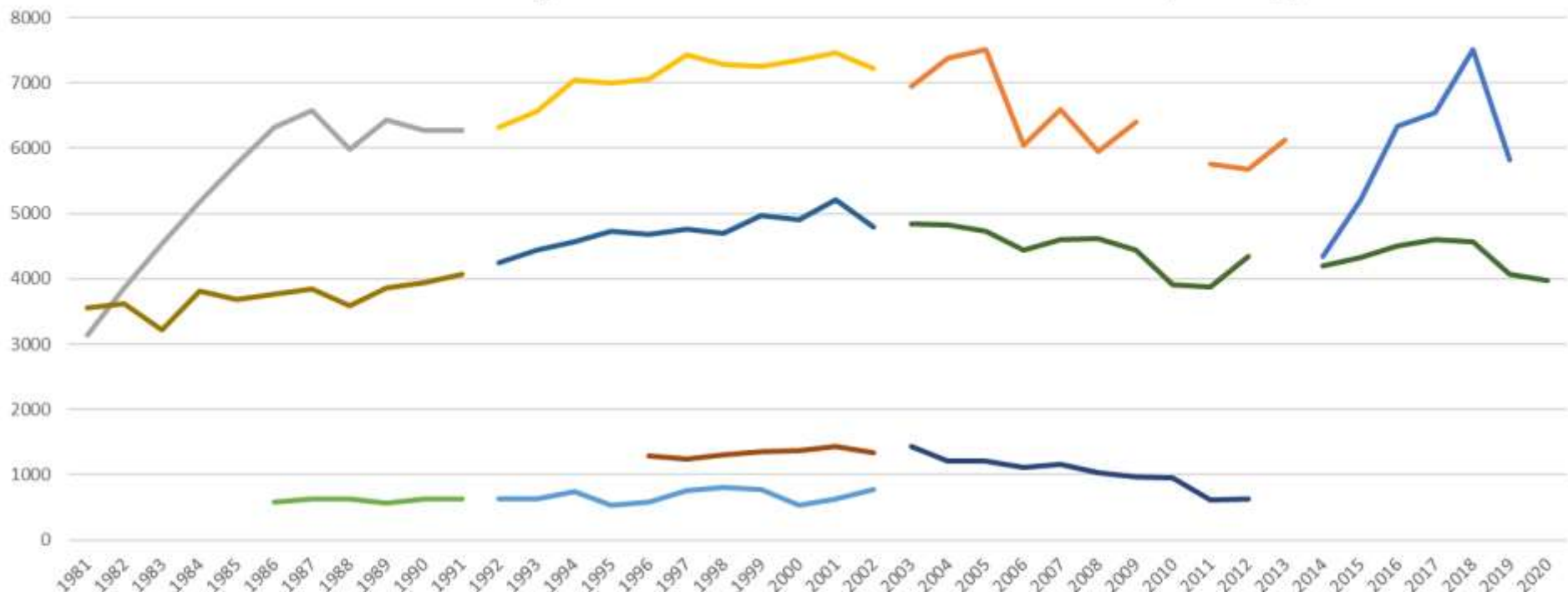

HADSELØYA BEITELAG - 986173919

HADSELØYA BEITELAG BA - 986173919

HADSELØYA SANKELAG - 1866002

HADSELØYA SAUSANKERLAG - 90188802787

INNLANDET BEITELAG - 90188805905

INNLANDET SAUSANKERLAG - 1866003

RAFTSUNDET BEITELAG - 986160728

RAFTSUNDET BEITELAG - 90189603729

SØNDRE LANGØY SAUSANKERLAG - 975753166

SØNDRE LANGØYA SANKELAG - 1866001

SØNDRE LANGØYA SANKELAG - 90188805077

SØNDRE LANGØYA SAUSANKERLAG - 975753166

## Beitelag i Rana kommune 1981-2020 - sau/lam sleppt

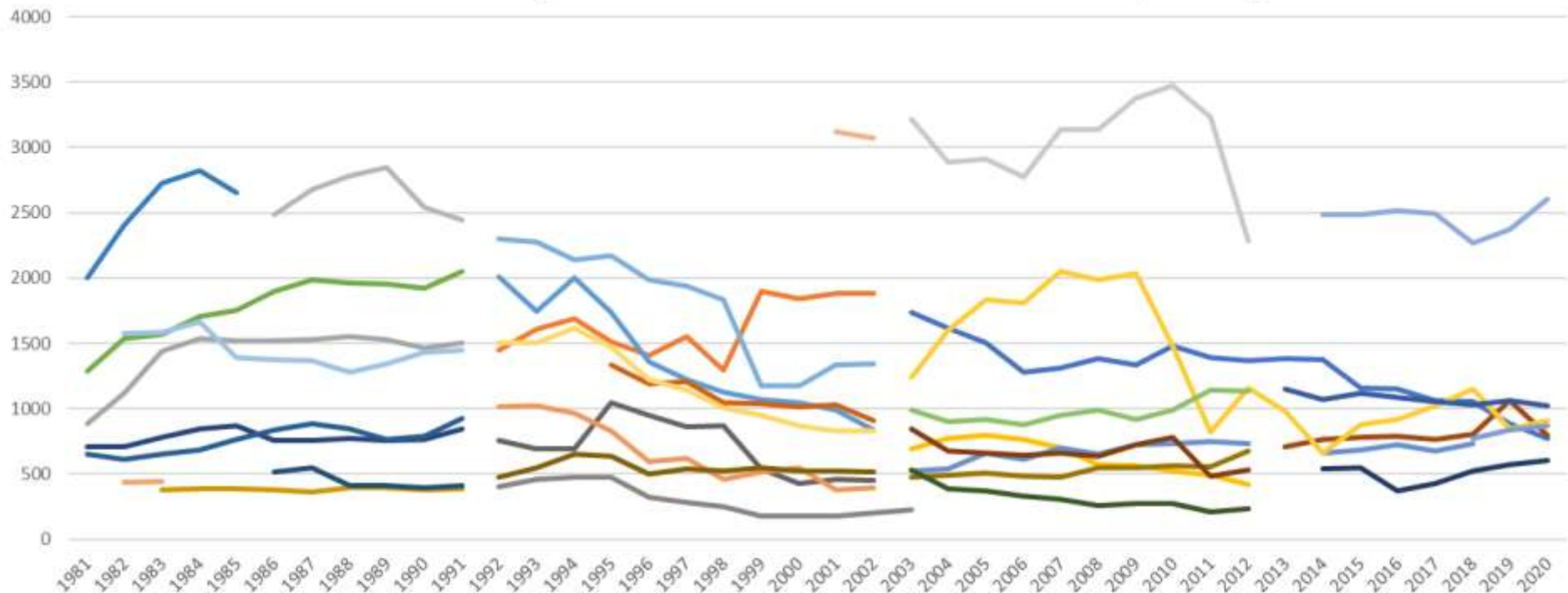

BJØRNÅDAL OG OMEGN BEITELAG - 976612426  
 DALSGRENDA SANKELAG BA - 886184972  
 KVANDALSRABBen SANKELAG - 1833002  
 KVANDALSRABBen SANKELAG BA - 985814961  
 LAPPFJELLET BEITELAG - 985987289  
 LASKEN BEITELAG - 969340208  
 LAUPEN BEITELAG - 999299059  
 NEDRE PLURDALEN SAUBEITELAG - 1833008  
 RANEN BEITELAG - 886041802  
 RØLIELV OG HAUKNES SAU - 90188801217  
 RØLIELV-HAUKNES SAUSANKELAG - 999660347  
 SKARTINDEN SANKARLAG - 90188806103  
 STRAUMFJELLET BEITELAG - 921502206

BJØRNÅDAL OMEGN - 90188803309  
 DALSGRENDA SANKERLAG - 90188803228  
 KVANDALSRABBen SANKELAG - 985814961  
 LAPPFJELL BEITELAG - 1833005  
 LAPPFJELLET BEITELAG - 90188801136  
 LASKEN BEITELAG - 90188801489  
 LAUPEN SANKELAG - 90189600177  
 RANA SANKELAG FELLESEBEITE - 1833003  
 RANEN BEITELAG - 90180009298  
 RØLIELV/HAUKNES SAUSANKELAG - 1833007  
 RØLIELV-HAUKNES SAUSANKELAG BA - 986346767  
 SKARTINDEN SANKELAG - 1833009  
 ØVRE GRØNNFJELL SANKELAG - 1833006

BJØRNÅDAL/OMEGN SANKELAG - 1833001  
 DALSGRENDA SAUALSLAG - 1833004  
 KVANDALSRABBen SANKELAG - 90189305868  
 LAPPFJELLET - 985987289  
 LASKEN BEITELAG - 1833003  
 LAUPEN BEITELAG - 985776318  
 NEDRE PLURDALEN - 90188803147  
 RANEN - 886041802  
 RANEN BEITELAG BA - 886041802  
 RØLIELV-HAUKNES - 999660347  
 SKARTINDEN - 985842450  
 SKARTINDEN SANKERLAG - 985842450



Organiserte  
beitelag  
bruker 35%  
av norsk  
landareal

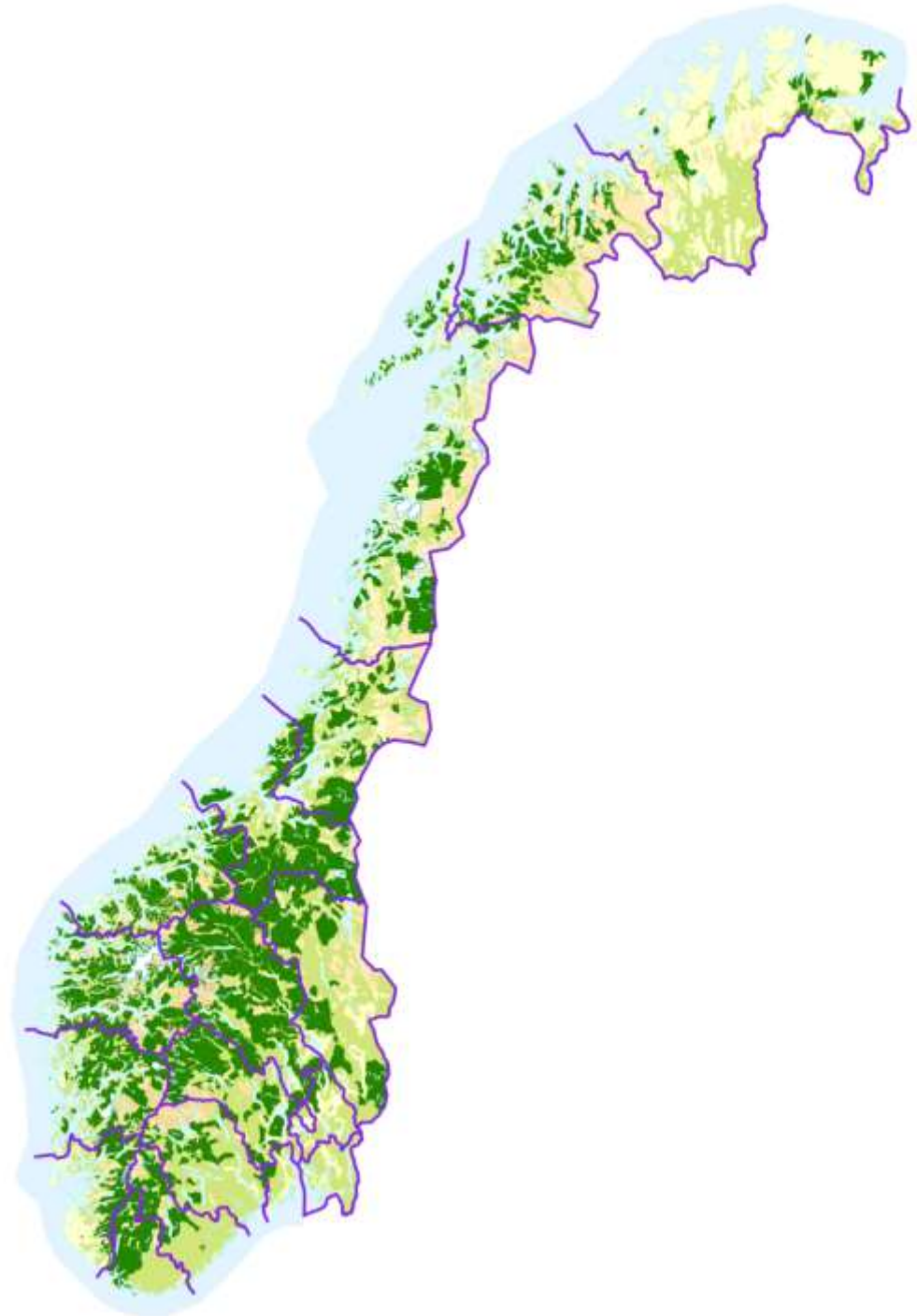

# Beitelagskart på nett (2002)

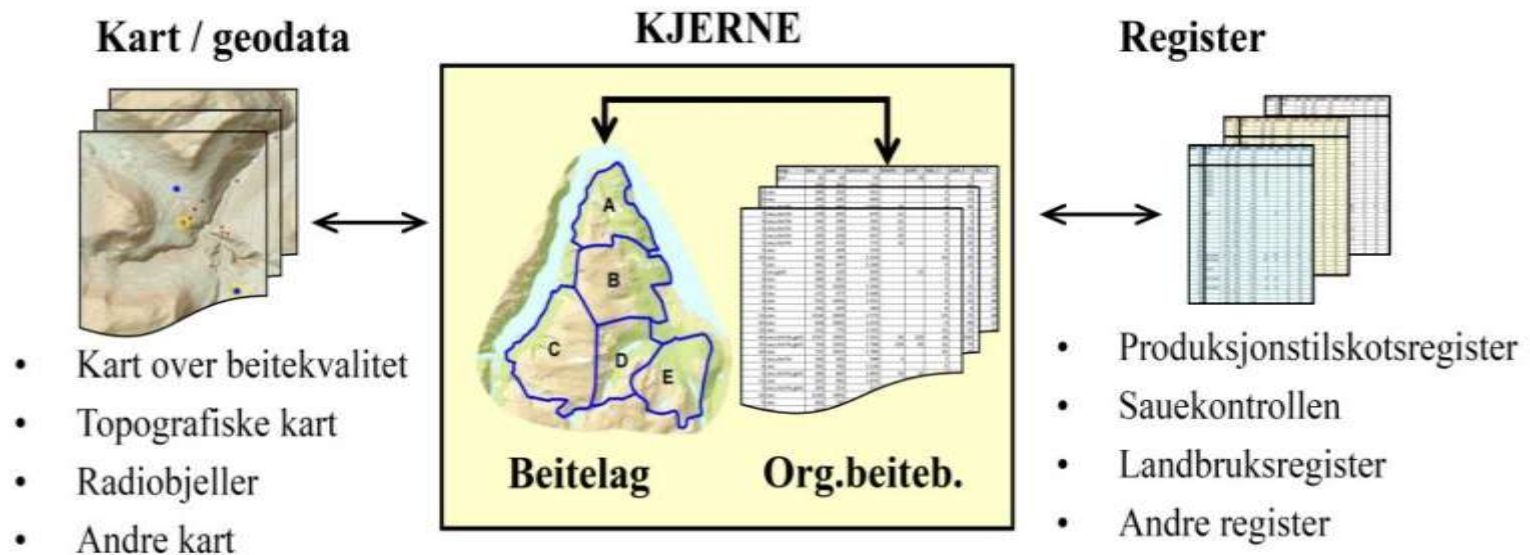

- Kart over beitelag som er med i Organisert beitebruk
- Statistikk fra Organisert beitebruk: antall beitedyr som er sleppt og tapt i beiteområdet for hver sesong

# Beitelagskart på nett (BLN)

- Beitelagskartet er eid av Statsforvalteren
- NIBIO drifter kartbasen i samarbeid med Statsforvaltaren og Landbruksdirektoratet
- Åpne data, ingen begrensninger på bruk .

# Beitelagskart på nett (BLN)

- Viser område beitelaga normalt bruker.
- Det er den faktiske arealbruken som er lagt til grunn, ikke arealet der beitelaget har stadfesta beiterett.

# Beitelagskart på nett (BLN)

- Oppdatering av kartet blir gjort hvert år
- Endringer blir meldt inn fra beitelaga til kommunen som videresender til Statsforvalteren/NIBIO

# kilden.nibio.no

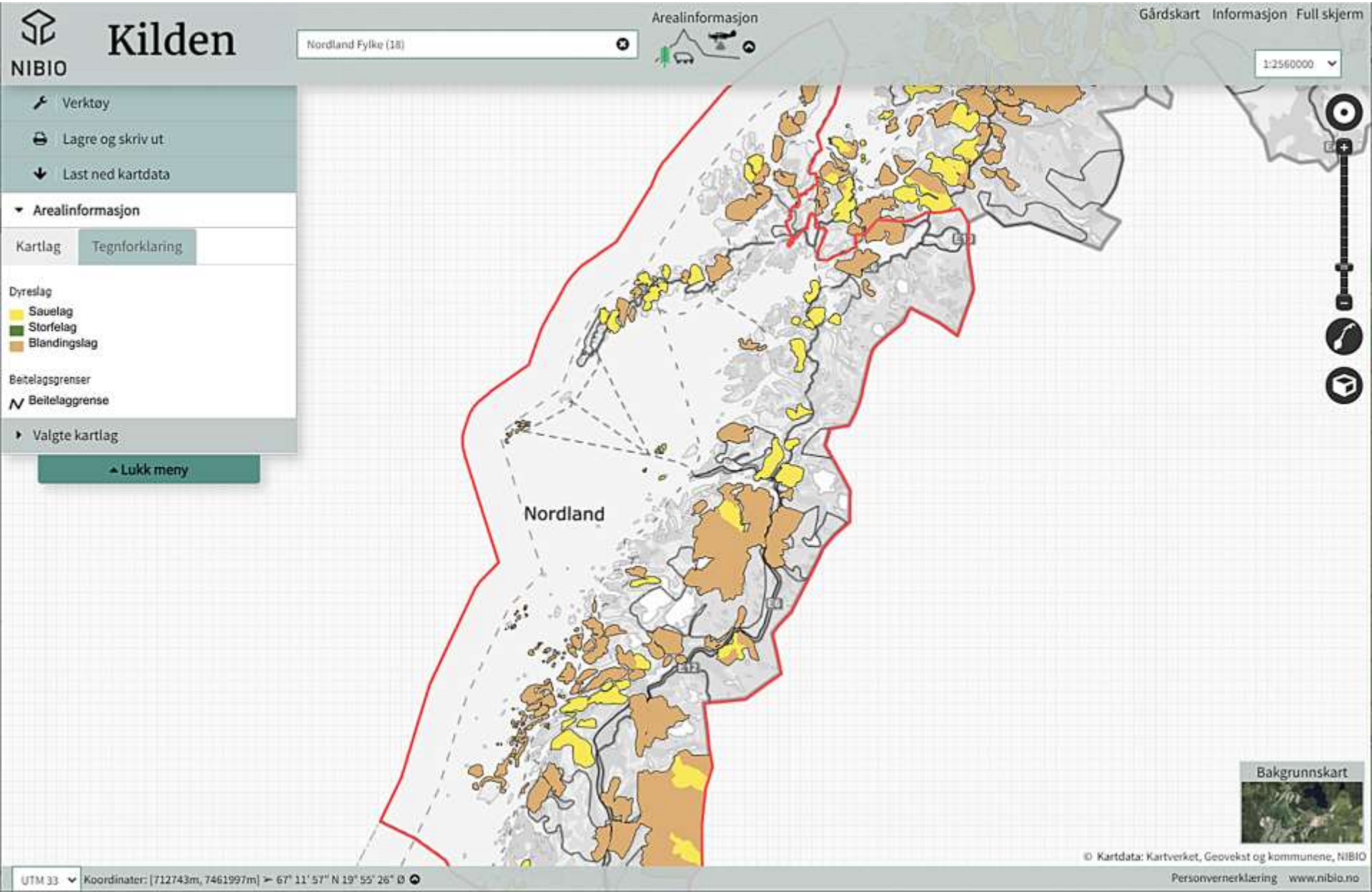



Takk for oppmerksomheten