



GJENSIDIGE



Tome driftsbygningar- Rett forsikring ut frå produksjon/risiko

Svein Atle Steinbru
Fagsjef Landbruk Sør-Vestlandet





Markedsandel - Totalmarkedet

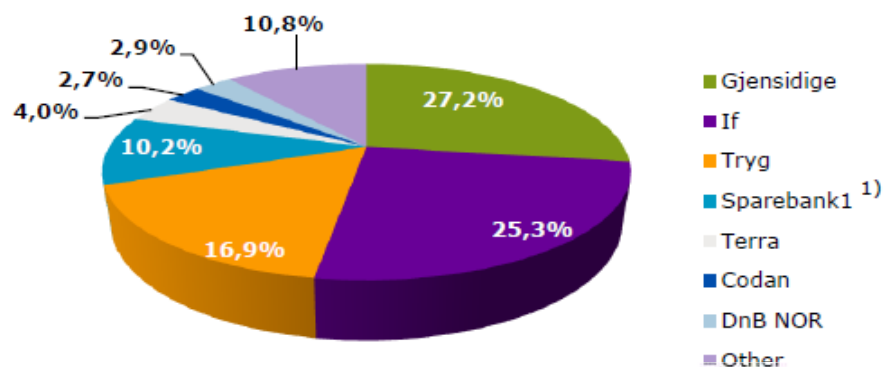

Markedsandel - Næringsliv

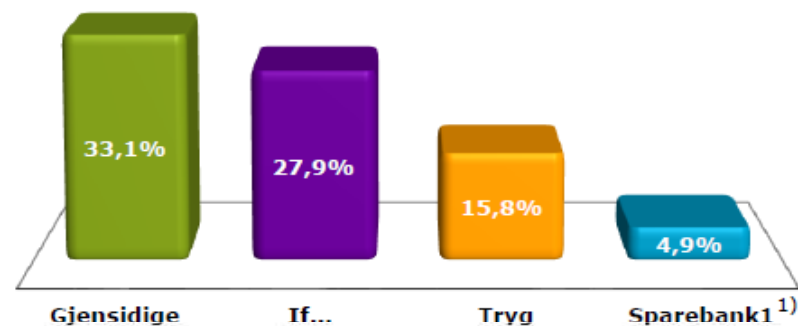

Markedsandel - Privat

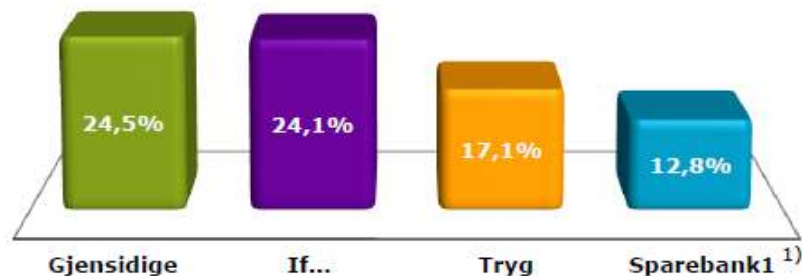

Markedsandel - Landbruk (del av Næringsliv)

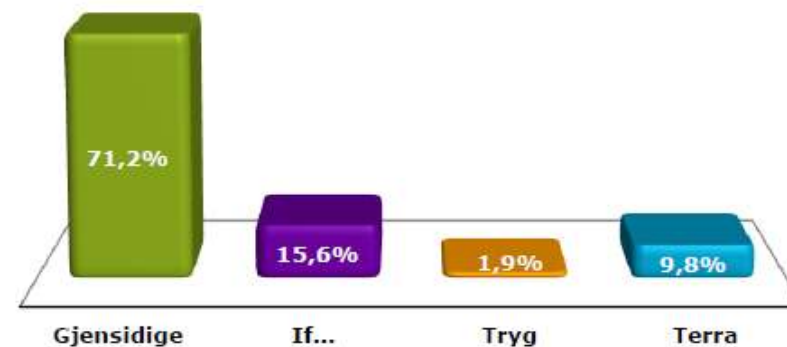



Vi samarbeider på en rekke områder med Landbruket

1. Landbrukets Brannvernkomite (LBK)
2. Norsk Landbruksrådgivning
3. KSL Matmerk
4. Animalia
5. Tine og Nortura
6. Samvirkesenteret
7. Prosjekt Dataflyt i Landbruket
8. Regnskapskontorene
9. Norsk Landbrukssamvirke
10. Landbrukets HMS tjeneste
11. Nasjonalt samarbeidsforum for HMS i Landbruket
12. Landbruksmesser



GJENSIDIGE

Skadeutviklingen

1. Bekymringsfull utvikling av brannskadene

2. Systematisk skadeforebyggende arbeid og risikostyring gjennom flere år har gjort at Gjensidige har en lavere andel av disse skadene (50-52%) enn vår markedsandel (70-72%)

3. Skadeutviklingen for produksjonsdyr øker og krever økt fokus på dyrehelse – dyrevelferd og forebygging av sykdom/smitte

4. Ofte ekstremvær – flere skader

- a) Flomskader – ras
- b) Frostskader
- c) Snøtyngdeskader
- d) Stormskader

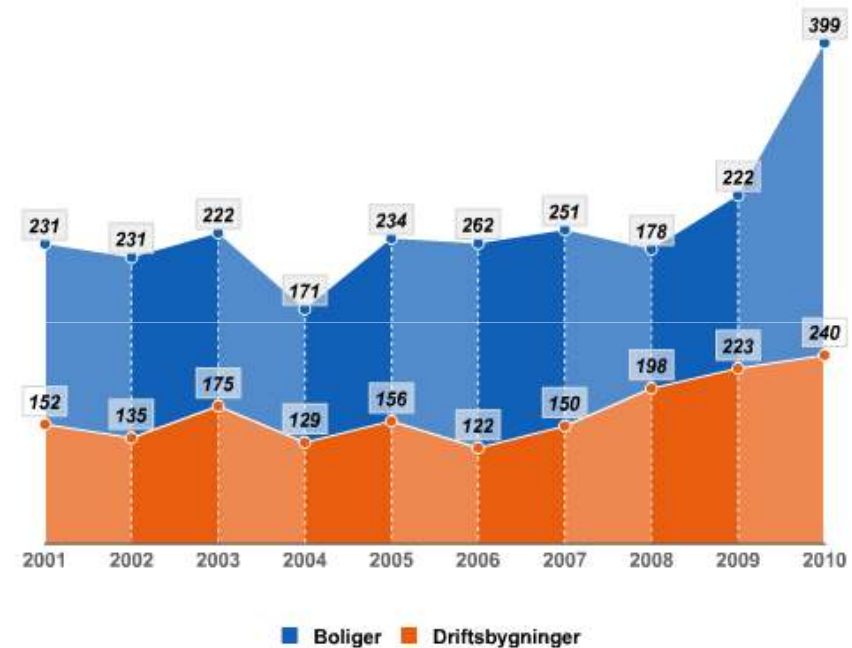

Antall branner > 50.000 kr i Landbruket 10 siste år. Alle selskaper.
Kilde: Landbrukets brannvernkomite



DRIFTSBYGNINGER - ANTALL BRANNER

Fylke	2005	2006	2007	2008	2009
Akershus	10	8	8	9	13
Aust-Agder	5	6	2	1	5
Buskerud	14	9	5	11	11
Finnmark	1	0	2	0	0
Hedmark	11	6	11	20	20
Hordaland	9	6	4	6	10
Møre og Romsdal	10	5	10	9	18
Nordland	9	8	11	8	15
Nord-Trøndelag	9	9	11	24	27
Oppland	10	14	13	29	14
Oslo	1	2	1	0	0
Rogaland	15	12	15	16	24
Sogn og Fjordane	6	2	3	4	2
Sør-Trøndelag	17	10	13	18	14
Telemark	5	5	16	8	14
Troms	6	0	1	4	2
Vest-Agder	2	0	5	1	3
Vestfold	8	6	8	9	7
Østfold	8	14	11	21	24
Totalt	156	122	150	198	223



GJENSIDIGE

Lite bruk- dårlig vedlikehold

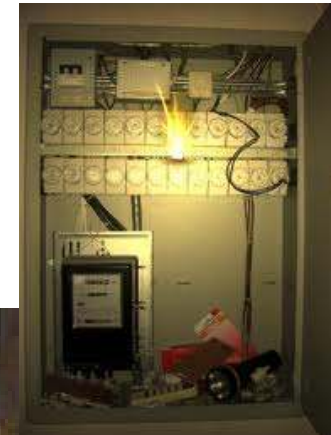



GJENSIDIGE

Branner i 2011



Nationen 17. okt 2011



Risikovurdering av våre og nye kunder

- Kartlegge porteføljen
- Fokus på skadeforebyggende tiltak
- Sette riktig pris på risiko
- Både fokus på bygning og produksjon/ aktivitet i bygget



Risikovurdering svin

- Særlig fokus på brann
- Både fokus på bygning og produksjon
- Avdekket "hull"





Risikovurdering fjørfe

- Særlig fokus på sykdom og smitte
- Fokus på sykdom-/smittebegrensning, ulykkesrisiko og organisatoriske forhold

SYKDOM OG SMITTE	
1	Personinngang
2	Innsetting og levering
3	Fôr og vann
4	Andre forhold
Vektet gjennomsnitt	

ULYKKE RISIKO	
5	Brannsikring
6	Ventilasjon
Vektet gjennomsnitt	

ORGANISATORISKE FORHOLD	
7	Kvalitetssikring
8	Dyrevelferd
9	Brannvern



Eventuelle fradrag fra erstatning

- Restverdi/gjenbruksverdi
- Alder, slitasje, vedlikehold

Sikkerhetsforskrifter

- Brudd på sikkerhetsforskrifter kan gi avkortning
- Eksempel på sikkerhetsforskrift

”Brannalarmanlegg skal være installert og i bruk i henhold til forskrifter om hold av husdyr.”



GJENSIDIGE

Samarbeid og fokus

Skadeforebygging i landbruket, er viktigere enn noen gang!!

STOPP! BESKYTT GRISENE MOT INFLUENZA!
Ikke gå inn i grisestuebarn hvis du er syk
Vær farsv, bruk maske!

- Gå på arbeidstid i grisestuebarn
- Ikke gå inn i grisestuebarn hvis du er syk
- Vær farsv, bruk maske!

ANIMALIA norskvin



Trønder-Avisa
1000 griser brant inne
Vi kjøper ditt gull

Utdelingsselskapet Gull
Gull og sølv kjøpes til høyeste pris

Trønder-Avisa
Gull og sølv kjøpes til høyeste pris

Gull i Pengar
Gull og sølv kjøpes til høyeste pris

www.gjensidige.no