



# Fylkesmannen i Rogaland

Miljøvern avdelingen

## SØKNAD OM TILTAK I SJØ

### 1. Generell informasjon:

a) Tiltakshaver:                      Navn:      Tor Tofte  
   Adresse: Hindal Gård, 4018 Stavanger  
   E-post:    tofte@hindal.no

b) Søknaden gjelder                      Mudring fra land                        
   Mudring fra lekter/båt                        
   Utfylling fra land                        
   Utfylling fra lekter/båt                        
   Peling i sjø                        
   Sprenging i sjø                     

c) Lokalitet:

Kommune: Stavanger	
Områdenavn: Hindal Gård	
Gnr: 17	Bnr: 8
Reguleringsformål i reguleringsplan/kommuneplan (legg gjerne ved kopi av evt. dispensasjon): Gården har planid1506. Plan ID:    Nærområdet har planid1155, men omfatter ikke der det skal mudres.	

d) Ansvarlig entreprenør:    GK Entreprenør

---

**Søknaden skal vedlegges kart i målestokk 1:50.000 (oversikt) og 1:1000 med inntegnet areal (lengde og bredde) på området som skal mudres og/eller området der masser skal fylles ut, eventuelle prøvetakingspunkter skal avmerkes på 1:1000 kartet.**

**Legg også ved fotografier, dette gir en god beskrivelse av forholdene på stedet.**

**2. Generell beskrivelse av tiltaket:**a) Angi dybde i tiltaksområdet: 0 - 1 m.

b) Formål med tiltaket

Vedlikeholdsmudring (oppgi når det sist ble mudret)

 Usikker årstall - ca 1970

1. gangsmudring

Egen brygge/båtplass

Brygge/småbåthavn for flere

Infrastruktur/kaier/havner

Legging av kabel

Annet

Utdyp/beskriv formålet med tiltaket:

Det har gjennom årene bygget seg opp mudder på innsiden av bryggen som gjør

det vanskelig å gå inn og ut med båt. Ved springfjære er områder helt bare - ingen dybde.

Alt overvann fra nabolaget føres også ut her som bringer mye sand med seg.

Ved utbygging av først turvei og så dobbelsporet (jernbanen) er området innenfor bryggen

vesentlig mindre og dybde konturenen endret. Mye masse har blitt tilført området

og det kan virke som deler av denne massen (sand og grus) har akkumulert seg i "havnen".

c) Angi et tidsintervall for når tiltaket planlegges gjennomført og et estimat på varighet:

Tiltaket er planlagt så fort tillatelse gis. Man forventer at arbeidet tar mindre enn en uke.

e) Hvilke eiendommer kan bli berørt av tiltaket:

Eier:	Gnr.:	Bnr.:
Tor Tofte (søker av dette tiltak)	17	8
Stavanger kommune ?		

*Dersom planlagt tiltak går inn på annen persons eiendom bør det vedlegges skriftlig godkjenning fra eieren om at arbeidet tillates utført.*

**Tilgrensende eiendommer regnes som berørte.**

**3. Beskrivelse av tiltaket ved mudring og/eller utfylling:**

- a) Beregnet volum (med usikkerhet) av masser som skal

mudres: 150 m<sup>3</sup> ± 15 m<sup>3</sup>

- b) Beregnet areal som blir berørt:
- 330
- m
- <sup>2</sup>
- ±
- 30
- m
- <sup>2</sup>

- c) Hvor dypt skal det mudres:
- ca 0,5
- m

- d) Angi mudrings-/utfyllingsmetode, kort beskrivelse og begrunnelse:
- 
- (f.eks. graving, gravemaskin, grabbmudring, sugemudring)

Gravemaskin fra land.

- e) Hvilken type masser skal benyttes til utfylling? (hvor stammer massene fra, hva består de av (bergart, kornfraksjon), evt. innhold av skyteledninger, etc.)

Tilfører ikke masse**4. Beskrivelse av tiltaket ved peling:**

- a) Antall peler, diameter, type:

- b) Angi metode, kort beskrivelse og begrunnelse:

## **5. Lokale forhold:**

Beskriv ( gjerne på et eget ark) forholdene på lokaliteten og områdene i nærheten mht. følgende punkt. **Faglig dokumentasjon på naturtyper på land og i sjø for området kan kreves.**

- a) Oseanografi: bunnforhold (kornstørrelser, innhold av organisk materiale, mv.) dybdeforhold, strøm og tidevann, etc.
- b) Viktige områder for biologisk mangfold, naturtyper, rødlistearter, sjøfugl, tilknytning til verneområde etc. (søk i databasen Temakart-Rogaland)
- c) Områdets og tiltakets betydning for rekreasjon/friluftsjøinteresser, kommersielt fiske, sportsfiske etc.
- d) Gyte- og oppvekstområder for fisk
- e) Eventuelle kjente kulturminner i området
- f) Er du kjent med om det ligger kjente rør, kabler eller andre konstruksjoner på bunnen i området? (Merk evt. av på kartet som legges ved.)

Hindal gård er et kulturminne, men området som skal mudres er hverken listet som minne eller er fredet. Området rundt bryggen er blitt betydelig endret av etablering av tursti og dobbeltspor. Tiltaket som er planlagt har til hensikt å tilbakeføre dybde som har vært tidligere.

Det finnes en overløpsledning som går gjennom havnen. Den kommer fra pumpehuset som er anlagt av kommunen ved siden av naustet. Hvor ledningen ligger er kjent.

Ledningen er bare til bruk om pumpehuset skulle ha funksjonsstopp. Normalt sett er den ikke i bruk.

## **6. Opplysninger om potensielle forurensningskilder:**

- a) Beskriv lokaliteten/forholdene ved lokaliteten mht. forurensningstilstand samt aktive og/eller historiske forurensningskilder (f.eks. slipp, kommunalt avløp, småbåthavn, industrivirksomhet etc.).

Det er ingen grunn for at det skal være forurensningskilder der mudring er planlagt.

I tidligere tider var det en kloakkledning som gikk ut i sjøen i området, men

utløpet var mye lenger ute i sjøen - ikke der det skal mudres. Utløpet var ikke ved land,.

- b) Foreligger det analyser av miljøgifter i bunnsedimentene i nærområdet? (Legg ved eventuelle analyseresultater).

Nei. Anses ikke som relevant.

- c) Planlagte avbøtende tiltak for å hindre/reducere partikkelspredning: (f.eks. bruk av siltgardin, turbiditetsmålinger med grenseverdier, fiberduk med overdekking etc.)

Siden inngrepet er så beskjedent er det ikke planlagt slike tiltak.

## **7. Disponering av sedimentene/oppgravde masser:**

- a) Hvordan skal sedimentene/massene (inkl. stein) disponeres?

Utgravete sedimenter og stein skal tas på land og deponeres på gården.

## **8. Behandling av andre myndigheter:**

**Er saken avklart i forhold til kulturminneloven?**

- Ja** – legg ved kopi av avklaring.
- Nei** – Informasjon om tiltaket skal sendes til Rogaland fylkeskommune som kulturminnemyndighet (firmapost@rogfk.no).

**NB!**

**Vær oppmerksom på at denne typen saker er regulert av flere regelverk og myndigheter (se under). Disse må kontaktes på et tidlig tidspunkt for å avklare behov for eventuelle uttalelser eller tillatelser.**

Kystverket, Postboks 1502, 6025 Ålesund

Til aktuell kommune v/plan- og bygningsmyndighet

fra aktuell kommune v/havnemyndighet

Rogaland fylkeskommune, Postboks 130 sentrum, 4001 Stavanger

**Fylkesmannen gir ikke tillatelser til arbeider i sjø før det avklart at tiltaket er innenfor rammen av gjeldende reguleringsbestemmelser.**

---

Sted og dato

---

Underskrift

# Historiske flyfoto – Hindal havn



Figur 1 : 2020



Figur 2 : 2013

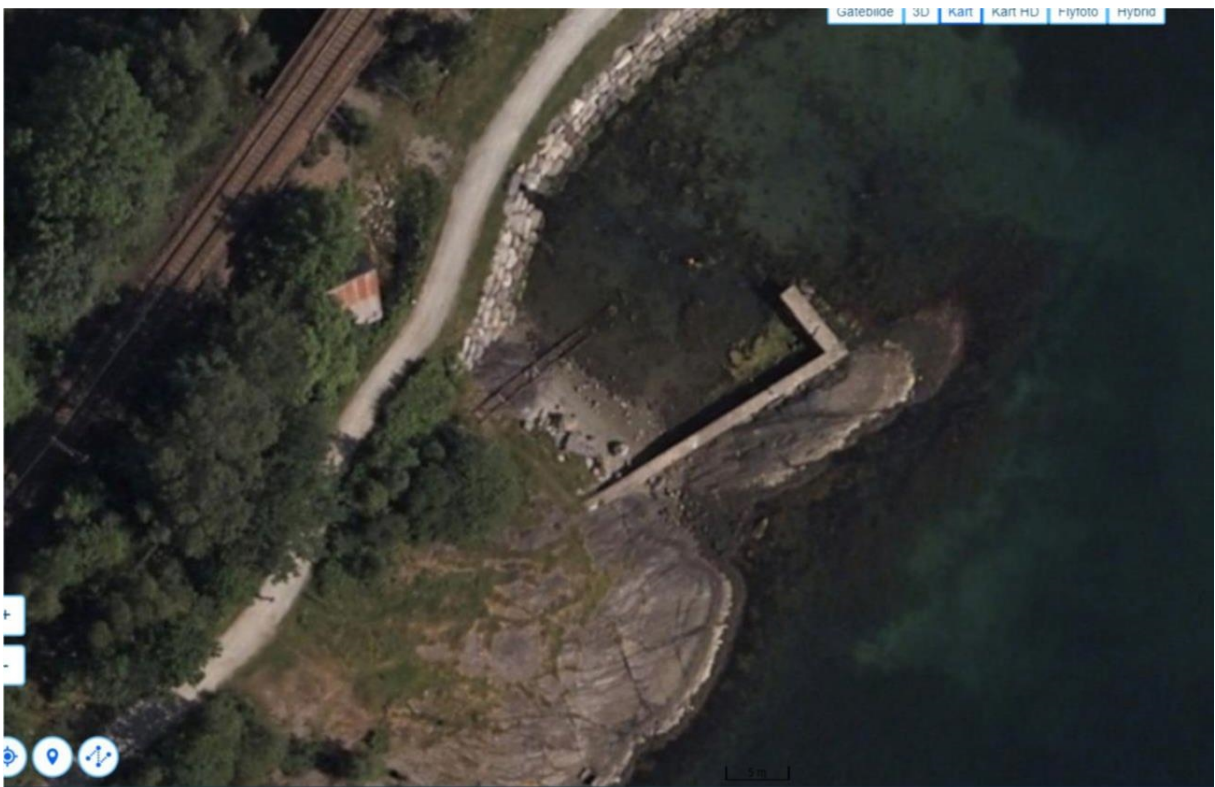

Figur 3 : 2006





Figur 4 : 1973



*Figur 5 : 1968*







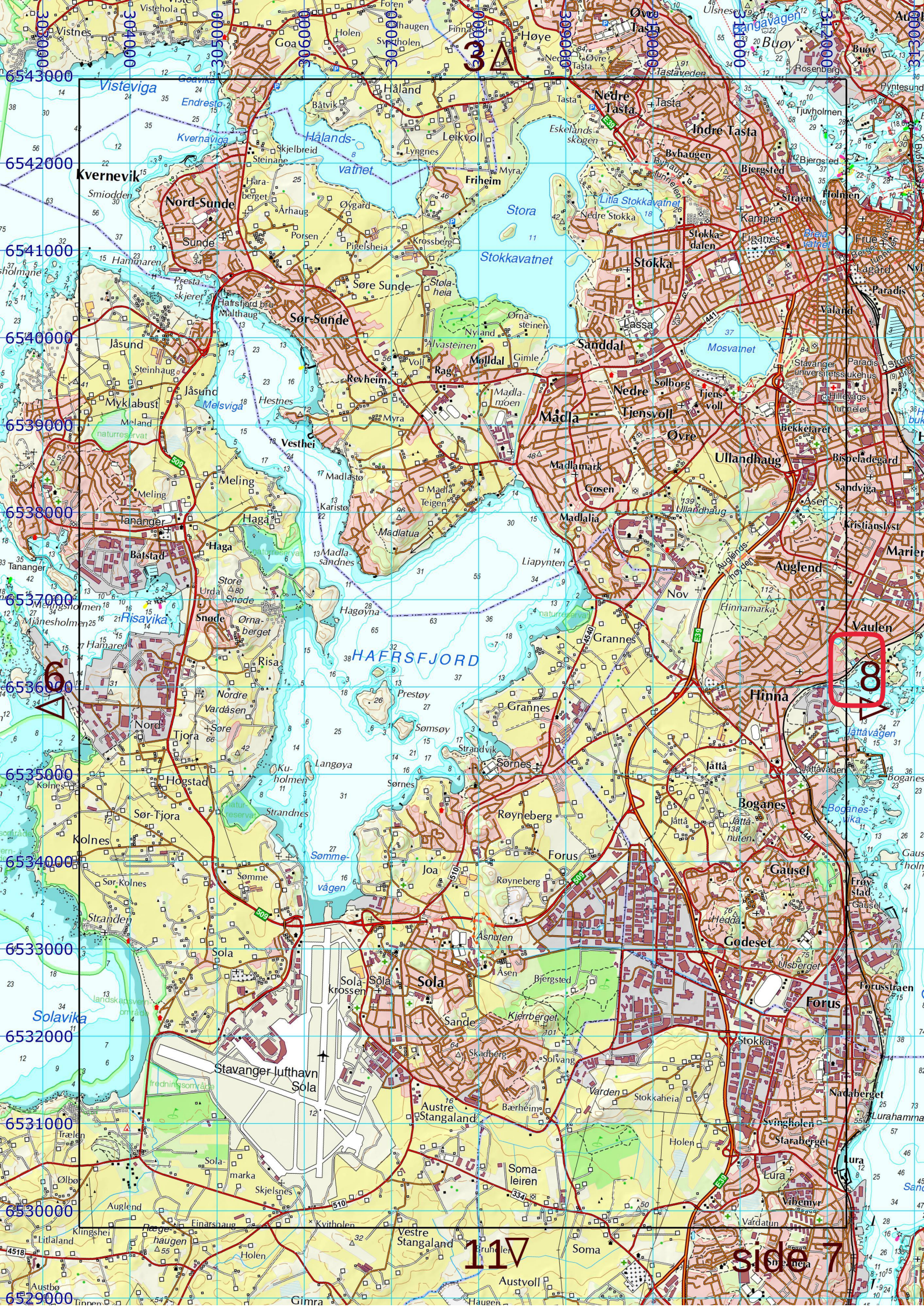

8

117

side 7