

Vedlegg 2 til søknad om utfylling i sjø.
Godkjent reguleringsplankart og andre relevante kartbilag

Sandtangen Eiendom as

Kragerø

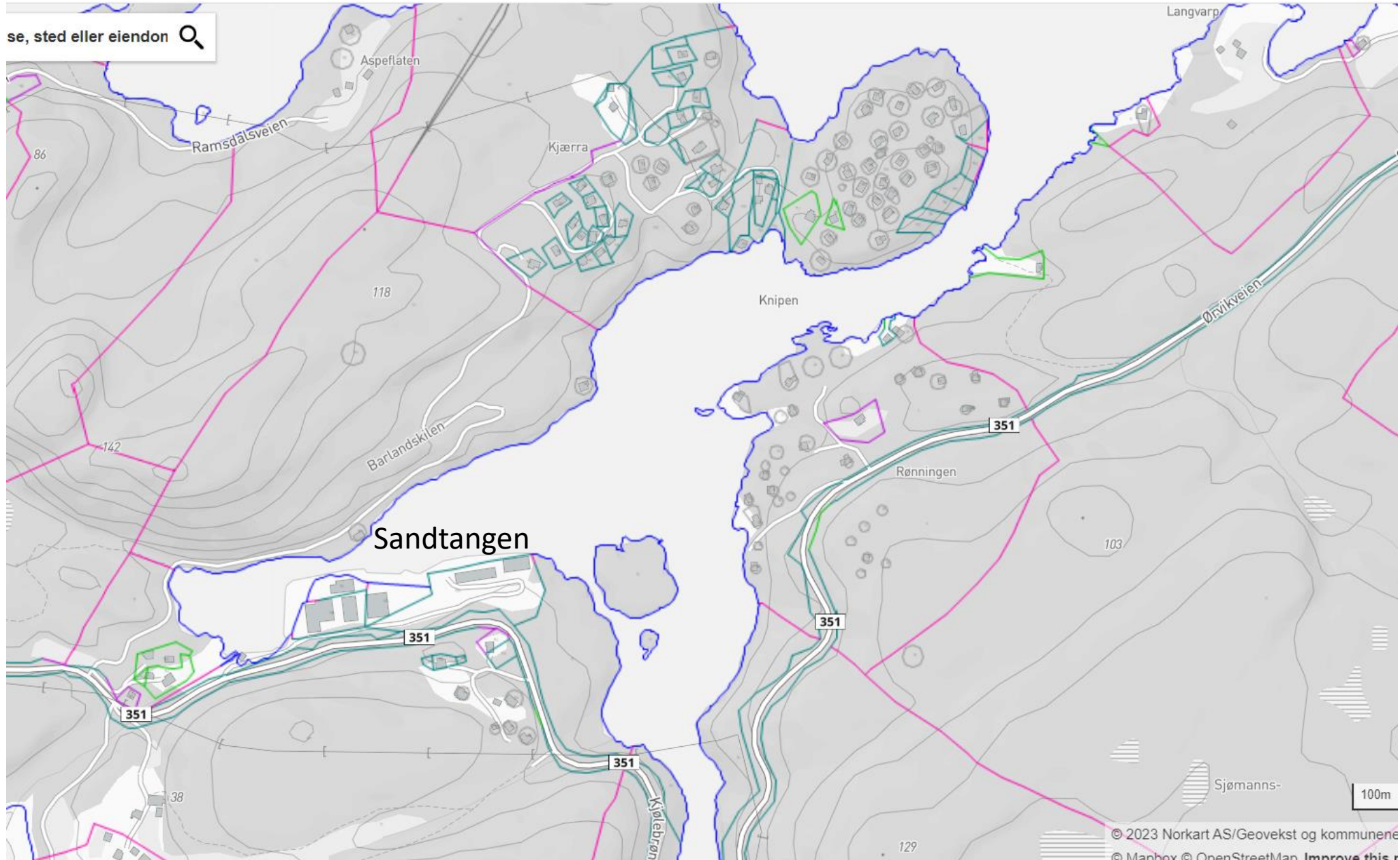

se, sted eller eiendon 🔍

Sandtangen

100m



Kartlag

Søk etter adresse, sted eller eiendoms 

100

75

50

25

Knipenveien

Sandtangsundet

Barlandskilen

Eidsholmen

Kjølebrøndsveien

Kjølebrøndsveien

351

50m

NORKART

© 2023 Norkart AS/Geovekst og kommunene/NASA
© Mapbox © OpenStreetMap Improve this map



Kragerø kommune

Bygg og areal

Terje kiil / Sandtangen AS

Deres ref.

Vår ref.
19/03616-36

Dato
22.03.2022

Melding om vedtak - Godkjent plan: Detaljregulering for Sandtangen - Gbnr 77/1. - PlanID 2021191

Kommunestyret vedtok i møte den 11.02.2021, sak 23/21, med hjemmel i plan- og bygningsloven §12-12 følgende plan:

PlanID 2021191 – Detaljregulering for Sandtangen – Kjølebrønd

Planområdet ligger lokalisert i Kjølebrønd, ca.12km fra Tangen i Sannidal, i retning Stabbestad. Området benyttes i dag til båttopplag og div. servicetjenester knyttet til sjøbasert næring. Ny reguleringsplan overstyrer deler av tidligere vedtatt reguleringsplan for Sandtangen, vedtatt 12.12.2002.

Godkjent plan gir anledning til utfylling i sjø og oppføring av ny næringsbebyggelse og utvidelse av eksisterende småbåtanlegg.

Hele saken kan leses på kommunens hjemmeside, under tjenester/lokaldemokrati/høringer.

Vedtaket kan påklages innen **19.04.2022**, jfr. Forvaltningslovens §29,32 og 36. Klagen kan sendes til post@kragero.kommune.no eller til Virksomhet for bygg og areal, Postboks 128, 3791 Kragerø.

Med hilsen

Grethe Krokstad
Plan og bygningsjef

95994408

Joacim Myra Larsen
Fagleder Plan

99205765

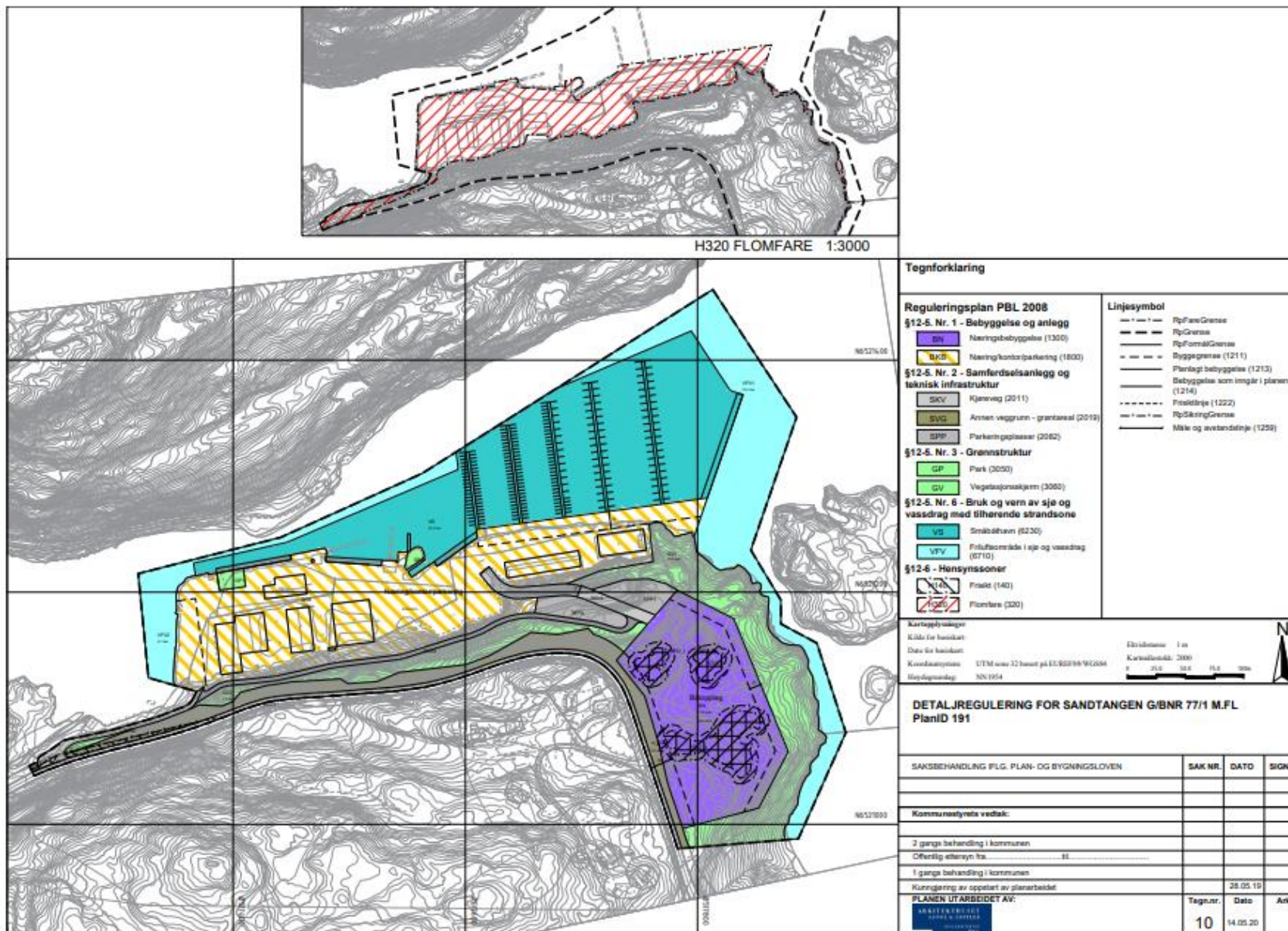

Godkjent reguleringsplankart

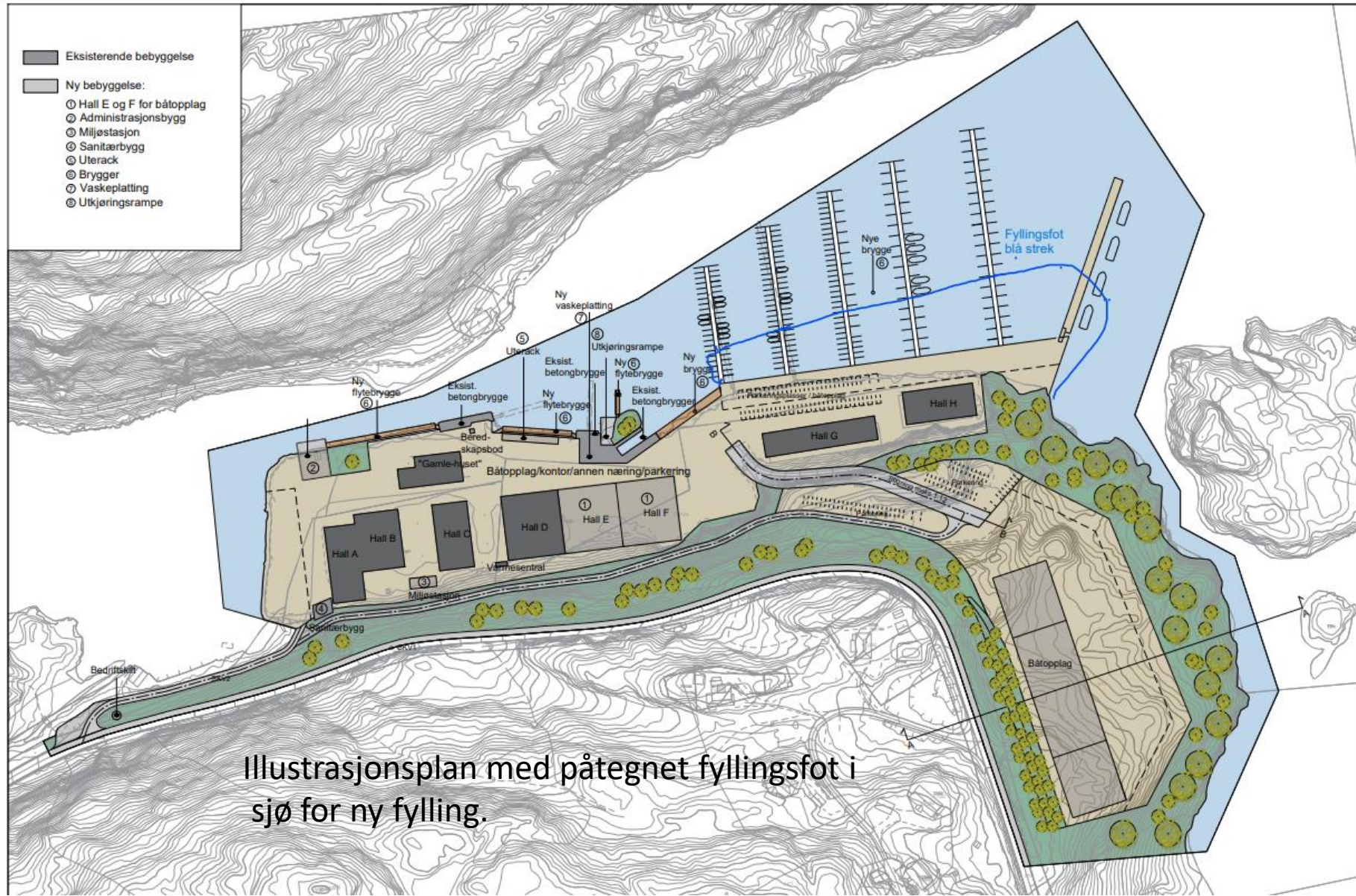

Illustrasjonsplan med påtegnet fyllingsfot i sjø for ny fylling.

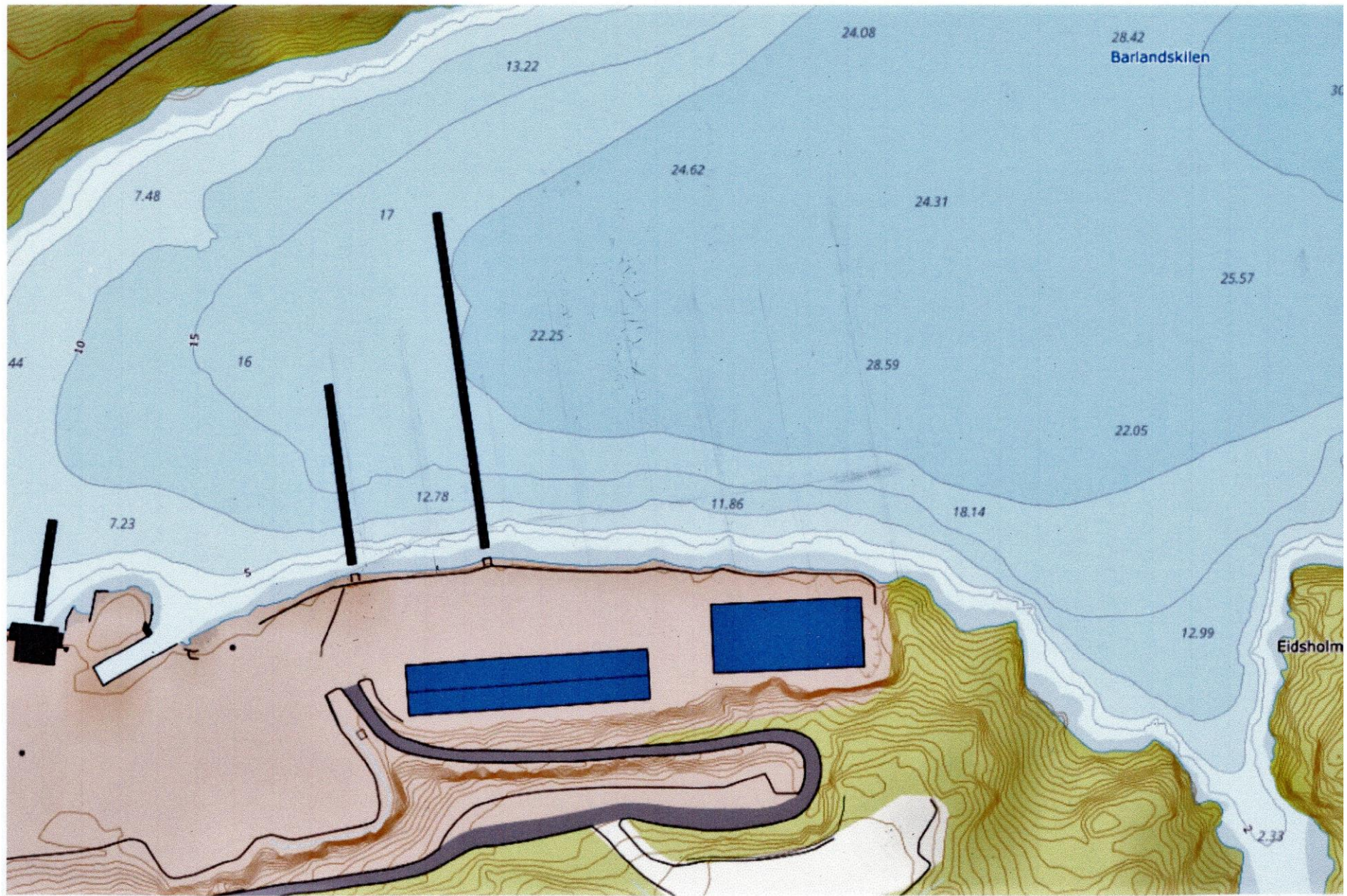

Kotekart sjø Barlandskilen

Alternativ 1 (Lille alternativ)

Snitt II, ved ytre vegg (forlengelse) i H-hall

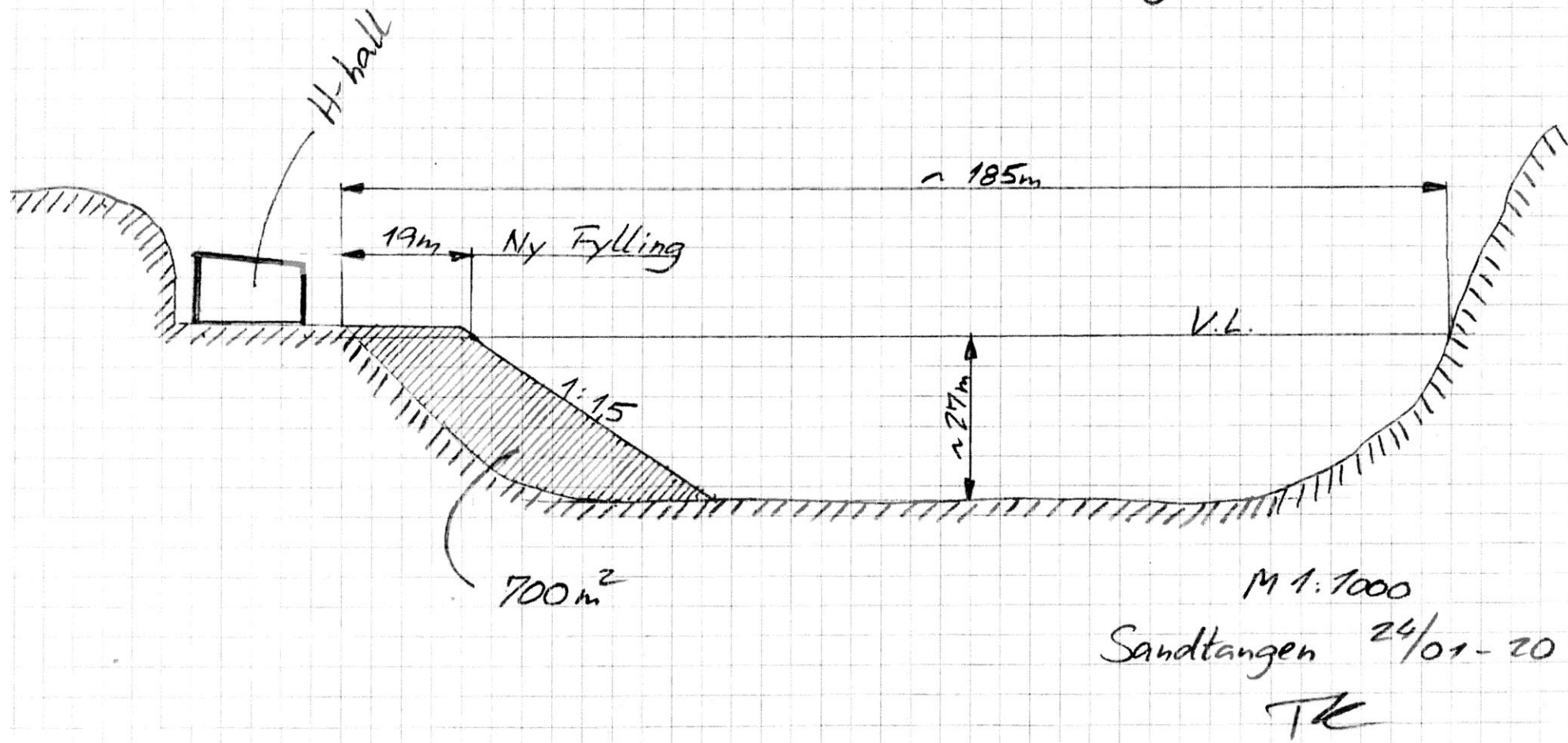

Snitt fyllingsområde Barlandskilen ved hall H

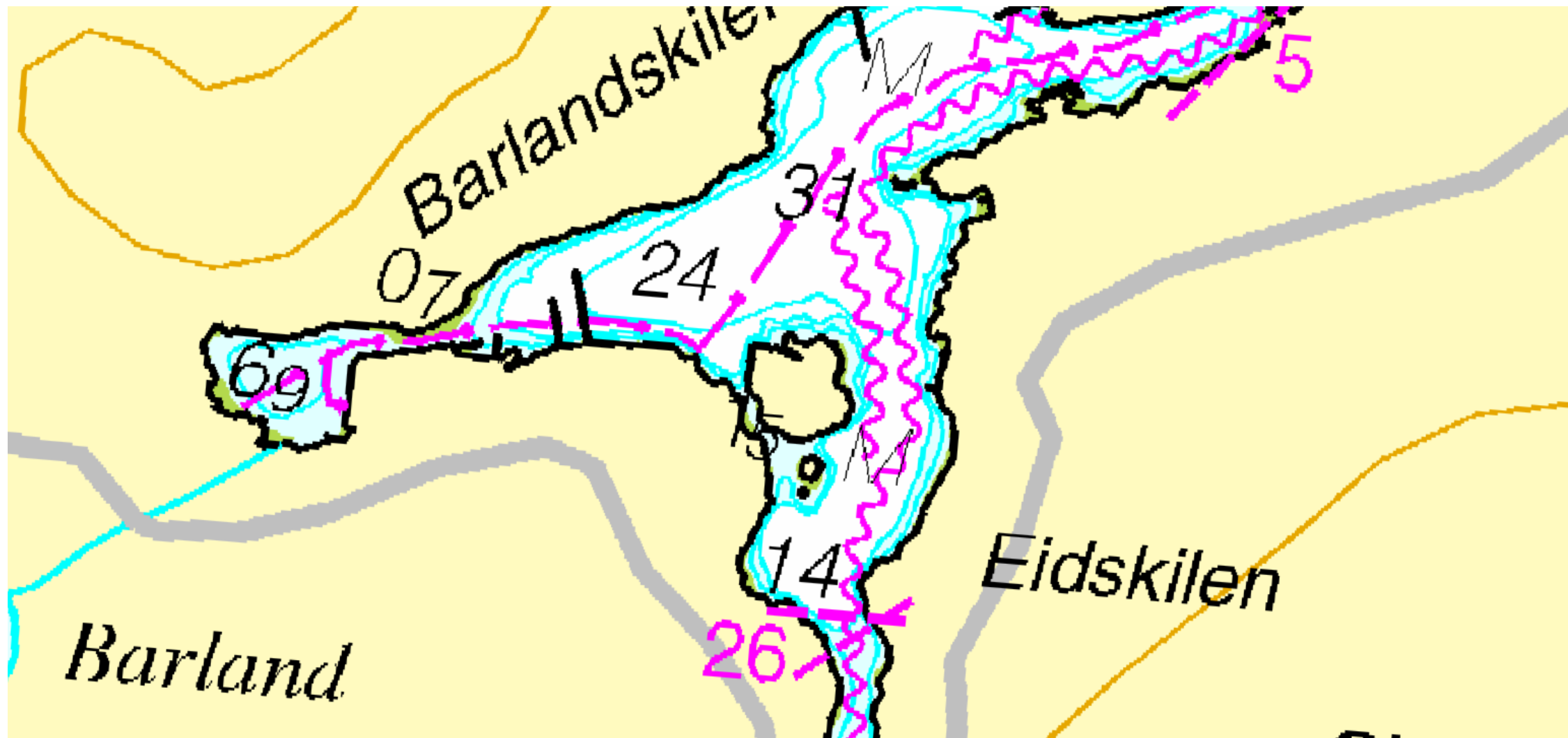

Det ligger kloakkledning på bunnen i utfyllingsområdet. Den skal flyttes før utfylling.



Kartlag

Søk etter adresse, sted eller eiendommen

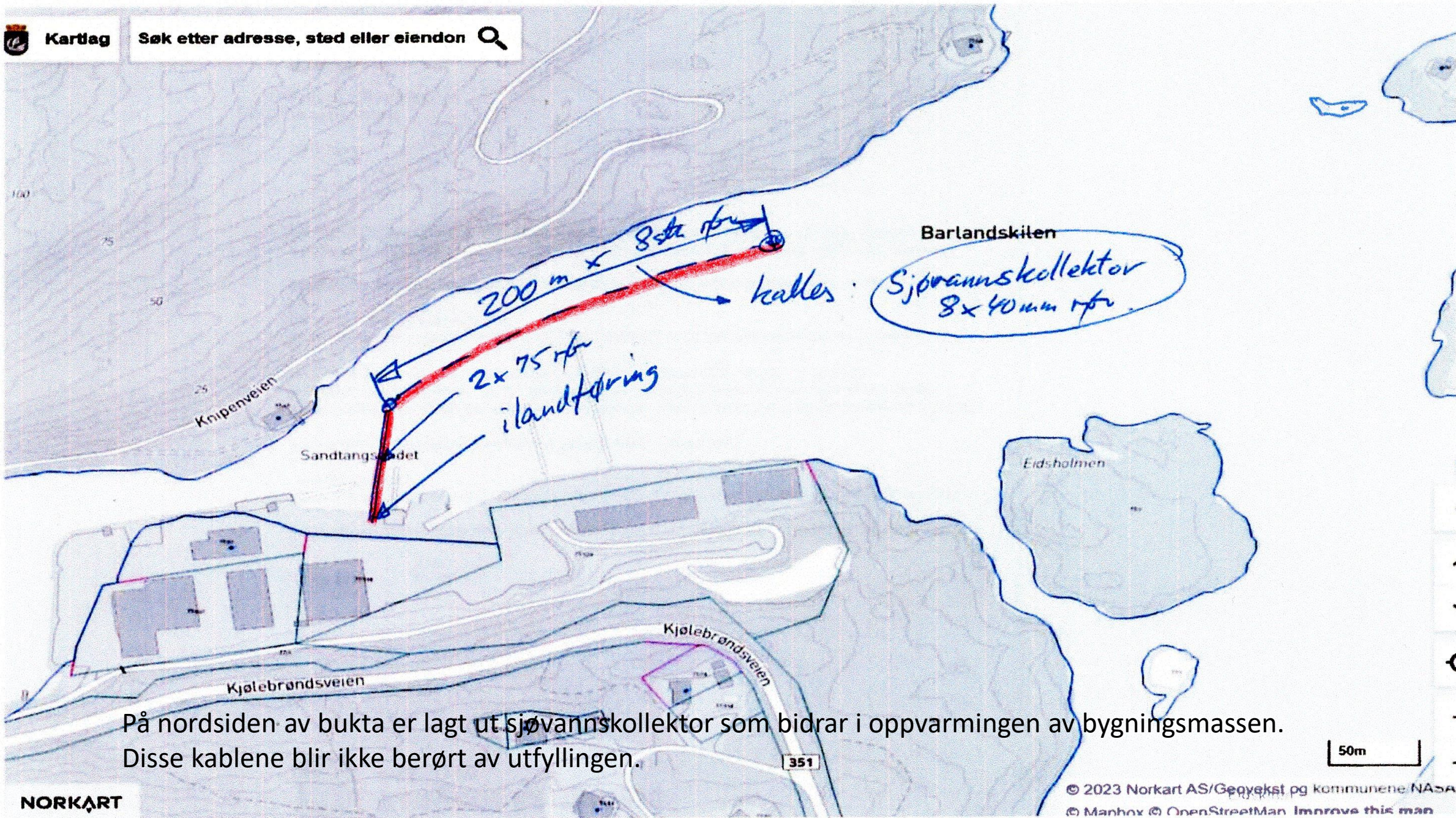

På nordsiden av bukta er lagt ut sjøvannskollektor som bidrar i oppvarmingen av bygningsmassen. Disse kablene blir ikke berørt av utfyllingen.



Sjøvannskollektor i ferd med å legges ut
I Barlandskilen