

Felles brannførebygging - Å unngå krattskogen

Evalueringsmøte etter utmarksbrann i Øygarden
Øyvind Vatshelle



Statsforvaltaren i Vestland



3.9.2021

Kystlynghei i drift gir eit tryggare landskap



Foto: Øyvind Vatshelle



Foto: Øyvind Vatshelle





Attgroing kan gi eksplosiv utmarksbrann.

Beiting og kontrollert lyngbrenning er felles mål for brannførebygging, landbruk og miljø.

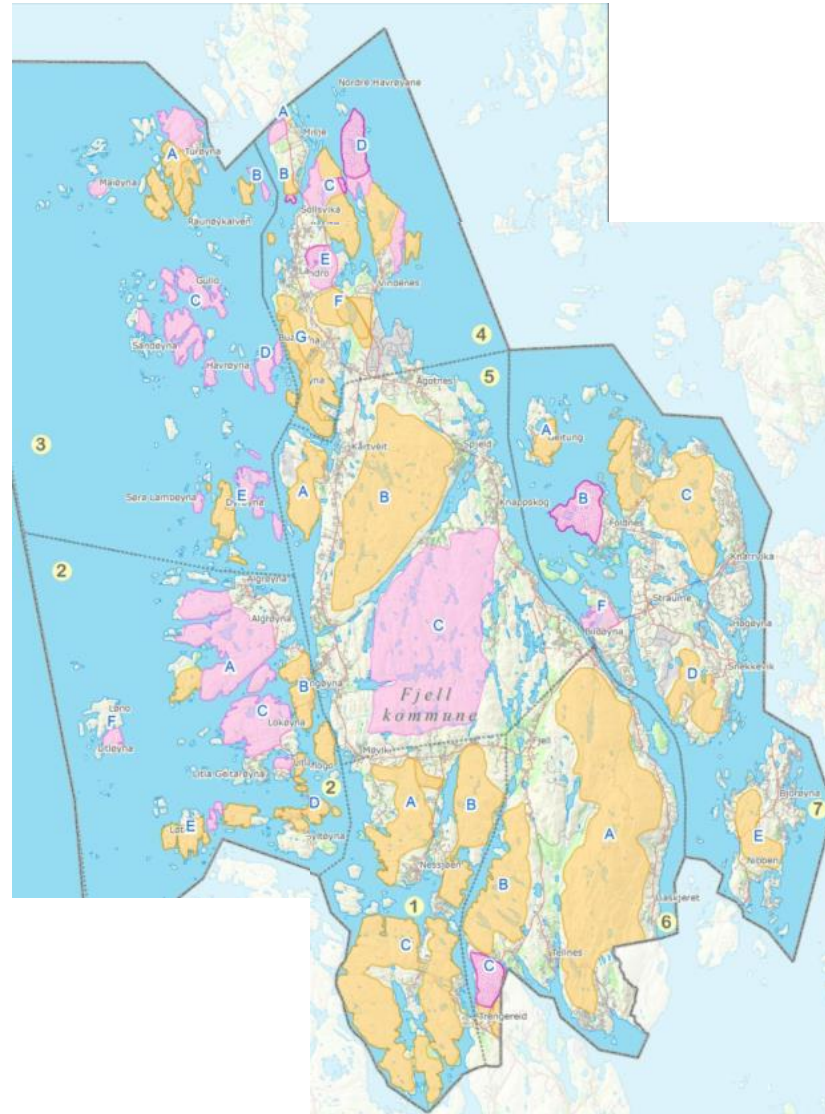
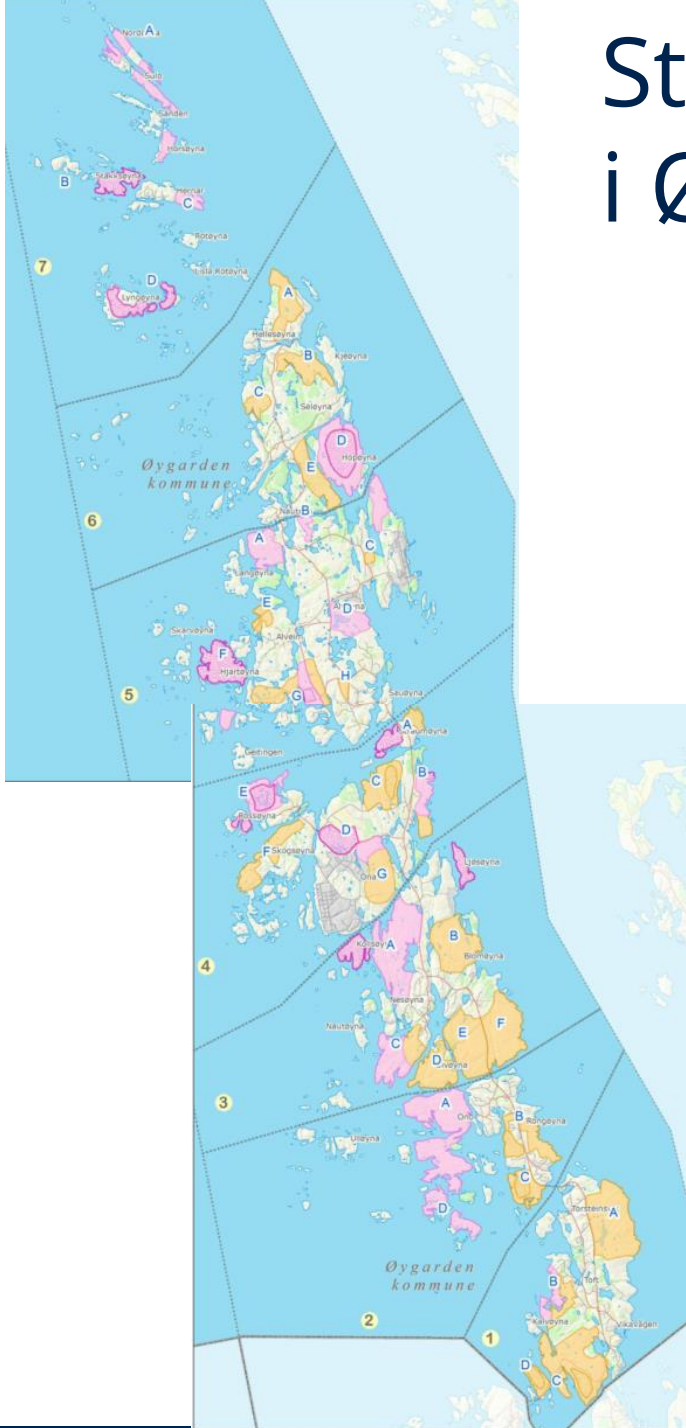
Store område med lyngghei i attgroing i Øygarden kommune



Kartlegging av kystlyngghei i Hordaland 2012

-  Ope lyngghei
-  Lyngghei i attgroing

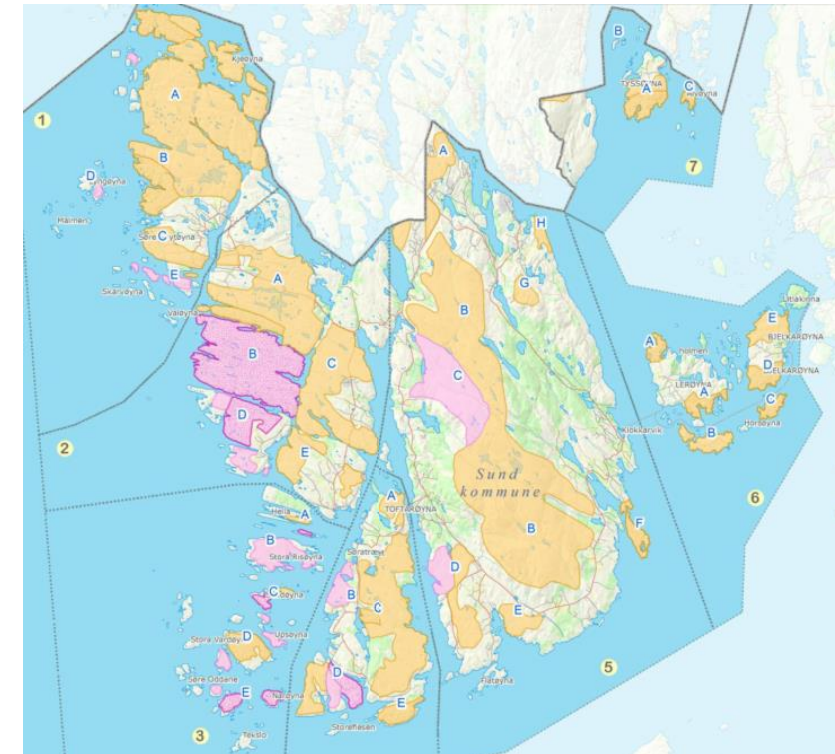

Samarbeid for at opne område ikkje skal gro igjen?

Drift av kystlynghei.

Leggje til rette for lyngbrenning:

- Regionale miljøtilskot: 500 kr /daa
- I samråd med brann og redning
- Auke kompetansen og få erfaring
- Arealplan som ikkje gjer lyngbrenning vanskeleg
- Informasjon til innbyggjarane

Øygarden brann og redning

Forsiden → Tenester → Brannvern i kvardagen → Bål- og lyngbrenning → Lyngbrenning

Lyngbrenning

Lyngbrenning er eit godt brannforebyggjande tiltak då ein held vegetasjonen nede. Slik brenning inneber likevel ein viss risiko for utmarksbrann. Ansvarlig for brenninga må utarbeide planar og gjennomføre tiltak for å redusere risikoen ved brenninga.

I tida 15. april til 15. september må ein ha løyve frå brannvernet før ein kan gå i gang med lyngbrenning. Fyll ut søknadskjema og send inn i god tid før brenninga tar til.

Rettleiing og meir informasjon om lyngbrenning finn du [her](#) (PDF, 130 kB).

Søk om lyngbrenning

Statsforvaltaren i Vestland

Statsforvaltaren i Vestland | Om oss | Kontakt oss | Fagområde A-A | Abonner på nyhende

Vestland > Landbruk og mat > Tilsikt og erstatning i landbruket > Regionalt miljøprogram

Regionalt miljøprogram



Jordbrukslandskap på Byrkjelo Foto: SPVL

Dei regionale miljøtilskota er hovudverkemiddelet i regionalt miljøprogram, og informasjon om desse tilskota finn du samla på denne temasida. Temasida er oppdatert for søknadsomgangen 2021.

Publisert 12.06.2019, Sist endra 12.04.2021

Statsforvaltaren har samla generell søknadsinformasjon og lenke til elektronisk søknadskjema for regionale miljøtilskot i temaboksane til høgre (visning på pc) eller nedst på sida (visning på mobil). Omtale av tilsiktsordningane og nyhende er presentert under. Søknadsportalen opnar 15. september, og søknadsfristen er 15. oktober. For beiteleg gjeld eigen søknadsfrist: 15. november.

Omtale av regionale miljøtilskot for Vestland:

- Drift av bratt areal
- Drift av beiteleg
- Slått av verdifulle jordbruksareal (gjeld slått av dyrka mark utan vegforbinding)
- Slått av slåttemark (gjeld slått av slåttemark og lauveng registrert i Naturbase)
- Slått av slåttemark (gjeld slått av slåttemark og lauveng registrert i Naturbase)
- Beiting av kystlynghei (gjeld vinterbeiting av kystlynghei registrert i Naturbase)
- Brenning av kystlynghei (gjeld brenning av kystlynghei som vert vinterbeite og som er registrert i Naturbase)

Kontaktpersonar

Liv Astrid Nordheim Kusslid
Tlf. 57 64 30 87

@wind Vatshelle
Tlf. 55 57 21 78

Søknadsinformasjon

[Kva er regionalt miljøprogram?](#)
[Kva er regionale miljøtilskot?](#)
[Korleis søkje?](#)
[Korleis søkje?](#)
[Tilleggsinfo, søknadsfrist, utbetaling, kart og arealopplysningar til søknad](#)

[Forskrift for Regionale miljøtilskot i Jordbruket for Vestland](#)

Kontakt kommunen for spørsmål, h og rettleiing.

Søknad

[Video om korleis søkje](#)
[Elektronisk søknadskjema](#) (Altinn)
[Søknadskjema 2021](#) (papirversjon)

For kommunen

[Praktiseringsunderskrift for Vestland](#) (vert publisert i starten av september)

[Rundskriv 2021 - 12 frå Landbruksdirektoratet](#)
[Søknadsgangning i 2021](#)

Presentasjonar frå kurs:

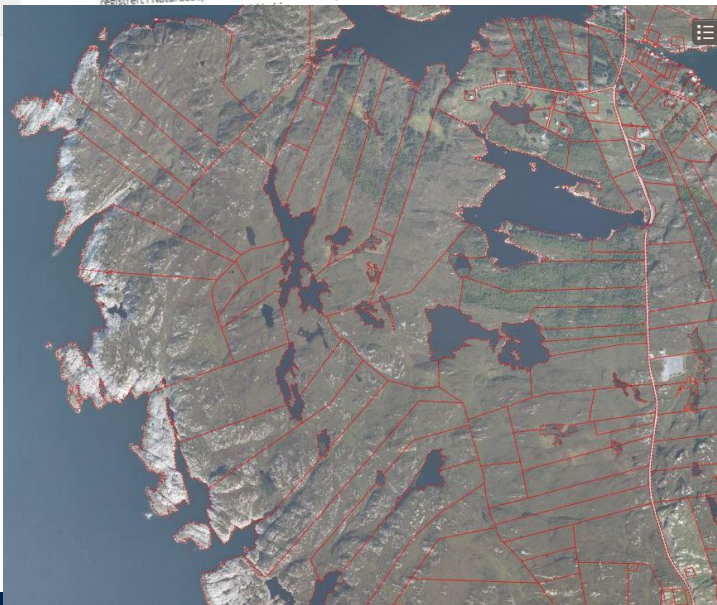



Samarbeid om attgrodde område?

- Identifisere område med behov for tiltak. Arealplan?
- I kva område kan ein klare å halde vegetasjonen nede over tid, med beiting og lyngsviing.
- Kontrollert første brenning av høg vegetasjon i fellesskap?



Foto: Mons Kvamme,
Lyngheisenteret på Lygra