

Veiledning for å vise foreslåtte utvidelser av Trollheimen i Gårdskart og Kilden

Under *Dokument* til høyre i nettartikkelen klikker du på fila *Utvid_Trollheimen.geojson*

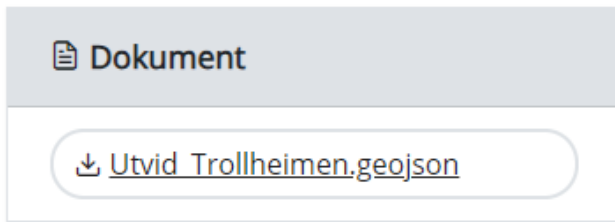

Velg *Lagre som* i nedlastingsvinduet oppe til høyre og finn en passende plassering på PCen.

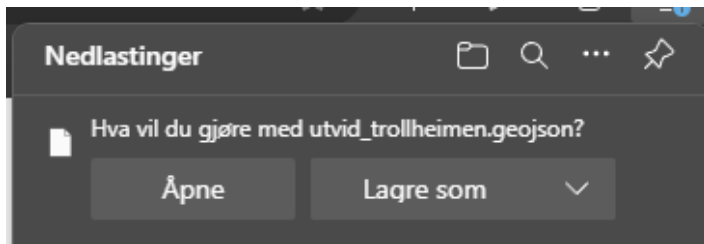

Gå til **Gårdskart** (<https://gardskart.nibio.no/search>) (eller Kilden, se lenger ned)

Søk opp eiendommen din:

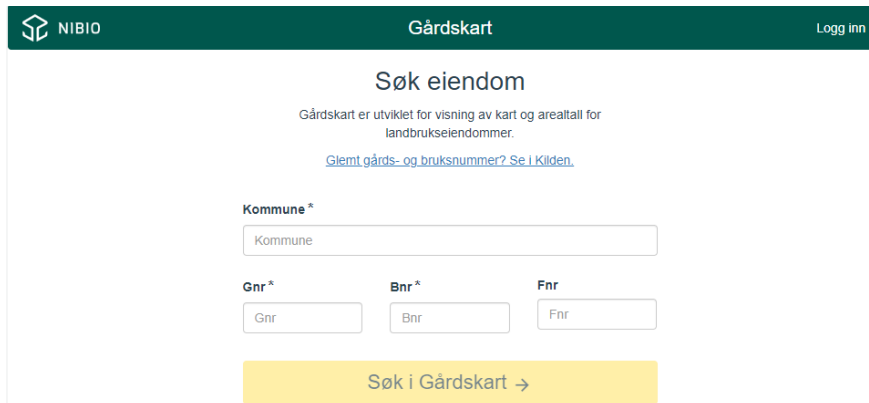
A screenshot of the NIBIO Gårdskart search interface. The header has the NIBIO logo, the text 'Gårdskart', and a 'Logg inn' link. The main heading is 'Søk eiendom'. Below it, there is a description: 'Gårdskart er utviklet for visning av kart og areallatt for landbrukseiendommer.' and a link: 'Glemt gårds- og bruksnummer? Se i Kilden.' There are three input fields: 'Kommune *', 'Gnr *', 'Bnr *', and 'Fnr'. Below these is a yellow button with the text 'Søk i Gårdskart →'.

Åpne *Utforsker* og finn fila du lasta ned.

Dra fila inn på kartutsnittet og slipp:

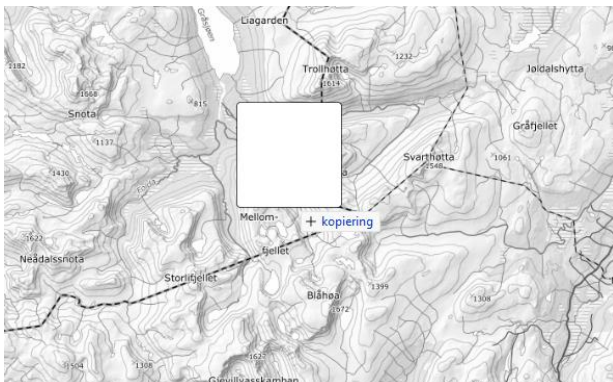

Da vil utvidelsesområdene komme opp i kartbildet:

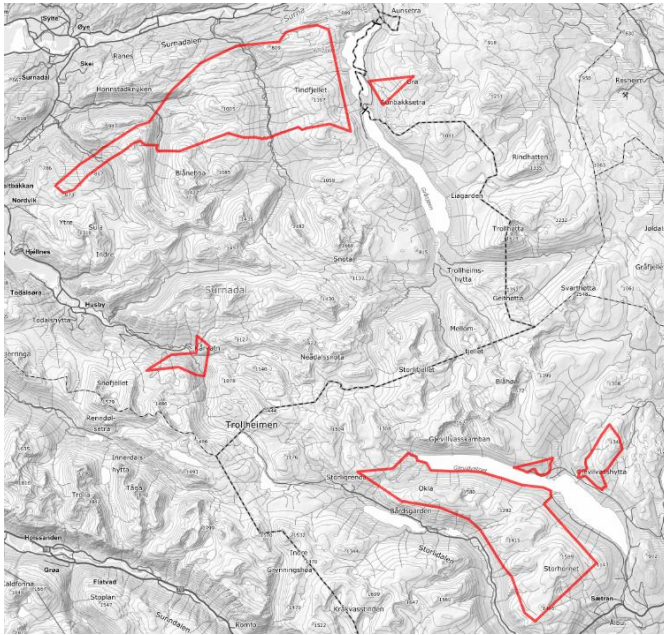

Zoom inn på eiendommen din igjen.

For å få fram mest nøyaktige opplysninger om skog og andre markslag anbefaler vi å slå på laget *Markslag (AR5) 13 klasser* under *Gårdskart*, og tilsvarende under *Andre kartlag*. Under *Andre kartlag* kan du også slå på *Bonitet AR50* for skog som ligger høyere enn AR5 viser.

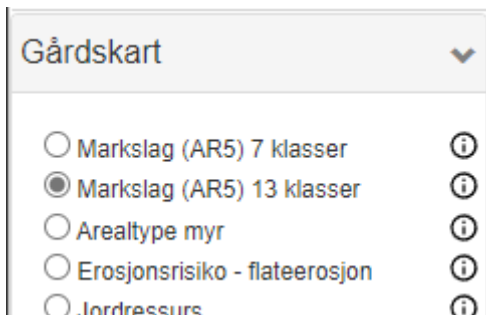

For å se eksisterende verneområder kan du slå på *Naturvernområder* under *Andre kartlag*.

Gå til [Kilden \(https://kilden.nibio.no\)](https://kilden.nibio.no) (Kilden har ikke eiendomsgrenser)

Åpne Utforsker og finn fila du lasta ned.

Dra fila inn på kartutsnittet og slipp:



Slå på ønska kartlag fra menyen til venstre og zoom inn til området du er interessert i.

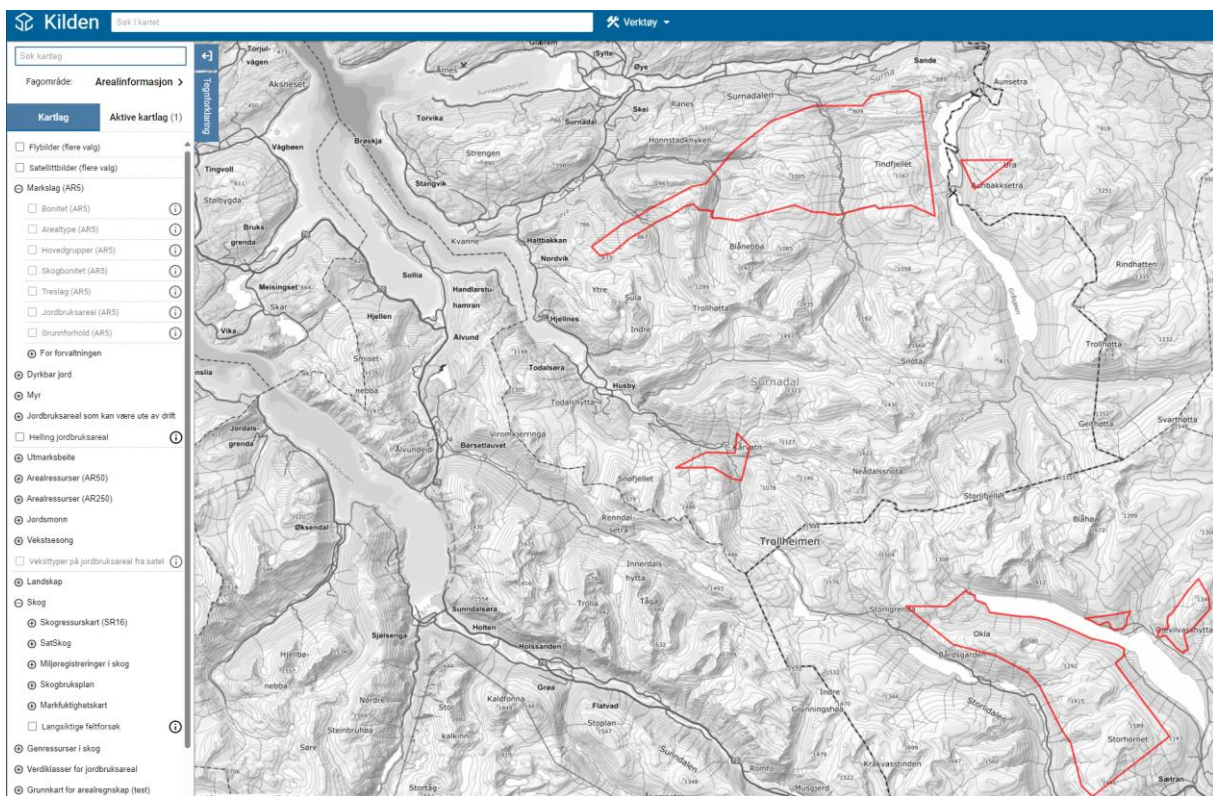

For å slå på eksisterende verneområder finner du *Naturvernområder* under *Eksterne* helt nederst i venstremenyen.